

“DECENIO DE LA IGUALDAD DE OPORTUNIDADES PARA MUJERES Y HOMBRES”
“AÑO DEL FORTALECIMIENTO DE LA SOBERANÍA NACIONAL”
“AÑO DEL BICENTENARIO DEL CONGRESO DE LA REPÚBLICA DEL PERÚ”



RESOLUCIÓN DE SECRETARÍA GENERAL N° 088 -2022/SG

Lima, 01 JUL 2022

LA SECRETARÍA GENERAL DEL SERVICIO DE PARQUES DE LIMA HA EXPEDIDO LA SIGUIENTE RESOLUCIÓN

VISTO: El Informe N° D000107-2022-SERPAR-LIMA-SGPM, de fecha 30 de junio de 2022, emitido por la Subgerencia de Planeamiento y Modernización; el Memorando N° D000504-2022-SERPAR-LIMA-GPPM, de fecha 01 de julio de 2022, emitido por la Gerencia de Planeamiento, Presupuesto y Modernización; y el Informe N° D000086-2022-SERPAR-LIMA-GAJ, de fecha 01 de julio de 2022, emitido por la Gerencia de Asesoría Jurídica; que sustentan la aprobación del Plan Operativo Institucional 2022 Modificado – Versión 1; y,

CONSIDERANDO:

Que, el artículo 1 del Estatuto del Servicio de Parques de Lima - SERPAR LIMA aprobado con Ordenanza N° 1784-MML, establece que SERPAR LIMA es un Organismo Público Descentralizado de la Municipalidad Metropolitana de Lima, con autonomía administrativa, económica y técnica;

Que, el numeral 7.3 del Decreto Legislativo N° 1440, Decreto Legislativo del Sistema Nacional de Presupuesto Pública, señala que la titular de la entidad es responsable de determinar las prioridades de gasto de la entidad en el marco de los objetivos estratégicos institucionales que conforman su Plan Estratégico Institucional (PEI) y sujetándose a la normatividad vigente. Para el caso del SERPAR LIMA, por analogía ello está referido a las estrategias establecidas en su Marco Estratégico vigente;

Que, el Decreto Legislativo N° 1088, Ley del Sistema Nacional de Planeamiento Estratégico y del Centro Nacional de Planeamiento Estratégico, creo y regula la organización y el funcionamiento del Sistema Nacional de Planeamiento Estratégico y del Centro Nacional de Planeamiento Estratégico – CEPLAN, orientados al desarrollo de la planificación estratégica como instrumento técnico de gobierno y gestión para el desarrollo armónico y sostenido del país, y el fortalecimiento de la gobernabilidad democrática en el marco del Estado constitucional de derecho;

Que, mediante Resolución de Presidencia de Consejo Directivo N° 033-2017-CEPLAN, se aprobó la Guía para el Planeamiento Institucional, la cual fue objeto de modificaciones por las Resoluciones de Presidencia de Consejo Directivo N° 062-2017/CEPLAN/PCD, N° 053-2018/CEPLAN/PCD, N° 016-2019/CEPLAN/PCD, N° 013-2022/CEPLAN/PCD, N° 022-2021/CEPLAN/PCD y N° 00031-2022/CEPLAN/PCD; en las cuales se establecen las pautas para el planeamiento institucional, que permitan la elaboración y modificación del Plan Estratégico Institucional – PEI y el Plan Operativo Institucional – POI;

Que, mediante Resolución de Gerencia N° D000056-2021-MML-GMM, de fecha 23 de febrero de 2021, se aprobó la Directiva N° 0001-2021-MML-GP, denominada “Directiva



“DECENIO DE LA IGUALDAD DE OPORTUNIDADES PARA MUJERES Y HOMBRES”
“AÑO DEL FORTALECIMIENTO DE LA SOBERANIA NACIONAL”
“AÑO DEL BICENTENARIO DEL CONGRESO DE LA REPÚBLICA DEL PERÚ”



MUNICIPALIDAD DE
LIMA



que regula el proceso de Planeamiento Operativo Institucional de la Municipalidad Metropolitana de Lima”, con el objetivo de establecer los criterios en las fases de elaboración, aprobación, modificación, seguimiento y evaluación, del proceso de Planeamiento Operativo Institucional, en el marco del Sistema Nacional de Planeamiento Estratégico;

Que, a través de la Resolución de Alcaldía N° 171-2022-MML, de fecha 01 de abril de 2022, se aprobó el Plan Estratégico Institucional (PEI) 2020 – 2025 – Ampliado de la Municipalidad Metropolitana de Lima, cuya aplicación alcanza a los órganos, unidades orgánicas, organismos descentralizados y empresas municipales de la corporación municipal;

Que, mediante Resolución de Secretaría General N° 135-2021/SG, de fecha 15 de diciembre de 2021, se aprobó el Presupuesto Institucional de Apertura correspondiente al Año Fiscal 2022 del Servicio de Parques de Lima – SERPAR LIMA;

Que, mediante Resolución de Secretaría General N° 143-2021/SG, de fecha 30 de diciembre de 2021, se aprobó el Plan Operativo Institucional del Servicio de Parques de Lima – SERPAR LIMA, para el Año Fiscal 2022;

Que, en observancia a la Directiva N° 001-2021-MML-GP, mediante Informe N° D000309-2021-MML-GP-SPC, la Subgerencia de Planeamiento Corporativa de la Municipalidad Metropolitana de Lima emitió opinión técnica favorable respecto al Plan Operativo Institucional 2022 Modificado – Versión 1;

Que, mediante Memorando N° D000504-2022-SERPAR-LIMA-GPPM, la Gerencia de Planeamiento, Presupuesto y Modernización, remite el Informe N° D000107-2022-SERPAR-LIMA-SGPM, emitido por la Subgerencia de Planeamiento y Modernización; en el que solicita aprobar el Plan Operativa Institucional 2022 Modificado – Versión 1 del SERPAR LIMA, lo que permitirá actualizar el instrumento de gestión que orienta el accionar al logro de resultados y el cumplimiento de objetivos y acciones estratégicas del PEI 2020 – 2025 – Ampliado de la MML;

Que, mediante Informe N° D000086-2022-SERPAR-LIMA-GAJ, la Gerencia de Asesoría Jurídica emite opinión legal favorable respecto al Plan Operativo Institucional 2022 Modificado – Versión 1 del SERPAR LIMA;

Que, el artículo 28° del Reglamento de Organización y Funciones del SERPAR LIMA establece, entre otros, que es función de la Subgerencia de Planeamiento y Modernización la formulación del POI, así como su actualización;

Que, asimismo, el artículo 11° del mencionado Reglamento, establece que la Secretaría General es la autoridad administrativa de SERPAR LIMA y ejerce como titular de la entidad;

Estando a lo expuesto, y de conformidad con el Estatuto del SERPAR LIMA, aprobado por Ordenanza N° 1784-MML, y el Reglamento de Organización y Funciones del SERPAR LIMA, aprobado por Ordenanza N° 1955-MML, y;

Con el visto bueno de la Gerencia de Asesoría Jurídica y Gerencia de Planeamiento, Presupuesto y Modernización;



"DECENIO DE LA IGUALDAD DE OPORTUNIDADES PARA MUJERES Y HOMBRES"
"AÑO DEL FORTALECIMIENTO DE LA SOBERANIA NACIONAL"
"AÑO DEL BICENTENARIO DEL CONGRESO DE LA REPÚBLICA DEL PERÚ"



MUNICIPALIDAD DE
LIMA



SE RESUELVE:

ARTÍCULO PRIMERO.- APROBAR, el Plan Operativo Institucional 2022 – Modificado Versión 1 del Servicio de Parques de Lima – SERPAR LIMA, de conformidad a lo expuesto en la presente resolución y lo previsto en sus respectivos anexos.

ARTÍCULO SEGUNDO. - DISPONER, que se remita copia de la presente Resolución y sus anexos a las gerencias y dependencias de SERPAR LIMA, así como su publicación en el Portal Web de la Institución.

REGÍSTRESE Y COMUNÍQUESE.



Cecilia Espiche
Cecilia Mónica Espiche Elías
SECRETARIA GENERAL

Municipalidad Metropolitana de Lima





MUNICIPALIDAD DE
LIMA



PLAN OPERATIVO INSTITUCIONAL 2022 MODIFICADO – VERSIÓN 1

Servicio de Parques de Lima – SERPAR LIMA

**Firma Digital
V°B**

Servicio de Parques de Lima

Firmado digitalmente por PEREZ
ROJAS Ronald Richard FAU
20145913544 soft
Motivo: Doy V° B°
Fecha: 01.07.2022 13:16:14 -05:00

**Firma Digital
V°B**

Servicio de Parques de Lima

**Gerencia de Planeamiento, Presupuesto y Modernización
Subgerencia de Planeamiento y Modernización**

Firmado digitalmente por ANGLES
ARENAS Andrea FAU
20145913544 soft
Motivo: Doy V° B°
Fecha: 30.06.2022 22:25:59 -05:00

Junio, 2022



ÍNDICE

| | |
|--|----|
| 1. MARCO LEGAL..... | 4 |
| 2. MISIÓN INSTITUCIONAL..... | 5 |
| 3. ORGANIZACIÓN INSTITUCIONAL | 5 |
| 4. PARQUES ADMINISTRADOS POR SERPAR LIMA | 7 |
| 5. RE-ARTICULACIÓN DE LAS ESTRATEGIAS INSTITUCIONALES | 7 |
| 6. REPROGRAMACIÓN DE ACTIVIDADES OPERATIVAS 2022 | 10 |
| 6.1 Metas Físicas por Actividad Presupuestaria – Modificaciones | 10 |
| 6.2. Tareas por Actividad Presupuestaria – Modificación..... | 11 |
| 6.3. Metas Financieras – Modificaciones..... | 12 |
| 7. ANEXOS..... | 15 |
| Anexo 7.1 Acciones de Modificación sobre las Actividades Operativas y Metas Físicas..... | 15 |
| Anexo 7.2 Programación de Metas Físicas 2022 Modificación – Versión 1..... | 28 |
| Anexo 7.3 Reporte de Metas Físicas 2022 Modificación – Versión 1 (Anexo B3- CEPLAN)..... | 47 |
| Anexo 7.4 Programación de Metas Financieras 2022 Modificación – Versión 1 (Anexo B4- CEPLAN)..... | 57 |
| Anexo 7.5 Programación de Metas Físicas y Financieras 2022 Modificación – Versión 1 (Anexo B5- CEPLAN) | 73 |

Firma Digital
V°B
Servicio de Parques de Lima

Firmado digitalmente por PEREZ
ROJAS Ronald Richard FAU
20145913544 soft
Motivo: Doy V° B°
Fecha: 01.07.2022 13:17:14 -05:00

Firma Digital
V°B
Servicio de Parques de Lima

Firmado digitalmente por ANGLES
ARENAS Andrea FAU
20145913544 soft
Motivo: Doy V° B°
Fecha: 30.06.2022 22:26:27 -05:00



PRESENTACIÓN

El Plan Operativo Institucional – POI, es un instrumento de gestión institucional de corto plazo (período anual), que contiene la programación mensual de las actividades operativas a ser ejecutadas en el año 2022, por los distintos órganos y unidades orgánicas que conforman el Servicio de Parques de Lima – SERPAR LIMA. Asimismo, es un documento orientador y de apoyo para el cumplimiento de las estrategias definidas en el Marco Estratégico 2020 – 2023 del SERPAR LIMA que se encuentran alineadas al Plan Estratégico Institucional (PEI) 2020-2024 Ampliado de la Municipalidad Metropolitana de Lima (MML), tomando en consideración el presupuesto asignado y su ejecución bajo los criterios de eficacia y eficiencia en el gasto.

El 1 de abril del 2022, mediante Resolución de Alcaldía N° 171- 2022, se aprobó el PEI 2020-2025 Ampliado de la MML, como el instrumento de gestión que define la estrategia del Pliego para lograr sus objetivos, en un periodo mínimo de tres (3) años, a través de iniciativas diseñadas para producir una mejora en el bienestar de la población a la cual sirve. En ese sentido, tras la aprobación del PEI 2020-2025 Ampliado de la MML, es necesario rearticular los objetivos y estrategias en los instrumentos de gestión como el POI.

La Programación del Plan Operativo Institucional, puede ser modificada durante el año con la finalidad de asegurar el cumplimiento de las estrategias establecidas por la entidad. La primera Modificación del Plan Operativo Institucional 2022 – Versión 1, se ha elaborado siguiendo los lineamientos impartidos en la Guía para el Planeamiento Institucional del Centro Nacional de Planeamiento Estratégico (CEPLAN), aprobada mediante Resolución de Consejo Directivo N° 033-2017-CEPLAN/PCD y modificatorias aprobadas por el Consejo Directivo del CEPLAN. En tal sentido, los órganos y unidades orgánicas de SERPAR LIMA, han efectuado la modificación, en el marco de sus funciones establecidas en el Reglamento de Organización y Funciones (ROF) aprobado con Ordenanza N° 1955-MML.

El presente documento contiene la nueva articulación del POI 2022 al PEI 2020 – 2025 Ampliado de la MML, y las modificaciones financieras y físicas de los centros de costo contemplados en el POI 2022 vigente. En cuanto a las modificaciones financieras, el SERPAR LIMA tiene un Presupuesto Institucional de Apertura (PIA) para el año fiscal 2022, aprobado con Resolución de Secretaría General N° 135-2021, de fecha 15 de diciembre de 2021, con el monto total de S/ 52,632,886. Durante el periodo de enero a mayo de 2022, se produjeron cambios presupuestarios en el nivel institucional y funcional programático a través de incorporación de créditos suplementarios y vía habilitaciones y anulaciones presupuestarias con cargo a las fuentes de financiamiento Recursos Directamente Recaudados (RDR) y Donaciones y Transferencias (DyT), todos ellos aprobados mediante las Resoluciones correspondientes. Como consecuencia de lo antes mencionado, se modificaron las metas financieras de todos los centros de costo y el Presupuesto Institucional Modificado (PIM) del SERPAR LIMA es de S/ 54,760,918.00.

Del mismo modo, tras la evaluación del cumplimiento de la ejecución al I trimestre y los meses de abril y mayo, se sinceraron las metas físicas de los siguientes centros de costo: Órgano de Control Institucional (OCI), Gerencia de Planeamiento, Presupuesto y Modernización (GPPM), Gerencia de Administración y Finanzas (GAF), Subgerencia de Recursos Humanos (SGRH),

Firma Digital
V°B

Servicio de Parques de Lima

Firmado digitalmente por PEREZ
ROJAS Ronald Richard FAU
20145913544 soft
Motivo: Doy V° B°
Fecha: 01.07.2022 13:17:51 -05:00

Firma Digital
V°B

Servicio de Parques de Lima

Firmado digitalmente por ANGLÉS
ARENAS Andrea FAU
20145913544 soft
Motivo: Doy V° B°
Fecha: 30.06.2022 22:26:50 -05:00



Subgerencia de Abastecimiento (SGASA), Subgerencia de Contabilidad (SGC), Subgerencia de Tesorería (SGT), Subgerencia de Ejecución Coactiva (SGEC), Gerencia de Aportes y Patrimonio Inmobiliario (GAPI), Gerencia de Proyectos (GPROY), Subgerencia de Deportes, Recreación y Cultura (SGDRC), Gerencia de Áreas Verdes (GAV), EMAPE, Programa de Arborización, Autoridad del Transporte Urbano (ATU) y la Subgerencia de Mantenimiento Técnico (SGMT). Por lo expuesto, el total de las metas físicas anuales vigentes de los centros de costo mencionados es de 2,531,761 y con las modificaciones sería de 1,644,616.

PLAN OPERATIVO INSTITUCIONAL 2022 SERVICIO DE PARQUES DE LIMA - SERPAR LIMA MODIFICADO – VERSIÓN 1

1. MARCO LEGAL

El ámbito de acción del SERPAR LIMA se encuentra enmarcado en los siguientes dispositivos legales:

- Ley N° 27972, Ley Orgánica de Municipalidades.
- Decreto Supremo N° 304-2012-EF, que aprobó el Texto Único Ordenado de la Ley N° 28411, Ley General de Sistema Nacional de Presupuesto.
- Decreto Legislativo N° 1088, Ley que creó el Sistema Nacional de Planeamiento Estratégico y el Centro Nacional de Planeamiento Estratégico – CEPLAN.
- Resolución de Presidencia de Consejo Directivo N° 00016-2019/CEPLAN/PCD, que aprobó la Guía para el Planeamiento Institucional de CEPLAN y sus modificatorias.
- Ordenanza N° 1784, que aprobó el Estatuto del Servicio de Parques de Lima.
- Ordenanza N° 1955, que aprobó el Reglamento de Organización y Funciones del Servicio de Parques de Lima SERPAR - LIMA.
- Resolución de Alcaldía N° 117-2021-MML que aprobó el Plan Estratégico Institucional 2020-2024 Ampliado de la Municipalidad Metropolitana de Lima (MML).
- Resolución de Alcaldía N° 171-2022-MML, que aprobó el Plan Estratégico Institucional 2020-2025 Ampliado de la Municipalidad Metropolitana de Lima (MML).
- Resolución de Gerencia N° D000056-2021-MML-GMM que aprobó la Directiva N° 0001-2021-MML-GP “Directiva que regula el proceso de Planeamiento Operativo Institucional de la Municipalidad Metropolitana De Lima”.
- Resolución de Secretaría General N° 08-2020/SG, que aprobó el Marco Estratégico 2020-2023 del Servicio de Parques de Lima – SERPAR LIMA.
- Resolución de Secretaría General N° 135-2021, de fecha 15 de diciembre de 2021, se aprobó el Presupuesto Institucional de Apertura – PIA de SERPAR LIMA para el año fiscal 2022.
- Resolución de Secretaría General N° 143-2021/SG, de fecha 30 de diciembre de 2021, se aprobó el Plan Operativo Institucional 2022 consistente con el Presupuesto Institucional de Apertura (PIA 2022).

**Firma Digital
V°B**

Servicio de Parques de Lima

Firmado digitalmente por PEREZ
ROJAS Ronald Richard FAU
20145913544 soft
Motivo: Doy V° B°
Fecha: 01.07.2022 13:18:21 -05:00

**Firma Digital
V°B**

Servicio de Parques de Lima

Firmado digitalmente por ANGLÉS
ARENAS Andrea FAU
20145913544 soft
Motivo: Doy V° B°
Fecha: 30.06.2022 22:27:11 -05:00



2. MISIÓN INSTITUCIONAL

**Firma Digital
V°B**

Servicio de Parques de Lima

“SERPAR LIMA, como organismo de la MML, es responsable de gestionar el sistema de parques zonales y metropolitanos, mediante acciones de carácter recreativo, cultural y ambiental, mejorando la calidad de vida de la población.”

Firmado digitalmente por PEREZ
ROJAS Ronald Richard FAU
20145913544 soft
Motivo: Doy V° B°
Fecha: 01.07.2022 13:18:54 -05:00

3. ORGANIZACIÓN INSTITUCIONAL

El SERPAR LIMA, de acuerdo con el Reglamento de Organización y Funciones (ROF), aprobado mediante Ordenanza N° 1955, cuenta con la estructura orgánica que se presenta en el siguiente gráfico:

**Firma Digital
V°B**

Servicio de Parques de Lima

Firmado digitalmente por ANGLÉS
ARENAS Andrea FAU
20145913544 soft
Motivo: Doy V° B°
Fecha: 30.06.2022 22:27:39 -05:00

Gráfico N° 1: Organización Institucional – SERPAR LIMA

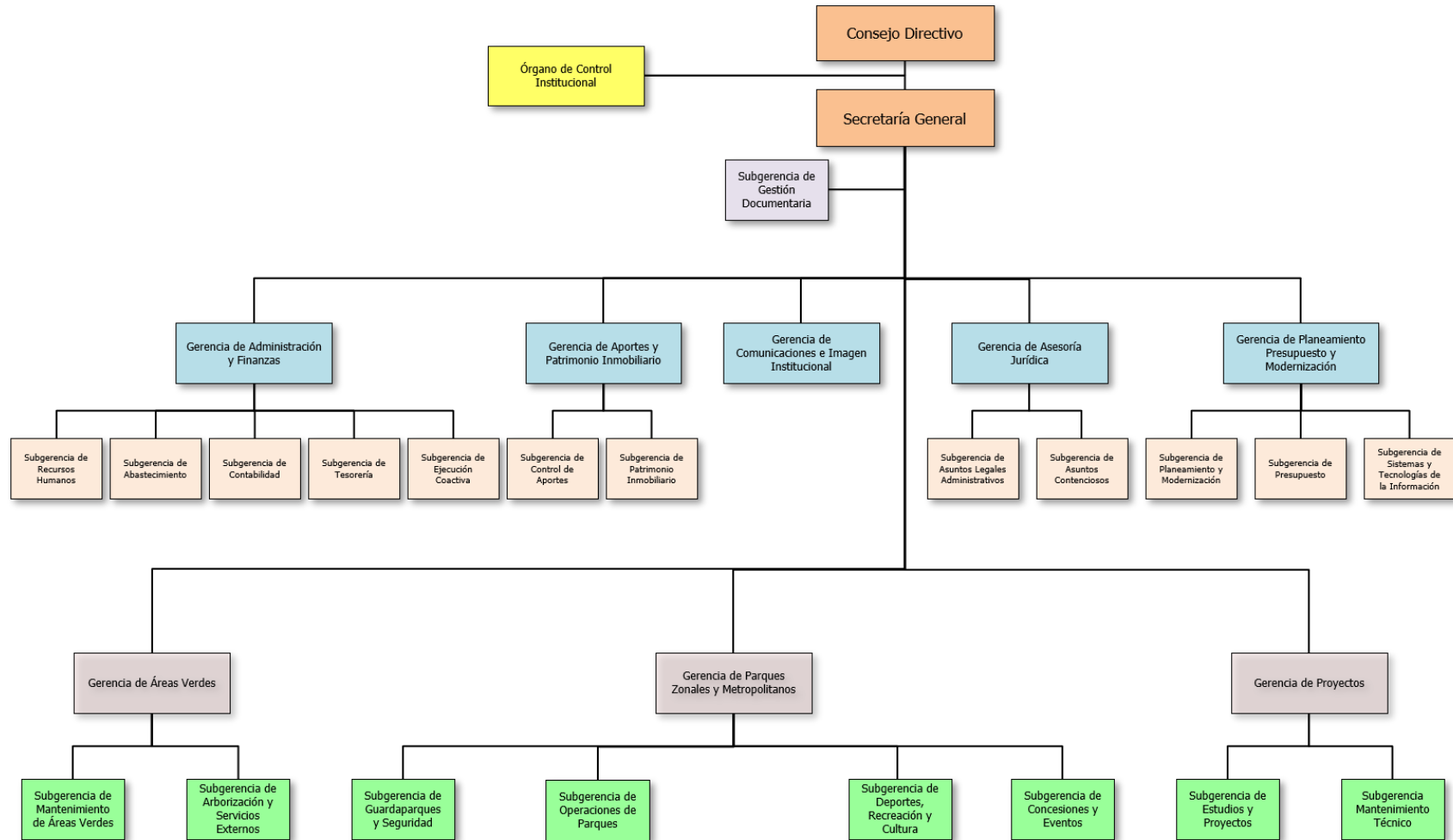

Firma Digital V°B
Servicio de Parques de Lima

Firmado digitalmente por PEREZ ROJAS Ronald Richard FAU
20145913544 soft
Motivo: Doy V° B°
Fecha: 01.07.2022 13:19:26 -05:00

Firma Digital V°B
Servicio de Parques de Lima

Firmado digitalmente por ANGLÉS ARENAS Andrea FAU
20145913544 soft
Motivo: Doy V° B°
Fecha: 30.06.2022 22:28:05 -05:00



4. PARQUES ADMINISTRADOS POR SERPAR LIMA

El SERPAR LIMA actualmente tiene bajo su administración 11 parques zonales y 8 parques metropolitanos, haciendo un total de 19 espacios públicos, a través de los cuales se contribuye a satisfacer las necesidades recreacionales, culturales y deportivas de la población de menores recursos económicos de Lima Metropolitana. Además, se incentiva la preservación y conservación del medio ambiente, fortaleciendo la integración social, la educación ciudadana y la recreación saludable.

Parques Zonales

1. Parque Huiracocha (San Juan de Lurigancho)
2. Parque Sinchi Roca (Comas)
3. Parque Huáscar (Villa El Salvador)
4. Parque Manco Cápac (Carabayllo)
5. Parque Lloque Yupanqui (Los Olivos)
6. Parque Cápac Yupanqui (Rímac)
7. Parque Huayna Cápac (San Juan de Miraflores)
8. Parque Cahuide (Ate Vitarte)
9. Parque Santa Rosa (Santa Rosa)
10. Parque Flor de Amancaes (Villa María del Triunfo)
11. Parque San Pedro (Ancón)



Parques Metropolitanos

1. Parque de los Anillos (Ate Vitarte)
2. Parque Coronel Miguel Baquero (Cercado de Lima)
3. Parque Universitario (Cercado de Lima)
4. Parque Los Soldados del Perú (Cercado de Lima)
5. Parque Alameda Las Malvinas (Cercado de Lima)
6. Parque de la Muralla (Cercado de Lima).
7. Parque Alameda Salvador Allende (San Juan de Miraflores)
8. Parque del Migrante “José María Arguedas” (La Victoria)



5. RE-ARTICULACIÓN DE LAS ESTRATEGIAS INSTITUCIONALES

El Plan Estratégico Institucional 2020-2025 Ampliado de la MML contiene cuatro (4) objetivos estratégicos institucionales y cinco (5) acciones estratégicas institucionales que se rearticulan al Marco Estratégico 2020-2023 del SERPAR LIMA. Dicho Marco Estratégico presenta ocho (08) Estrategias Institucionales, las cuales definen los resultados que la entidad espera lograr durante los próximos tres años. En el siguiente cuadro se muestra esta articulación:

Firma Digital
V°B
Servicio de Parques de Lima

Firmado digitalmente por ANGLES
ARENAS Andrea FAU
20145913544 soft
Motivo: Doy V° B°
Fecha: 30.06.2022 22:28:27 -05:00

Firma Digital
V°B
Servicio de Parques de Lima

Firmado digitalmente por PEREZ
ROJAS Ronald Richard FAU
20145913544 soft
Motivo: Doy V° B°
Fecha: 01.07.2022 13:22:55 -05:00



Cuadro N° 1: Matriz de Articulación de Planes

| Plan Estratégico Institucional 2020-2025 Ampliado de la Municipalidad Metropolitana de Lima | | Marco Estratégico 2020-2023 del Servicio de Parques de Lima - SERPAR LIMA | |
|--|---|---|---|
| Objetivos Estratégicos Institucionales | Acciones Estratégicas Institucionales | Estrategia | |
| <p>Firma Digital V°B Servicio de Parques de Lima</p> <p>Firmado digitalmente por PEREZ ROJAS Ronald Richard FAU 20145913544 soft Motivo: Doy V° B* Fecha: 01.07.2022 13:23:28</p> <p>05:00</p> <p>OEI. 03. Implementar una gestión ambiental sostenible y la conservación de los ecosistemas en la provincia de Lima.</p> | <p>AEI. 03.03. Mejoramiento, mantenimiento y conservación permanente de áreas verdes de uso público en el Cercado de Lima y de competencia de la Municipalidad Metropolitana de Lima.</p> | <p>EI.01. Mantenimiento de áreas verdes permanente en los parques y bosques educativos administrados por SERPAR LIMA.</p> | <p>EI.02. Plantación de árboles sostenibles en los parques y bosques educativos administrados por SERPAR LIMA y en los distritos de Lima Metropolitana.</p> |
| | | <p>OEI. 06. Promover la educación, deporte, recreación y salud de la población de la provincia de Lima.</p> | <p>AEI. 06.03. Actividades físicas, deportivas y recreativas permanentes en la provincia de Lima.</p> |
| <p>Firma Digital V°B Servicio de Parques de Lima</p> <p>Firmado digitalmente por ANIBLES ARENAS Andrea FAU 20145913544 soft Motivo: Doy V° B* Fecha: 30.06.2022 22:28:56</p> <p>05:00</p> <p>OEI. 08. Promover la conservación del patrimonio histórico y cultural en la provincia de Lima.</p> | <p>AEI. 06.04. Infraestructura deportiva y recreativa con mantenimiento permanente administrada por la Municipalidad Metropolitana de Lima.</p> | <p>EI.05. Acciones de mantenimiento de la infraestructura (física, sistema eléctrico, sistema sanitario, sistema de riego tecnificado) deportiva, y recreativa eficaz en los parques administrados por SERPAR LIMA.</p> | <p>EI.06. Promoción de servicios culturales permanentes en los parques administrados por SERPAR LIMA.</p> |
| | <p>OEI. 09. Fortalecer la gestión institucional de la Municipalidad Metropolitana de Lima.</p> | <p>AEI. 09.09. Gestión institucional de las Empresas Municipales y Organismos Públicos Descentralizados eficaz en la Municipalidad Metropolitana de Lima.</p> | <p>EI.07. Gestión institucional eficaz de SERPAR LIMA.</p> |

Elaborado por: Subgerencia de Planeamiento y Modernización



Cuadro N° 2: Estrategias 2020– 2023

| Estrategia | Órgano y/o Unidad Orgánica Responsable |
|--|--|
| EI.01. Mantenimiento de áreas verdes permanente en los parques y bosques educativos administrados por SERPAR LIMA. | Gerencia de Áreas Verdes |
| | EMAPE |
| | Autoridad del Transporte Urbano |
| EI.02. Plantación de árboles sostenibles en los parques y bosques educativos administrados por SERPAR LIMA y en los distritos de Lima Metropolitana. | Gerencia de Áreas Verdes |
| | Programa de Arborización Urbana |
| EI.03. Servicios recreativos y deportivos permanentes en los parques administrados por SERPAR LIMA. | Subgerencia de Deporte, Recreación y Cultura |
| | Administración de Parques Zonales y Metropolitanos |
| | Subgerencia de Guardaparques y Seguridad |
| EI.04. Promoción y supervisión del servicio de concesiones y eventos efectiva en los parques administrados por SERPAR LIMA. | Subgerencia de Concesiones y Eventos |
| EI.05. Acciones de mantenimiento de la infraestructura (física, sistema eléctrico, sistema sanitario, sistema de riego tecnificado) deportiva, y recreativa eficaz en los parques administrados por SERPAR LIMA. | Subgerencia de Mantenimiento Técnico |
| EI.06. Promoción de servicios culturales permanentes en los parques administrados por SERPAR LIMA. | Subgerencia de Deporte, Recreación y Cultura |
| | Secretaría General |
| EI.07. Gestión institucional eficaz de SERPAR LIMA | Subgerencia de Gestión Documentaria |
| | Órgano de Control Institucional |
| | Gerencia de Asesoría Jurídica |
| | Gerencia de Planeamiento, Presupuesto y Modernización |
| | Gerencia de Administración y Finanzas |
| | Subgerencia de Recursos Humanos |
| | Subgerencia de Abastecimiento |
| | Subgerencia de Contabilidad |
| | Subgerencia de Tesorería |
| | Subgerencia de Ejecución Coactiva |
| | Gerencia de Aportes y Patrimonio Inmobiliario |
| | Gerencia de Comunicaciones e Imagen Institucional |
| | Gerencia de Proyectos |
| Gerencia de Parques Zonales y Metropolitanos | |
| EI.08. Procesos estratégicos y operativos claves tecnológicos, implementados y/o mejorados en SERPAR LIMA. | Subgerencia de Sistemas y Tecnología de la Información |

Firma Digital V°B

Servicio de Parques de Lima

Firmado digitalmente por ANGELES ARENAS Andrea FAU
20145913544 soft
Motivo: Doy V° B°
Fecha: 30.06.2022 22:29:21 -05:00

Firma Digital V°B

Servicio de Parques de Lima

Firmado digitalmente por PEREZ ROJAS Ronald Richard FAU
20145913544 soft
Motivo: Doy V° B°
Fecha: 01.07.2022 13:24:10 -05:00

Elaborado por: Subgerencia de Planeamiento y Modernización

6. REPROGRAMACIÓN DE ACTIVIDADES OPERATIVAS 2022

6.1 Metas Físicas por Actividad Presupuestaria – Modificaciones

Después de realizar la evaluación del cumplimiento respecto al I Trimestre 2022 y de los meses de abril y mayo, se formaliza las modificaciones de las metas físicas propuestas por los centros de costos expuestas por actividad presupuestaria a continuación:

Actividad 5000003 Gestión Administrativa

En el Cuadro N° 3 se muestra que, las metas físicas de los centros de costo modificados pertenecientes a la actividad presupuestaria Gestión Administrativa, suman 4,060 en el POI 2022 vigente, y como consecuencia de las modificaciones se incrementa a 6,485 metas físicas.

Cuadro N° 3: Meta Física de la Actividad 5000003 Gestión Administrativa – Modificación Versión 1

| CENTRO DE COSTO | TOTAL ANUAL VIGENTE | TOTAL ANUAL MODIFICADO |
|---|---------------------|------------------------|
| Órgano de Control Institucional | 58 | 56 |
| Gerencia de Planeamiento, Presupuesto y Modernización | 81 | 88 |
| Gerencia de Administración y Finanzas | 96 | 97 |
| Subgerencia de Recursos Humanos | 665 | 1,160 |
| Subgerencia de Abastecimiento | 61 | 62 |
| Subgerencia de Contabilidad | 268 | 269 |
| Subgerencia de Tesorería | 267 | 268 |
| Subgerencia de Ejecución Coactiva | 1,480 | 2,261 |
| Gerencia de Aportes y Patrimonio Inmobiliario | 870 | 1,982 |
| Gerencia de Proyectos | 214 | 242 |
| TOTAL | 4,060 | 6,485 |

Elaborado por: Subgerencia de Planeamiento y Modernización

Fuente: Modificaciones consensuadas con los centros de costo (órganos y unidades orgánicas)

Actividad 5000715 Difusión Cultural

En el Cuadro N° 4 se muestra que, las metas físicas del centro de costo modificado perteneciente a la actividad presupuestaria Difusión Cultural, suman 485 en el POI 2022 vigente, y como consecuencia de las modificaciones aumenta a 1,416 metas físicas.



Cuadro N° 4: Meta Física de la Actividad 5000715 Difusión Cultural – Modificación Versión 1

| CENTRO DE COSTO | TOTAL ANUAL VIGENTE | TOTAL ANUAL MODIFICADO |
|---|---------------------|------------------------|
| Subgerencia de Deportes, Recreación y Cultura | 485 | 1,416 |
| TOTAL | 485 | 1,416 |

Elaborado por: Subgerencia de Planeamiento y Modernización

Fuente: Modificaciones consensuadas con el centro de costo Subgerencia de Deportes Recreación y Cultura

Actividad 5000950 Mantenimiento y Conservación de Parques Zonales y de Áreas Verdes en Avenidas

En el Cuadro N° 5 se muestra que, las metas físicas de los centros de costo modificados pertenecientes a la actividad presupuestaria Mantenimiento y Conservación de Parques Zonales y de Áreas Verdes en Avenidas, suman 2,527,216 en el POI 2022 vigente, y como consecuencia de las modificaciones se reducen a 1,636,715 metas físicas.

Firma Digital V°B

Servicio de Parques de Lima

Firmado digitalmente por ANGLÉS ARENAS Andrea FAU
20145913544 soft
Motivo: Doy V° B°
Fecha: 30.06.2022 22:30:20 -05:00

Cuadro N° 5: Meta Física de la Actividad 5000950 Mantenimiento y Conservación de Parques Zonales y de Áreas Verdes en Avenidas – Modificación Versión 1

| CENTRO DE COSTO | TOTAL ANUAL VIGENTE | TOTAL ANUAL MODIFICADO |
|--------------------------------------|---------------------|------------------------|
| Gerencia de Áreas Verdes | 1,021,160 | 1,000,140 |
| EMAPE | 5,596 | 5,592 |
| Programa de Arborización | 1,500,239 | 630,701 |
| Autoridad del Transporte Urbano | 151 | 219 |
| Subgerencia de Mantenimiento Técnico | 70 | 63 |
| TOTAL | 2,527,216 | 1,636,715 |

Elaborado por: Subgerencia de Planeamiento y Modernización

Fuente: Modificaciones reportadas por los centros de costo (órganos y unidades orgánicas)

6.2. Tareas por Actividad Presupuestaria – Modificación

Actividad 5000991 Obligaciones Previsionales

La actividad operativa “Gestión de compensaciones y pensiones” a cargo del centro de costo Subgerencia de Recursos Humanos, comprendido en la meta presupuestaria “Pago de Pensiones y Beneficios a Cesantes y Jubilados” cuenta con una sola tarea denominada “Elaboración de planillas”, la misma que se modifica con la denominación “Elaboración de planillas de pensiones del personal del Decreto Ley 20530”, para mayor precisión al momento de ejecutarla y reportarla.



Firma Digital
V°B

Servicio de Parques de Lima

Firmado digitalmente por ANGLES
ARENAS Andrea FAU
20145913544 soft
Motivo: Doy V° B°
Fecha: 30.06.2022 22:30:44 -05:00

En ese sentido, el sustento de las modificaciones de las metas físicas y los cambios en la denominación de la tarea, de los mencionados centros de costo, se exponen a detalle en el Anexo 8.1 Acciones de Modificación sobre las Actividades Operativas y Metas Físicas.

6.3. Metas Financieras – Modificaciones

El Presupuesto Institucional de Apertura (PIA) del SERPAR LIMA, para el año fiscal 2022, fue aprobado con Resolución de Secretaría General N.º 135-2021, de fecha 15 de diciembre de 2021, hasta por la suma de S/ 52,632,886. En el periodo de enero a mayo de 2022, se han realizado modificaciones presupuestarias formalizadas a través de las Resoluciones que se detallan a continuación:

En el nivel Institucional:

- Resolución de Secretaría General N° 010-2022/SG, de fecha 27 de enero de 2022, que autoriza la incorporación de un crédito suplementario en el Presupuesto Institucional correspondiente al Año Fiscal 2022 del SERPAR LIMA, con cargo a la fuente de financiamiento Donaciones y Transferencias (DyT), hasta por la suma de S/ 928,032.00.
- Resolución de Secretaría General N° 067-2022/SG de fecha 31 de mayo de 2022, que autoriza la incorporación de un crédito suplementario en el Presupuesto Institucional correspondiente al Año Fiscal 2022 del SERPAR LIMA, con cargo a la fuente de financiamiento Donaciones y Transferencias (DyT), hasta por la suma de S/ 1'200,000.00.

En el nivel funcional programático:

- Resolución de Secretaría General N° 020-2022/SG de fecha 09 de febrero de 2022, que resuelve la formalización de las modificaciones presupuestarias en el nivel funcional programático dentro del SERPAR LIMA, correspondiente al mes de enero de 2022, vía habilitaciones y anulaciones presupuestarias con cargo a la fuente de financiamiento Recursos Directamente Recaudados (RDR) por un monto de S/ 1'689,280.00
- Resolución de Secretaría General N° 029-2022/SG de fecha 07 de marzo de 2022, que resuelve la formalización de las modificaciones presupuestarias en el nivel funcional programático dentro del SERPAR LIMA, correspondiente al mes de febrero de 2022, vía habilitaciones y anulaciones presupuestarias con cargo a la fuente de financiamiento Recursos Directamente Recaudados (RDR) por un monto de S/ 3,496.00.
- Resolución de Secretaría General N° 044-2022/SG de fecha 08 de abril de 2022, que resuelve la formalización de las modificaciones presupuestarias en el nivel funcional programático dentro del SERPAR LIMA, correspondiente al mes de marzo de 2022, vía habilitaciones y anulaciones presupuestarias con cargo a la fuente de financiamiento Recursos Directamente Recaudados (RDR) por un monto de S/ 375,533.00.
- Resolución de Secretaría General N° 061-2022/SG de fecha 10 de mayo de 2022, que resuelve la formalización de las modificaciones presupuestarias en el nivel funcional programático dentro del SERPAR LIMA, correspondiente al mes de abril de 2022, vía

Firma Digital
V°B

Servicio de Parques de Lima

Firmado digitalmente por PEREZ
ROJAS Ronald Richard FAU
20145913544 soft
Motivo: Doy V° B°
Fecha: 01.07.2022 13:27:01 -05:00

Firma Digital
V°B

Servicio de Parques de Lima

Firmado digitalmente por PEREZ
ROJAS Ronald Richard FAU
20145913544 soft
Motivo: Doy V° B°
Fecha: 01.07.2022 13:29:31 -05:00



habilitaciones y anulaciones presupuestarias con cargo a la fuente de financiamiento Recursos Directamente Recaudados (RDR) por un monto de S/ 228,382.

- Resolución de Secretaría General N° 073-2022/SG de fecha 08 de junio de 2022, que resuelve la formalización de las modificaciones presupuestarias en el nivel funcional programático dentro del SERPAR LIMA, correspondiente al mes de mayo de 2022, vía habilitaciones y anulaciones presupuestarias con cargo a la fuente de financiamiento Recursos Directamente Recaudados (RDR) por un monto de S/ 1'185,636.

Como consecuencia de lo antes mencionado, el Presupuesto Institucional Modificado (PIM) es de **S/ 54,760,918.00**, tal como se puede observar en el siguiente cuadro:

Firma Digital
V°B
Servicio de Parques de Lima

Firmado digitalmente por PEREZ
ROJAS Ronald Richard FAU
20145913544 soft
Motivo: Doy V° B°
Fecha: 01.07.2022 13:28:18 -05:00

Firma Digital
V°B
Servicio de Parques de Lima

Firmado digitalmente por PEREZ
ROJAS Ronald Richard FAU
20145913544 soft
Motivo: Doy V° B°
Fecha: 01.07.2022 13:30:20 -05:00

Cuadro N° 6: Metas Financieras - Modificaciones 2022

| ACTIVIDAD | FINALIDAD | META PRESUPUESTARIA | GENÉRICA | DESCRIPCIÓN | PIA | | | PIM a Mayo 2022 | | |
|--|---|---------------------|---------------------------------------|---|-------------------|-------------------|-------------------|-------------------|-------------------|-------------------|
| | | | | | RDR | DyT | PIA 2022 | RDR | DyT | PIM 2022 |
| 5000003 Gestión Administrativa | 0000009 Acciones Administrativas | META 1 | 2.1 | Personal y Obligaciones Sociales | 2,935,748 | | 2,935,748 | 3,179,616 | 306,202 | 3,485,818 |
| | | | 2.2 | Pensiones y otras Prestaciones Sociales | 150,000 | | 150,000 | 122,820 | | 122,820 |
| | | | 2.3 | Bienes y Servicios | 10,671,504 | | 10,671,504 | 13,742,157 | | 13,742,157 |
| | | | 2.4 | Donaciones Y Transferencias | 176,500 | | 176,500 | 176,500 | | 176,500 |
| | | | 2.5 | Otros Gastos | 135,000 | | 135,000 | 264,876 | | 264,876 |
| | | | 2.6 | Adquisición De Activos No Financieros | 142,500 | | 142,500 | 128,400 | | 128,400 |
| | | | TOTAL META 1 | | | | 14,211,252 | - | 14,211,252 | 17,614,369 |
| 5000715 Difusión Cultural | 1596248 Actividades Deportivas y Recreativas | META 2 | 2.1 | Personal Y Obligaciones Sociales | | | - | | - | |
| | | | 2.3 | Bienes y Servicios | 580,054 | | 580,054 | 535,914 | | 535,914 |
| | | | TOTAL META 2 | | | | 580,054 | - | 580,054 | 535,914 |
| 5000950 Mantenimiento y Conservación de Parques Zonales y de áreas verdes en avenidas | 0012672 Mantenimiento y Conservación de Áreas Verdes | META 3 | 2.1 | Personal y Obligaciones Sociales | 1,921,793 | | 1,921,793 | 1,947,861 | 151,503 | 2,099,364 |
| | | | 2.2 | Pensiones y otras prestaciones sociales | - | | - | 9,300 | | 9,300 |
| | | | 2.3 | Bienes Y Servicios | 4,630,495 | | 4,630,495 | 4,115,450 | 43,741 | 4,159,191 |
| | | | 2.5 | Otros Gastos | | | - | 4,000 | | 4,000 |
| | | | 2.6 | Adquisición De Activos No Financieros | 15,000 | | 15,000 | 13,290 | | 13,290 |
| | | | TOTAL META 3 | | | | 6,567,288 | - | 6,567,288 | 6,089,901 |
| | 1596266 Mantenimiento y Gestión de Parques Administrados | META 4 | 2.1 | Personal y Obligaciones Sociales | 8,683,767 | | 8,683,767 | 8,413,831 | 700,418 | 9,114,249 |
| | | | 2.2 | Pensiones y otras Prestaciones Sociales | - | | - | 9,300 | | 9,300 |
| | | | 2.3 | Bienes y Servicios | 21,901,690 | 1,284 | 21,902,974 | 19,267,696 | 885,575 | 20,153,271 |
| | | | 2.5 | Otros Gastos | - | | - | 2,750 | | 2,750 |
| 2.6 | | | Adquisición De Activos No Financieros | 85,000 | | 85,000 | 86,710 | | 86,710 | |
| TOTAL META 4 | | | | 30,670,457 | 1,284 | 30,671,741 | 27,780,287 | 1,585,993 | 29,366,280 | |
| 5000991 Obligaciones Previsionales | 0001154 Pago de Pensiones y Beneficios a Cesantes y Jubilados | META 5 | 2.2 | Pensiones y Otras Prestaciones Sociales | 602,551 | | 602,551 | 611,131 | 41,877 | 653,008 |
| | | | TOTAL META 5 | | | | 602,551 | - | 602,551 | 611,131 |
| TOTAL GENERAL | | | | | 52,631,602 | 1,284 | 52,632,886 | 52,631,602 | 2,129,316 | 54,760,918 |

Elaborado por: Subgerencia de Presupuesto

Firma Digital
V°B
Servicio de Parques de Lima

Firmado digitalmente por PEREZ
ROJAS Ronald Richard FAU
20145913544 soft
Motivo: Doy V° B°
Fecha: 01.07.2022 13:31:38 -05:00

Firma Digital
V°B
Servicio de Parques de Lima

Firmado digitalmente por PEREZ
ROJAS Ronald Richard FAU
20145913544 soft
Motivo: Doy V° B°
Fecha: 01.07.2022 13:32:17 -05:00

7. ANEXOS

Anexo 7.1 Acciones de Modificación sobre las Actividades Operativas y Metas Físicas

Firma Digital
V°B
Servicio de Parques de Lima

Firmado digitalmente por ANGLES
ARENAS Andrea FAU
20145913544 soft
Motivo: Doy V° B°
Fecha: 30.06.2022 22:31:06 -05:00

Firma Digital
V°B
Servicio de Parques de Lima

Firmado digitalmente por PEREZ
ROJAS Ronald Richard FAU
20145913544 soft
Motivo: Doy V° B°
Fecha: 01.07.2022 13:33:03 -05:00



Actividad 5000003 Gestión Administrativa - Modificación Versión 1

Centro de Costo: ÓRGANO DE CONTROL INSTITUCIONAL

| ACCIÓN | DESCRIPCIÓN | | SUSTENTO |
|--|--|--|---|
| | Inicial | Modificada | |
| Modificación de la Denominación | T1.1 Servicio de Control específico con hechos de presunta irregularidad | T1.1 Servicio de Control posterior | Se modifica la denominación de la tarea a una más amplia para que comprenda las diferentes modalidades de auditoría dentro de Servicio de Control Posterior. Esto acorde con la Resolución de Contraloría N° 295-2021-CG, que aprueba las Normas Generales de Control Gubernamentales |
| Reprogramación de las metas físicas | T1.3 Servicio de control relacionados tiene 25 metas físicas programadas de agosto a diciembre | Se reprograma a 23 metas físicas de agosto a diciembre | Se sinceran las metas de acuerdo con el proyecto del Plan Anual de Control, remitido para aprobación de la Contraloría General de la República, modificándolas desde agosto hasta diciembre |
| Modificación de las metas físicas Anuales | Inicial | Modificada | - |
| | 58 | 56 | Se sinceran las metas acorde al proyecto del Plan Anual de Control, para aprobación de la CGR, y se modifica la denominación de una tarea para mapear mayor cantidad de acciones efectivamente ejecutadas |

Firma Digital V°B
Servicio de Parques de Lima

Firmado digitalmente por ANGLES ARENAS Andrea FAU
20145913544 soft
Motivo: Doy V° B°
Fecha: 30.06.2022 22:31:53 -05:00

Centro de Costo: GERENCIA DE PLANEAMIENTO, PRESUPUESTO Y MODERNIZACIÓN

| ACCIÓN | DESCRIPCIÓN | | SUSTENTO |
|--|--|---|---|
| | Inicial | Modificada | |
| Incorporación | T2.9 Elaboración de Informe de Rendición de Cuentas | | Se incorpora esta tarea con una (1) meta física en el mes de abril, de acuerdo con lo dispuesto por la Directiva N°006-2022-CG/PREVI "Rendición de Cuentas de Titulares del Gobierno Regional, Gobierno Local y de las Sociedades de Beneficencia", que dispone la remisión de información presupuestal |
| Reprogramación de las metas físicas | Inicial | Modificada | - |
| | T1.2 Gestión de los Instrumentos de Gestión cuenta con 2 metas físicas programadas repartidas en los meses de junio y diciembre | Se reprograma a 6 metas físicas repartidas entre los meses de julio a diciembre | Se advierte la tendencia al alza ocasionada por la atención de mayor número de instrumentos de gestión a actualizar o formular, por lo que se sinceran las metas físicas |
| | T2.6 Conciliación del Marco Legal del Presupuesto Institucional cuenta con 2 metas programadas repartidas en los meses de marzo y agosto | Se reprograma a 4 metas físicas repartidas en los meses de marzo, julio, agosto y octubre | La emisión de la Directiva N° 003-2022-EF/51.01 "Normas para la Preparación y Presentación de la Información Financiera y Presupuestaria de las Entidades del Sector Público y Otras Formas Organizativas No financieras que Administren Recursos Públicos para el cierre de ejercicio fiscal y los periodos intermedios" dispuso que la Conciliación del Marco Presupuestal debe realizarse de forma trimestral y ya no de forma semestral, lo cual adiciona 2 metas físicas a la mencionada tarea |
| Modificación de las metas físicas Anuales | Inicial | Modificada | - |
| | 81 | 88 | Se sinceran las metas físicas programadas de acuerdo con la normativa vigente aplicable, y la tendencia identificada en la evaluación realizada |

Firma Digital V°B
Servicio de Parques de Lima

Firmado digitalmente por PEREZ ROJAS Ronald Richard FAU
20145913544 soft
Motivo: Doy V° B°
Fecha: 01.07.2022 13:35:38 -05:00



Centro de Costo: GERENCIA DE ADMINISTRACIÓN Y FINANZAS

| ACCIÓN | DESCRIPCIÓN | | SUSTENTO |
|---|---|------------|--|
| Incorporación | T1.6 Elaboración de Informe de Rendición de Cuentas | | Se incorpora esta tarea con una (1) meta física en el mes de abril, de acuerdo con lo dispuesto por la Directiva N°006-2022-CG/PREVI "Rendición de Cuentas de Titulares del Gobierno Regional, Gobierno Local y de las Sociedades de Beneficencia", que dispone la remisión de información administrativa y financiera |
| | Inicial | Modificada | - |
| Modificación de las metas físicas Anuales | 96 | 97 | Se agrega una meta física 1 (acción) en el mes de abril por la incorporación de la nueva tarea |

Centro de Costo: SUBGERENCIA DE RECURSOS HUMANOS

| ACCIÓN | DESCRIPCIÓN | | SUSTENTO |
|-------------------------------------|---|---|---|
| Incorporación | T1.23 Elaboración de Informe de Rendición de Cuentas | | Se incorpora esta tarea con una (1) meta física en el mes de abril, de acuerdo con lo dispuesto por la Directiva N°006-2022-CG/PREVI "Rendición de Cuentas de Titulares del Gobierno Regional, Gobierno Local y de las Sociedades de Beneficencia", que dispone la remisión de información sobre el cuerpo civil de la entidad |
| | T1.24 Elaboración de Planillas | | Se incorpora con la finalidad de reportar una tarea que efectivamente se está ejecutando, comprendiendo la elaboración de las Planillas de liquidación por vacaciones truncas, liquidación de beneficios sociales, quinquenios, haberes y subsidios. El criterio de ejecución es de "1" para actividad realizada y "0" si no se ha realizado la actividad, encontrándose programada de forma mensual de junio a diciembre |
| Reprogramación de las metas físicas | Inicial | Modificada | - |
| | T1.4 Ejecución de talleres de integración está programada de forma mensual desde julio a noviembre, con un total de 5 metas físicas | Se reprograma con un total de 1 meta física mensual en agosto y setiembre | El Plan de Bienestar relacionado a esta tarea, fue aprobado recién en el mes de mayo, por lo que se ejecutará a partir de junio. Por otro lado, actualmente no se cuenta con la disponibilidad presupuestal para completar todas las tareas programadas mensualmente, por lo que se priorizarán aquellas actividades a desarrollarse en los meses de agosto y setiembre |
| | T1.13 Administración y Actualización de legajos del trabajador tiene programado 30 metas físicas mensuales de junio a diciembre | Se reprograma a 100 metas físicas mensuales desde junio a diciembre | El retomo al trabajo presencial permite mayor ejecución en esta tarea, sincerando las cifras efectivamente ejecutadas |



| | Inicial | Modificada | - |
|--|---------|------------|---|
| Modificación de las metas físicas Anuales | 665 | 1160 | El retorno a la presencialidad permite una ejecución mayor de actividades programadas, por lo que se sinceran las metas físicas y se programa una tarea efectivamente ejecutada |

Centro de Costo: SUBGERENCIA DE ABASTECIMIENTO

Firma Digital V°B

Servicio de Parques de Lima

Firmado digitalmente por PEREZ ROJAS Ronald Richard FAU 20145913544 soft Motivo: Doy V° B° Fecha: 01.07.2022 13:38:08 -05:00

| ACCIÓN | DESCRIPCIÓN | | SUSTENTO |
|--|---|------------|--|
| Incorporación | T1.7 Elaboración de Informe de Rendición de Cuentas | | Se incorpora esta tarea con una (1) meta física en el mes de abril, de acuerdo con lo dispuesto por la Directiva N°006-2022-CG/PREVI "Rendición de Cuentas de Titulares del Gobierno Regional, Gobierno Local y de las Sociedades de Beneficencia", que dispone la remisión de información sobre contrataciones del estado |
| Modificación de las metas físicas Anuales | Inicial | Modificada | - |
| | 61 | 62 | Se agrega una (1) meta física (acción) en el mes de abril por la incorporación de la nueva tarea |

Firma Digital V°B

Servicio de Parques de Lima

Firmado digitalmente por ANGLES ARENAS Andrea FAU 20145913544 soft Motivo: Doy V° B° Fecha: 30.06.2022 22:33:05 -05:00

Centro de Costo: SUBGERENCIA DE CONTABILIDAD

| ACCIÓN | DESCRIPCIÓN | | SUSTENTO |
|--|---|------------|---|
| Incorporación | T1.8 Elaboración de Informe de Rendición de Cuentas | | Se incorpora esta tarea con una (1) meta física en el mes de abril, de acuerdo con lo dispuesto por la Directiva N°006-2022-CG/PREVI "Rendición de Cuentas de Titulares del Gobierno Regional, Gobierno Local y de las Sociedades de Beneficencia", que dispone la remisión de información contable |
| Modificación de las metas físicas Anuales | Inicial | Modificada | - |
| | 268 | 269 | Se agrega una (1) meta física (acción) en el mes de abril por la incorporación de la nueva tarea |

Centro de Costo: SUBGERENCIA DE TESORERÍA

| ACCIÓN | DESCRIPCIÓN | | SUSTENTO |
|----------------------|---|--|--|
| Incorporación | T1.8 Elaboración de Informe de Rendición de Cuentas | | Se incorpora esta tarea con una (1) meta física en el mes de abril, de acuerdo con lo dispuesto por la Directiva N°006-2022-CG/PREVI "Rendición de Cuentas de Titulares del Gobierno Regional, |



Firma Digital
V°B
Servicio de Parques de Lima

Firmado digitalmente por PEREZ
ROJAS Ronald Richard FAU
20145913544 soft
Motivo: Doy V° B°
Fecha: 01.07.2022 13:38:51 -05:00

| | | | |
|--|----------------|-------------------|---|
| Modificación de las metas físicas Anuales | Inicial | Modificada | Gobierno Local y de las Sociedades de Beneficencia”, que dispone la remisión de información a cargo del centro de costo |
| | 267 | 268 | - Se agrega una (1) meta física (acción) en el mes de abril por la incorporación de la nueva tarea |

Centro de Costo: SUBGERENCIA DE EJECUCIÓN COACTIVA

Firma Digital
V°B
Servicio de Parques de Lima

Firmado digitalmente por ANGLÉS
ARENAS Andrea FAU
20145913544 soft
Motivo: Doy V° B°
Fecha: 30.06.2022 22:33:36 -05:00

| ACCIÓN | DESCRIPCIÓN | | SUSTENTO |
|--|---|---|--|
| | Inicial | Modificada | |
| Reprogramación de las metas físicas | T1.1 Cumplimiento del pago por Aportes Reglamentarios tiene programado un total de 28 metas físicas repartidas entre junio a diciembre | Se reprograma a un total de 14 metas físicas, repartidas entre junio a diciembre, representando 2 metas físicas mensuales | La no remisión de nuevos expedientes de cobranza coactiva evidencia la tendencia a la baja en esta tarea, lo que permite sincerar las metas físicas en atención a lo efectivamente ejecutado |
| | T1.3 Emisión de requerimientos y carta blanca tiene programado 155 metas físicas entre junio a diciembre | Se reprograma a 0 la meta física en los meses de junio a diciembre | La contratación de la empresa EQUIFAX no se ha logrado realizar hasta la actualidad, existiendo incertidumbre de su futura ejecución. Por ello se reprograma a 0 hasta pactar el respectivo contrato |
| | T1.4 Efectuar notificaciones de embargo en forma de retención tiene programado un total de 660 metas físicas repartidas entre junio a diciembre | Se reprograma a 1,610 las metas físicas repartidas entre junio a diciembre | Al haberse incorporado una (1) auxiliar coactiva y diverso personal de notificaciones, la tarea puede aumentar su ejecución, por lo que se sinceran las cifras a las realmente ejecutadas |
| Modificación de las metas físicas Anuales | Inicial | Modificada | - |
| | 1,480 | 2,261 | La evidente alza en la realización de actividades por la incorporación de personal clave en los procedimientos de ejecución coactiva, permite sincerar la meta física |

Centro de Costo: GERENCIA DE APORTES Y PATRIMONIO INMOBILIARIO

| ACCIÓN | DESCRIPCIÓN | SUSTENTO |
|----------------------|---|--|
| Incorporación | T1.7 Elaboración de Informe de Rendición de Cuentas | Se incorpora esta tarea con una (1) meta física en el mes de abril, de acuerdo con lo dispuesto por la Directiva N°006-2022-CG/PREVI “Rendición de Cuentas de Titulares del Gobierno Regional, Gobierno Local y de las Sociedades de Beneficencia”, que dispone la remisión de información a cargo del centro de costo |



Firma Digital V°B

Servicio de Parques de Lima

Firmado digitalmente por ANGLES ARENAS Andrea FAU
20145913544 soft
Motivo: Doy V° B°
Fecha: 30.06.2022 22:33:57 05:00

Reprogramación de las metas físicas

Firma Digital V°B

Servicio de Parques de Lima

Firmado digitalmente por PEREZ ROJAS Ronald Richard FAU
20145913544 soft
Motivo: Doy V° B°
Fecha: 01.07.2022 13:40:06 -05:00

| | Inicial | Modificada | - |
|--|---------|--|--|
| T1.2 Inspección a predios de Aportes tiene programada 50 metas físicas mensuales, de junio a diciembre | | Se reprograma a 80 las metas físicas de forma mensual | Las metas fueron diseñadas con moderación en el marco de la emergencia sanitaria, pero al cambiar las disposiciones nacionales se retoman las actividades evidenciando la tendencia al alta, por lo que se sincera la meta |
| T1.4 Gestión de actos de administración tiene 30 metas físicas repartida en los meses de junio, setiembre y diciembre | | Se reprograma con 5 metas físicas únicamente en el mes de diciembre, quedando en 0 los demás meses | Inicialmente, esta tarea se programó con la finalidad de aumentar los ingresos de la entidad; sin embargo, se encuentra ligada a la aprobación del nuevo estatuto del SERPAR LIMA en la MML, por lo que no podrá programarse hasta dos meses después de la mencionada aprobación, por lo que se reprograma con la tendencia a la baja en el último trimestre |
| T1.5 Atención oportuna a los requerimientos de valorizaciones tiene programada 98 metas físicas mensuales de junio a diciembre | | Se reprograma con 1 meta física mensual, como unidad de acción, en los meses de junio a diciembre | La meta estaba programada en unidad de medida porcentaje, lo cual distorsionaba la evaluación; por lo que teniendo en cuenta su naturaleza de ACCIÓN se reprograma con una (1) meta física mensual, siendo 1=realizada y 0=no realizada. Su medida será el informe mensual que reporte la oportuna atención de los requerimientos de valorización |
| | Inicial | Modificada | - |
| Modificación de las metas físicas Anuales | 870 | 1,982 | Se sinceran las metas mapeando las tendencias identificadas en el reporte mensual y trimestral de ejecución, y los factores externos como la pendiente aprobación del nuevo Estatuto |

Centro de Costo: GERENCIA DE PROYECTOS

| ACCIÓN | DESCRIPCIÓN | SUSTENTO | |
|--|---|--|--|
| Incorporación | T1.9 Elaboración de Informe de Rendición de Cuentas | Se incorpora esta tarea con una (1) meta física en el mes de abril, de acuerdo con lo dispuesto por la Directiva N°006-2022-CG/PREVI "Rendición de Cuentas de Titulares del Gobierno Regional, Gobierno Local y de las Sociedades de Beneficencia", que dispone la remisión de información a cargo del centro de costo | |
| | Inicial | Modificada | - |
| Reprogramación de metas físicas | T1.6 Registro de seguimiento a la ejecución de inversiones - Formato 12b tiene programada 57 metas físicas repartidas entre junio a octubre | Se reprograma con 90 metas físicas repartidas entre junio a octubre, comprendiendo 18 metas físicas mensuales | Existe incertidumbre respecto al financiamiento de la Municipalidad Metropolitana de Lima, respecto a diferentes proyectos de inversión, por lo que, siendo un factor externo, se sinceran las metas a lo que efectivamente se viene reportado, con 18 actividades de seguimiento mensuales de junio a octubre |



| | | | |
|---|---|--|--|
| Firma Digital V°B Servicio de Parques de Lima Firmado digitalmente por PEREZ ROJAS Ronald Richard FAU 20145913544 soft Motivo: Doy V° B° Fecha: 01.07.2022 13:40:50 -05:00 | Reprogramación de metas físicas T1.7 Registro de avance en INFOBRAS tiene programada únicamente 13 metas físicas en el mes de diciembre | Se reprograma a 1 meta física mensual de junio a diciembre | Solo se cuenta con un (1) proyecto de inversión viable que se viene actualizando efectivamente de forma mensual, por lo que se sinceran las metas físicas para tenerla programada de forma mensual |
| | Modificación de las metas físicas Anuales 214 | Inicial 214 | Modificada 242 |

Actividad 5000715 Difusión Cultural

Centro de Costo: SUBGERENCIA DE DEPORTE, RECREACIÓN Y CULTURA

| ACCIÓN | DESCRIPCIÓN | | SUSTENTO |
|--|---|---|--|
| | Inicial | Modificada | |
| Reprogramación de las metas físicas | T1.1 Brindar talleres deportivos presenciales tiene programado 10 metas físicas mensuales de junio a diciembre | Se reprograma a 120 metas físicas mensuales desde junio hasta diciembre | La flexibilización de las medidas sanitarias para eventos deportivos permite una mayor ejecución de esta tarea, por lo que se sinceran las metas programadas inicialmente de forma moderada; proponiendo una meta física promedio para la ejecución efectiva |
| | T1.2 Brindar talleres deportivos virtuales tiene programada 6 metas físicas mensuales, en los meses de julio a diciembre | Se reprograma, con tendencia a la baja, en los meses de julio (5), y agosto hasta diciembre (2) | La flexibilización de las medidas sanitarias aumenta la preferencia de las personas por los talleres presenciales, evidenciando una tendencia a la baja en esta tarea, por lo que se sinceran las metas |
| | T2.1 Brindar talleres culturales presenciales tiene 6 metas físicas mensuales programadas desde junio hasta diciembre | Se reprograma a 9 metas físicas mensuales desde junio hasta diciembre | La flexibilización de las medidas sanitarias para eventos presenciales evidencia una tendencia al alta, por lo que se sinceran las metas físicas inicialmente programadas de forma moderada |
| | T2.4 Desarrollo de eventos culturales (actividades culturales, shows artísticos y otros) presenciales tiene 1 meta mensual programada desde junio hasta diciembre | Se reprograma a 25 metas físicas mensuales desde junio hasta diciembre | La flexibilización de las medidas sanitarias para eventos presenciales evidencia una tendencia al alta, por lo que se sinceran las metas físicas inicialmente programadas de forma moderada; proponiendo una meta física promedio para la ejecución efectiva |



| | | | |
|--|--|---|---|
| Reprogramación de las metas físicas | T2.5 Desarrollo de eventos culturales (actividades culturales, shows artísticos y otros) virtuales tiene 1 meta física mensual desde junio hasta diciembre | Se reprograma a 0 mensual desde junio a diciembre | Por disposición interna, se da prioridad a los eventos presenciales, y se utiliza las plataformas virtuales para otro tipo de contenidos, por lo que se evidencia la tendencia a la baja de esta tarea, sincerando su meta física |
| | Inicial | Modificada | - |
| Modificación de las metas físicas Anuales | 485 | 1,416 | La flexibilización de medidas sanitarias para eventos deportivos y culturales presenciales, y su priorización y preferencia permiten sincerar las metas programadas |

Actividad 5000950 Mantenimiento y Conservación de Parques Zonales y de Áreas Verdes en Avenidas – Modificación Versión 1

Centro de Costo: GERENCIA DE ÁREAS VERDES

Firma Digital
V°B
Servicio de Parques de Lima

Firmado digitalmente por PEREZ ROJAS Ronald Richard FAU 20145913544 soft
Motivo: Doy V° B°
Fecha: 01.07.2022 13:43:05 -05:00

Firma Digital
V°B
Servicio de Parques de Lima

Firmado digitalmente por ANGLÉS ARENAS Andrea FAU 20145913544 soft
Motivo: Doy V° B°
Fecha: 30.06.2022 22:37:27 -05:00

| ACCIÓN | DESCRIPCIÓN | | SUSTENTO |
|--|---|---|---|
| | Inicial | Modificada | |
| Modificación de la Denominación | T2.3 Número de Cortes de grass efectuados en los parques Zonales, Metropolitanos y bosques Educativos por 28,874 m ² | T2.3 Número de Cortes de grass efectuados en los parques Zonales, Metropolitanos y bosques Educativos por 1 hectárea | La hectárea es una forma de medición más adecuada puesto que permite consolidar áreas irregulares entre sí |
| | T2.4 Eliminación de Maleza en parques y traslado con camiones por 20 m ³ | T2.4 Eliminación de Maleza en parques y traslado por 10 m ³ | Se advierte en la ejecución que el transporte para la maleza cuenta con variado metraje, por lo que se propone medir esta actividad con el factor maleza |
| Reprogramación de las metas físicas | Inicial | Modificada | - |
| | T1.1 Producción de flores y herbáceas para parques zonales y metropolitanos tiene programada 25,000 metas físicas mensuales, de junio a diciembre | Se reprograma las metas físicas a; 2,500 en junio, 15000 mensual en julio y agosto, y 18000 mensual en los meses de setiembre a diciembre | Se reajusta la meta acorde al presupuesto con el que la entidad cuenta actualmente |
| | T1.2 Producción de arbustos y cactáceas para parques zonales y metropolitanos tiene programada 8000 metas físicas en el mes de junio | Se reprograma a 6,500 la meta física del mes de junio | Se reajusta la meta por el factor estacional de producción de arbustos y cactáceas |
| | T1.3 Producción de árboles tiene programado 15,000 metas físicas mensuales, de junio a diciembre | Se reprograma las metas físicas a 9,000 mensuales, desde junio a diciembre | La dependencia de esta tarea con la de producción de plántones, exige que se le tenga mayor plazo para su cumplimiento, por lo que se reduce la meta con la finalidad de llegar a la ejecución efectiva de la producción de árboles |



**Firma Digital
V°B**

Servicio de Parques de Lima

Firmado digitalmente por ANGLÉS
ARENAS Andrea FAU
20145913544 soft
Motivo: Doy V° B°
Fecha: 30.06.2022 22:38:03 -05:00

**Firma Digital
V°B**

Servicio de Parques de Lima

Firmado digitalmente por PEREZ
ROJAS Ronald Richard FAU
20145913544 soft
Motivo: Doy V° B°
Fecha: 01.07.2022 13:43:44 -05:00

**Reprogramación
de las metas
físicas**

| | | |
|--|--|--|
| T1.4 Producción de champa de 50 M ² de Grass tiene programado 20 metas físicas mensuales, de junio a diciembre | Se reprograma a 0 las metas físicas mensuales, desde junio a diciembre | No existe una demanda suficiente para la producción de champa de Grass, por otro lado, el mantenimiento del grass ya producido es costoso; por lo que se desestima la programación física de la actividad hasta fin de año |
| T1.5 Producción de sacos de abono orgánico por 40 Kg tiene programado 1,500 metas físicas mensuales, desde junio a diciembre | Se reprograma a 500 metas físicas mensuales, de junio a diciembre | Como no se cuenta con maquinaria operativa para su producción, se reduce la meta física, para sincerar su futura ejecución |
| T1.6 Producción de hierbas medicinales tiene programado 2,500 metas físicas mensuales, de junio a diciembre | Se reprograma a 0 las metas físicas mensuales, desde junio hasta diciembre | No existe demanda de los productos, por lo que se desestima la actividad hasta fin de año |
| T1.7 Producción de alimentos perecibles para los animales x kg, tiene programado 10,000 metas físicas mensuales, de junio a diciembre | Se reprograma a 100 las metas físicas mensuales, desde junio hasta diciembre | La producción ha decaído por falta de semilla, abono, fertilizantes y demás insumos, respondiendo a las limitaciones financieras con las que cuenta la entidad, por lo que se reajusta la meta |
| T1.8 Producción de plantones forestales no tiene programación de junio a diciembre | Se programa 34,000 metas físicas mensuales, desde junio hasta diciembre | Se sinceran las metas de junio a diciembre en atención a la tendencia al alza que reporta la ejecución de la tarea, corrigiendo la programación moderada realizada en el POI inicial |
| T2.1 Distribución de Plantas a los parques tiene programado 20,000 metas físicas mensuales, desde junio hasta diciembre | Se reprograma a 13,000 metas físicas mensuales, desde junio hasta diciembre | No se cuenta con unidades vehiculares operativas que permitan el cumplimiento de la totalidad de metas programadas por lo que éstas se sinceran |
| T2.2 Limpieza y poda de altura de árboles y palmeras mayor a 6 metros tiene programada 400 metas físicas mensuales, de junio a diciembre | Se reprograma a 150 metas físicas mensuales, desde junio hasta diciembre | Por las limitaciones presentadas al no poder adquirir nueva maquinaria, el traslado de personal y vehículos inoperativos, se sincera la meta evidenciando la tendencia a la baja. |
| T2.5 Tancadas de agua para Parques Zonales y Metropolitanos, esta tarea tenía programado 160 metas físicas de setiembre a diciembre | Se reprograma las metas físicas con 20 mensual de setiembre a diciembre. | Se cuenta con dos cisternas, pero estas se turnan para entrar en mantenimiento, por lo que decae la ejecución. Se sinceran las metas físicas para su efectiva ejecución |
| T2.10 Promover eventos de educación ambiental tiene programada 1 meta mensual en noviembre y diciembre | Se reprograma a 0 las metas físicas de los meses de noviembre y diciembre | Para los meses de noviembre y diciembre aún no se tiene actividad mapeada a realizarse, por lo que se desestima su ejecución en los meses de noviembre y diciembre |
| T3.1 Adquisición de Maquinarias y/o vehículos tiene programado 5 metas físicas mensuales, en los meses de junio y julio | Se reprograma a 0 las metas físicas, en los meses de junio y julio | Existe la priorización de presupuesto para personal e insumos básicos, teniendo limitaciones financieras para cumplir con esta tarea, por lo que se desestima la ejecución de esta tarea |



Firma Digital V°B

Servicio de Parques de Lima

Firmado digitalmente por ANGLES ARENAS Andrea FAU 20145913544 soft Motivo: Doy V° B° Fecha: 30.06.2022 22:38:24 -05:00

Reprogramación de las metas físicas

Firma Digital V°B

Servicio de Parques de Lima

Firmado digitalmente por PEREZ ROJAS Ronald Richard FAU 20145913544 soft Motivo: Doy V° B° Fecha: 01.07.2022 13:44:34 -05:00

| | | | |
|---|--|---|--|
| Reprogramación de las metas físicas | T3.2 Mantenimiento preventivo y/o correctivo de máquinas de la GAV tiene programado 50 metas físicas mensuales, de julio a diciembre | Se reprograma a 80 metas físicas mensuales, desde junio hasta diciembre | Esta tarea se encuentra directamente relacionada con la T3.1, por lo que se viene ejecutando el mantenimiento de máquinas con mayor frecuencia, permitiendo sincerar la meta física inicialmente programada, para recoger la tendencia al alza reportada |
| | T3.3 Mantenimiento preventivo y/o correctivo de vehículos de la GAV tiene programada 12 metas físicas mensuales, desde junio hasta diciembre | Se reprograma a 7 metas físicas mensuales, desde junio hasta diciembre | Se viene contratando de forma externa el servicio de mantenimiento correctivo atendiendo los vehículos de manera más amplia, previniendo así la ejecución de mayores mantenimientos preventivos. Se advierte la tendencia a la baja por lo que se sincera la meta física |
| Modificación de las metas físicas Anuales | Inicial | Modificada | |
| | 1,021,160 | 1,000,140 | De acuerdo a las limitaciones expuestas y los factores externos expuestos por el centro de costo se sinceran las metas |

Centro de Costo: PROGRAMA DE ARBORIZACIÓN

| ACCIÓN | DESCRIPCIÓN | | SUSTENTO |
|-------------------------------------|---|--|---|
| | Inicial | Modificada | |
| Modificación de la Denominación | T1.1 Plantaciones de árboles en los terrenos o parques de SERPAR y/o con participación ciudadana | T1.1 Plantaciones de árboles en los terrenos o parques del SERPAR LIMA y/o a través de convenios firmados en el marco del programa "Arboles para Lima" | Se realiza mayor precisión en la denominación de la tarea para traer a colación el programa Árboles para Lima |
| | T1.3 Capacitación a la población en Educación Ambiental y Programa de Arborización Urbana a la población beneficiaria | T1.3 Capacitación en Educación Ambiental a la población beneficiaria del Programa de Arborización Urbana | Se realiza mayor precisión en la denominación de la tarea para identificar adecuadamente al público objetivo de las capacitaciones |
| Reprogramación de las metas físicas | Inicial | Modificada | - |
| | T1.1 Plantaciones de árboles en los terrenos o parques del SERPAR Lima y/o a través de convenios firmados en el marco del programa "Arboles para Lima" tiene programado 150,000 metas físicas mensual de junio a octubre, y 90,000 metas físicas mensual en noviembre y diciembre | Se reprograma a 100 metas físicas mensuales en los meses de junio a setiembre, y 50 metas físicas mensuales en los meses de octubre, noviembre y diciembre | La demanda se ha reducido con el tiempo a causa de la pandemia y existe variación en esta por los próximos procesos electorales. Así mismo, no habiéndose logrado suscribir el convenio tripartido con MINAM, SEDAPAL y SERPAR, se produce la redefinición de la meta anual en coordinación con la Alta Dirección. Por lo que, advirtiendo la tendencia a la baja, se reprograma la meta física |



Firma Digital V°B
Servicio de Parques de Lima

Firmado digitalmente por ANGLES ARENAS Andrea FAU 20145913544 soft Motivo: Doy V° B° Fecha: 30.06.2022 22:38:48-05:00

Firma Digital V°B
Servicio de Parques de Lima

Firmado digitalmente por PEREZ ROJAS Ronald Richard FAU 20145913544 soft Motivo: Doy V° B° Fecha: 01.07.2022 13:45:08-05:00

| | | | |
|--|--|--|--|
| Reprogramación de las metas físicas | T1.3 Capacitación en Educación Ambiental a la población beneficiaria del Programa de Arborización Urbana tiene programada 18 metas físicas mensuales, de junio a diciembre | Se reprograma las metas físicas a 8 mensuales de junio a setiembre, y 4 mensuales de octubre a diciembre | Las capacitaciones mapeadas por esta tarea se encuentran directamente relacionadas con la tarea T1.1, por lo que se sincera la tendencia a la baja en ambas |
| | T1.4 Generación de convenios con instituciones públicas o privadas tiene programada 2 metas físicas mensuales en los meses de julio, setiembre y noviembre | Se reprograma a 0 la meta física de los meses de julio, setiembre y noviembre | Las entidades públicas, especialmente las municipalidades, comprenden un grueso de la demanda de donaciones del programa. La constante fluctuación en éstas y la incertidumbre ocasionada por el futuro proceso electoral no permite planificar la posibilidad de generar nuevos convenios, por lo que se desestima la actividad hasta diciembre |
| Modificación de las metas físicas Anuales | Inicial | Modificada | - |
| | 1,500,239 | 630,701 | Existe variedad de actividades que dependen de factores externos afectando directamente su ejecución por el centro de costo; por lo que se sinceran las metas físicas en atención a la incertidumbre futura |

Centro de Costo: EMAPE – GAV

| ACCIÓN | DESCRIPCIÓN | | SUSTENTO |
|--|--|---|---|
| | Inicial | Modificada | |
| Reprogramación de las metas físicas | T1.7 Guía ambiental en el Bosque Educativo Municipal del Norte tiene programada 2 metas físicas mensuales en junio y julio | Se reprograma a 0 la meta física de junio y julio | Teniendo en cuenta que EMAPE no ha solicitado la ejecución de la actividad durante el I semestre, se reprograma a 0, hasta nueva comunicación de la contraparte |
| Modificación de las metas físicas Anuales | Inicial | Modificada | - |
| | 5,596 | 5,592 | Se sinceran las metas físicas acorde a la incertidumbre y factores externos identificados en la evaluación para esta modificación del POI |



Centro de Costo: AUTORIDAD DEL TRANSPORTE URBANO - GAV

| ACCIÓN | DESCRIPCIÓN | | SUSTENTO |
|--|--|--|---|
| | Inicial | Modificada | |
| Reprogramación de las metas físicas Firma Digital V°B <small>Servicio de Parques de Lima</small> <small>Firmado digitalmente por ANGLES ARENAS Andrea FAU 20145913544 soft Motivo: Doy V° B* Fecha: 30.06.2022 22:39:09-05:00</small> Firma Digital V°B <small>Servicio de Parques de Lima</small> <small>Firmado digitalmente por PEREZ ROJAS Ronald Richard FAU 20145913544 soft Motivo: Doy V° B* Fecha: 01.07.2022 13:45:46-05:00</small> | T1.1 Preparación de terreno para la recuperación de las áreas verdes tiene la programación de 1 sola meta física en enero | Se reprograma con 1 meta física mensual, en los meses de junio, julio, agosto, setiembre y octubre. | Para asegurar la supervivencia de las plantas, se advierte que esta tarea se continuará realizando, por lo que se sincera las metas físicas y se programa hasta el cierre del convenio vigente |
| | T1.2 Plantación de Cubre suelos tiene programación de 1 sola meta física en enero | Se reprograma con 1 meta física mensual, en los meses de junio, julio, agosto, setiembre y octubre. | Para mantener el diseño paisajista coordinado con ATU, se advierte que esta tarea se continuará realizando por lo que se sincera las metas físicas y se programa hasta el cierre del convenio |
| | T1.3 Riego por Tancada de agua de cisterna tiene programación de 1 sola meta física en enero | Se reprograma con 1 meta física mensual, en los meses de junio, julio, agosto, setiembre y octubre. | El convenio comprende que esta actividad se realice hasta su culminación, siendo reportada como actividad realizada o no realizada. Por lo tanto, se reprograma las metas físicas hasta el cierre del convenio cuya ejecución se reportará con 0 = actividad no ejecutada o 1 = actividad ejecutada |
| | T1.4 Recojo, traslado y eliminación de Maleza con camiones por 20 m ³ tiene programada 10 metas físicas mensuales, de junio hasta octubre | Se reprograma con 21 metas físicas mensuales de junio a setiembre, y 19 metas físicas en el mes de octubre | La T 1.1 se encuentra directamente relacionada con esta tarea, evidenciando la tendencia al alza que provoca la recolección de mayores cantidades de maleza. Por lo que se sincera la periodicidad mensual en la programación de la meta física |
| Modificación de las metas físicas Anuales | Inicial | Modificada | - |
| | 151 | 219 | La preparación de terreno es una tarea que se continuará ejecutando, por lo que existe la necesidad de reprogramar ésta y todas las tareas conexas |

Centro de Costo: SUBGERENCIA DE MANTENIMIENTO TÉCNICO

| ACCIÓN | DESCRIPCIÓN | | SUSTENTO |
|--|--|---|---|
| | Inicial | Modificada | |
| Reprogramación de las metas físicas | T1.11 Mantenimiento preventivo de ascensores tiene programada 1 actividad mensual, desde junio a diciembre | Se reprograma con 0 la meta física de junio a diciembre | El centro de costo precisa que, la contratación del servicio externo viene demorando varios meses, sin lograr contratar el proveedor que preste el servicio de forma mensual. En consecuencia, ante la incertidumbre de dicha contratación se reprograma a 0 la actividad de esta tarea |
| | Las tareas T1.9, T1.10, T1.12, T1.13, T1.19 y T120 tienen programadas 1 meta física en el mes de junio | Se reprograma 1 meta física en el mes de octubre | El centro de costo, de acuerdo al seguimiento realizado, precisa que el servicio necesario para ejecutar estas tareas se encuentra en proceso de contratación, por lo que se reprograma para su ejecución en el último trimestre del año |
| | Inicial | Modificada | - |



| | | | |
|--|----|----|--|
| Modificación de las metas físicas Anuales | 70 | 63 | Mapeados los procesos de contratación de las diferentes actividades, se sinceran las metas físicas |
|--|----|----|--|

5000991 OBLIGACIONES PREVISIONALES

Centro de Costo: SUBGERENCIA DE RECURSOS HUMANOS

Firma Digital
V°B

Servicio de Parques de Lima

Firmado digitalmente por PEREZ ROJAS Ronald Richard FAU 20145913544 soft
Motivo: Doy V° B°
Fecha: 01.07.2022 13:46:27 -05:00

| ACCIÓN | DESCRIPCIÓN | | SUSTENTO |
|--|-------------------------------|---|---|
| | Inicial | Modificada | |
| Modificación de la Denominación | T1.1 Elaboración de planillas | T1.1 Elaboración de planillas de pensiones del personal del Decreto Ley 20530 | Se propone modificar la denominación de la tarea para que comprenda únicamente el pago de las planillas de pensionistas, en atención a la asignación presupuestal realizada por la Subgerencia de Presupuesto |

Firma Digital
V°B

Servicio de Parques de Lima

Firmado digitalmente por ANGLÉS ARENAS Andrea FAU 20145913544 soft
Motivo: Doy V° B°
Fecha: 30.06.2022 22:39:32 -05:00



**Firma Digital
V°B**

Servicio de Parques de Lima

Firmado digitalmente por PEREZ
ROJAS Ronald Richard FAU
20145913544 soft
Motivo: Doy V° B°
Fecha: 01.07.2022 13:47:05 -05:00

**Anexo 7.2
Programación de Metas Físicas 2022
Modificación – Versión 1**

**Firma Digital
V°B**

Servicio de Parques de Lima

Firmado digitalmente por ANGLÉS
ARENAS Andrea FAU
20145913544 soft
Motivo: Doy V° B°
Fecha: 30.06.2022 22:39:57 -05:00

**POI ANUAL CON PROGRAMACIÓN FÍSICA Y FINANCIERA
AÑO 2022**

Periodo del PEI-MML : 2020-2025 Ampliado
Marco Estratégico : 2020-2023
Grupo : 014 ORGANISMOS PUBLICOS DESCENTRALIZADOS MUNICIPALES
Entidad : 5.000232 SERVICIO DE PARQUES DE LIMA - SERPAR LIMA
Actividad : 5.000003 GESTION ADMINISTRATIVA
Finalidad : 0.000009 ACCIONES ADMINISTRATIVAS
Centro de Costos : 02.01 ÓRGANO DE CONTROL INSTITUCIONAL

| VIGENTE | | | | | | | | | | | | | | | | | | |
|---------|---|---|------------------|-------------|----------------------|-----|-----|-----|-----|-----|-----|-----|-----|-----|-----|-----|---|--|
| OEI 09 | ACTIVIDADES OPERATIVAS (AO) | UBIGEO | UNIDAD DE MEDIDA | META FÍSICA | PROGRAMACIÓN MENSUAL | | | | | | | | | | | | | |
| | | | | | ENE | FEB | MAR | ABR | MAY | JUN | JUL | AGO | SET | OCT | NOV | DIC | | |
| OEI 09 | Fortalecer la gestión institucional de la Municipalidad Metropolitana de Lima | | | | | | | | | | | | | | | | | |
| | AEI 09.09 | Gestión institucional de las Empresas Municipales y Organismos Públicos Descentralizados eficaz en la Municipalidad Metropolitana de Lima | | | | | | | | | | | | | | | | |
| | EI.07 | Gestión institucional eficaz de SERPAR LIMA. | | | | | | | | | | | | | | | | |
| | AO 1 | Gestión del Control Institucional | LIMA | Acción | 58 | 2 | 1 | 5 | 3 | 5 | 7 | 5 | 7 | 7 | 4 | 6 | 6 | |
| | T1.1 | Servicio de Control específico con hechos de presunta irregularidad | LIMA | Acción | 3 | 0 | 0 | 0 | 0 | 1 | 0 | 0 | 1 | 0 | 0 | 1 | 0 | |
| | T1.2 | Servicios de control simultáneo | LIMA | Acción | 5 | 0 | 0 | 0 | 2 | 0 | 0 | 0 | 2 | 0 | 0 | 1 | 0 | |
| | T1.3 | Servicio de control relacionados | LIMA | Acción | 50 | 2 | 1 | 5 | 1 | 4 | 7 | 5 | 4 | 7 | 4 | 4 | 6 | |
| | TOTAL AO | 1 | | | | | | | | | | | | | | | | |

| MODIFICACIÓN | | | | | | | | | | | | | | | | | | |
|--------------|---|---|------------------|-------------------|----------------------|-----|-----|-----|-----|-----|-----|-----|-----|-----|-----|-----|---|--|
| OEI 09 | ACTIVIDADES OPERATIVAS (AO) | UBIGEO | UNIDAD DE MEDIDA | META FÍSICA ANUAL | PROGRAMACIÓN MENSUAL | | | | | | | | | | | | | |
| | | | | | ENE | FEB | MAR | ABR | MAY | JUN | JUL | AGO | SET | OCT | NOV | DIC | | |
| OEI 09 | Fortalecer la gestión institucional de la Municipalidad Metropolitana de Lima | | | | | | | | | | | | | | | | | |
| | AEI 09.09 | Gestión institucional de las Empresas Municipales y Organismos Públicos Descentralizados eficaz en la Municipalidad Metropolitana de Lima | | | | | | | | | | | | | | | | |
| | EI.07 | Gestión institucional eficaz de SERPAR LIMA. | | | | | | | | | | | | | | | | |
| | AO 1 | Gestión del Control Institucional | LIMA | Acción | 56 | 2 | 1 | 5 | 3 | 5 | 7 | 5 | 8 | 4 | 4 | 3 | 9 | |
| | T1.1 | Servicio de Control Posterior | LIMA | Acción | 3 | 0 | 0 | 0 | 0 | 1 | 0 | 0 | 1 | 0 | 0 | 1 | 0 | |
| | T1.2 | Servicios de control simultáneo | LIMA | Acción | 5 | 0 | 0 | 0 | 2 | 0 | 0 | 0 | 2 | 0 | 0 | 1 | 0 | |
| | T1.3 | Servicio de control relacionados | LIMA | Acción | 48 | 2 | 1 | 5 | 1 | 4 | 7 | 5 | 5 | 4 | 4 | 1 | 9 | |
| | TOTAL AO | 1 | | | | | | | | | | | | | | | | |

Firma Digital
V°B
Servicio de Parques de Lima

Firmado digitalmente por ANGLES ARENAS Andrea FAU
20145913544 soft
Motivo: Doy V° B°
Fecha: 30.06.2022 22:40:21 -05:00

Firma Digital
V°B
Servicio de Parques de Lima

Firmado digitalmente por PEREZ ROJAS Ronald Richard FAU
20145913544 soft
Motivo: Doy V° B°
Fecha: 01.07.2022 13:47:42 -05:00

**POI ANUAL CON PROGRAMACIÓN FÍSICA Y FINANCIERA
AÑO 2022**

Periodo del PEI-MML : 2020-2025 Ampliado
 Marco Estratégico : 2020-2023
 Grupo : 014 ORGANISMOS PUBLICOS DESCENTRALIZADOS MUNICIPALES
 Entidad : 5.000232 SERVICIO DE PARQUES DE LIMA - SERPAR LIMA
 Actividad : 5.000003 GESTION ADMINISTRATIVA
 Finalidad : 0.000009 ACCIONES ADMINISTRATIVAS
 Centro de Costos : 04.01 GERENCIA DE PLANEAMIENTO, PRESUPUESTO Y MODERNIZACIÓN

| VIGENTE | | ACTIVIDADES OPERATIVAS (AO) | UBIGEO | UNIDAD DE MEDIDA | META FÍSICA | PROGRAMACION MENSUAL | | | | | | | | | | | | | |
|---------|-----------|---|---|------------------|-------------|----------------------|-----|-----|-----|-----|-----|-----|-----|-----|-----|-----|-----|---|---|
| OEI 09 | AEI 09.09 | | | | | ENE | FEB | MAR | ABR | MAY | JUN | JUL | AGO | SET | OCT | NOV | DIC | | |
| | | Fortalecer la gestión institucional de la Municipalidad Metropolitana de Lima | | | | | | | | | | | | | | | | | |
| | | Gestión institucional de las Empresas Municipales y Organismos Públicos Descentralizados eficaz en la Municipalidad Metropolitana de Lima | | | | | | | | | | | | | | | | | |
| | El.07 | Gestión institucional eficaz de SERPAR LIMA. | | | | | | | | | | | | | | | | | |
| | | AO 1 | Gestión del Planeamiento, Modernización y Cooperación Técnica | LIMA | Acción | 43 | 3 | 3 | 4 | 4 | 3 | 5 | 3 | 3 | 4 | 3 | 3 | 5 | |
| | | T1.1 | Gestión del Planeamiento Institucional | LIMA | Acción | 12 | 1 | 1 | 1 | 1 | 1 | 1 | 1 | 1 | 1 | 1 | 1 | 1 | 1 |
| | | T1.2 | Gestión de los Instrumentos de Gestión | LIMA | Acción | 2 | 0 | 0 | 0 | 0 | 0 | 1 | 0 | 0 | 0 | 0 | 0 | 1 | |
| | | T1.3 | Gestión de Procesos y Mejora Continua | LIMA | Acción | 4 | 0 | 0 | 1 | 0 | 0 | 1 | 0 | 0 | 1 | 0 | 0 | 1 | |
| | | T1.4 | Implementación del Sistema de Control Interno | LIMA | Acción | 12 | 1 | 1 | 1 | 1 | 1 | 1 | 1 | 1 | 1 | 1 | 1 | 1 | |
| | | T1.5 | Elaboración del informe de Rendición de Cuentas | LIMA | Acción | 1 | 0 | 0 | 0 | 1 | 0 | 0 | 0 | 0 | 0 | 0 | 0 | 0 | |
| | | T1.6 | Administración y Evaluación de Convenios | LIMA | Acción | 12 | 1 | 1 | 1 | 1 | 1 | 1 | 1 | 1 | 1 | 1 | 1 | 1 | |
| | | AO 2 | Gestión del Presupuesto Institucional | LIMA | Acción | 38 | 3 | 3 | 3 | 5 | 2 | 3 | 5 | 2 | 5 | 2 | 3 | | |
| | | T2.1 | Programación y Formulación del Proyecto de Presupuesto | LIMA | Acción | 1 | 0 | 0 | 0 | 0 | 0 | 0 | 0 | 0 | 0 | 1 | 0 | 0 | |
| | | T2.2 | Modificaciones presupuestarias en el nivel institucional y | LIMA | Acción | 12 | 1 | 1 | 1 | 1 | 1 | 1 | 1 | 1 | 1 | 1 | 1 | 1 | |
| | | T2.3 | Ejecución presupuestaria | LIMA | Acción | 4 | 1 | 0 | 0 | 1 | 0 | 0 | 1 | 0 | 0 | 1 | 0 | 0 | |
| | | T2.4 | Aprobación de la certificación presupuestaria | LIMA | Acción | 12 | 1 | 1 | 1 | 1 | 1 | 1 | 1 | 1 | 1 | 1 | 1 | 1 | |
| | | T2.5 | Presentación de estados presupuestarios | LIMA | Acción | 4 | 0 | 1 | 0 | 1 | 0 | 0 | 0 | 1 | 0 | 1 | 0 | 0 | |
| | | T2.6 | Conciliación del Marco Legal del Presupuesto Institucional | LIMA | Acción | 2 | 0 | 0 | 1 | 0 | 0 | 0 | 0 | 1 | 0 | 0 | 0 | 0 | |
| | | T2.7 | Evaluación del presupuesto institucional | LIMA | Acción | 2 | 0 | 0 | 0 | 1 | 0 | 0 | 0 | 1 | 0 | 0 | 0 | 0 | |
| | | T2.8 | Aprobación del Presupuesto Institucional de Apertura - PIA | LIMA | Acción | 1 | 0 | 0 | 0 | 0 | 0 | 0 | 0 | 0 | 0 | 0 | 0 | 1 | |
| | | TOTAL AO | 2 | Total | 81 | | | | | | | | | | | | | | |

| MODIFICACION | | ACTIVIDADES OPERATIVAS (AO) | UBIGEO | UNIDAD DE MEDIDA | META FÍSICA | PROGRAMACION MENSUAL | | | | | | | | | | | | |
|--------------|-----------|---|---|------------------|-------------|----------------------|-----|-----|-----|-----|-----|-----|-----|-----|-----|-----|-----|---|
| OEI 09 | AEI 09.09 | | | | | ENE | FEB | MAR | ABR | MAY | JUN | JUL | AGO | SET | OCT | NOV | DIC | |
| | | Fortalecer la gestión institucional de la Municipalidad Metropolitana de Lima | | | | | | | | | | | | | | | | |
| | | Gestión institucional de las Empresas Municipales y Organismos Públicos Descentralizados eficaz en la Municipalidad Metropolitana de Lima | | | | | | | | | | | | | | | | |
| | El.07 | Gestión institucional eficaz de SERPAR LIMA. | | | | | | | | | | | | | | | | |
| | | AO 1 | Gestión del Planeamiento, Modernización y Cooperación Técnica | LIMA | Acción | 47 | 3 | 3 | 4 | 4 | 3 | 5 | 4 | 4 | 4 | 4 | 4 | 5 |
| | | T1.1 | Gestión del Planeamiento Institucional | LIMA | Acción | 12 | 1 | 1 | 1 | 1 | 1 | 1 | 1 | 1 | 1 | 1 | 1 | 1 |
| | | T1.2 | Gestión de los Instrumentos de Gestión | LIMA | Acción | 6 | 0 | 0 | 0 | 0 | 0 | 1 | 1 | 0 | 1 | 1 | 1 | 1 |
| | | T1.3 | Gestión de Procesos y Mejora Continua | LIMA | Acción | 4 | 0 | 0 | 1 | 0 | 0 | 1 | 0 | 0 | 1 | 0 | 0 | 1 |
| | | T1.4 | Implementación del Sistema de Control Interno | LIMA | Acción | 12 | 1 | 1 | 1 | 1 | 1 | 1 | 1 | 1 | 1 | 1 | 1 | 1 |
| | | T1.5 | Elaboración del informe de Rendición de Cuentas | LIMA | Acción | 1 | 0 | 0 | 0 | 1 | 0 | 0 | 0 | 0 | 0 | 0 | 0 | 0 |
| | | T1.6 | Administración y Evaluación de Convenios | LIMA | Acción | 12 | 1 | 1 | 1 | 1 | 1 | 1 | 1 | 1 | 1 | 1 | 1 | 1 |
| | | AO 2 | Gestión del Presupuesto Institucional | LIMA | Acción | 41 | 3 | 3 | 3 | 6 | 2 | 2 | 4 | 5 | 2 | 6 | 2 | 3 |
| | | T2.1 | Programación y Formulación del Proyecto de Presupuesto | LIMA | Acción | 1 | 0 | 0 | 0 | 0 | 0 | 0 | 0 | 0 | 0 | 1 | 0 | 0 |
| | | T2.2 | Modificaciones presupuestarias en el nivel institucional y | LIMA | Acción | 12 | 1 | 1 | 1 | 1 | 1 | 1 | 1 | 1 | 1 | 1 | 1 | 1 |
| | | T2.3 | Ejecución presupuestaria | LIMA | Acción | 4 | 1 | 0 | 0 | 1 | 0 | 0 | 1 | 0 | 0 | 1 | 0 | 0 |
| | | T2.4 | Aprobación de la certificación presupuestaria | LIMA | Acción | 12 | 1 | 1 | 1 | 1 | 1 | 1 | 1 | 1 | 1 | 1 | 1 | 1 |
| | | T2.5 | Presentación de estados presupuestarios | LIMA | Acción | 4 | 0 | 1 | 0 | 1 | 0 | 0 | 0 | 1 | 0 | 1 | 0 | 0 |
| | | T2.6 | Conciliación del Marco Legal del Presupuesto Institucional | LIMA | Acción | 4 | 0 | 0 | 1 | 0 | 0 | 0 | 1 | 1 | 0 | 1 | 0 | 0 |
| | | T2.7 | Evaluación del presupuesto institucional | LIMA | Acción | 2 | 0 | 0 | 0 | 1 | 0 | 0 | 0 | 1 | 0 | 0 | 0 | 0 |
| | | T2.8 | Aprobación del Presupuesto Institucional de Apertura - PIA | LIMA | Acción | 1 | 0 | 0 | 0 | 0 | 0 | 0 | 0 | 0 | 0 | 0 | 0 | 1 |
| | | T2.9 | Elaboración del informe de Rendición de Cuentas | LIMA | Acción | 1 | 0 | 0 | 0 | 1 | 0 | 0 | 0 | 0 | 0 | 0 | 0 | 0 |
| | | TOTAL AO | 2 | Total | 88 | | | | | | | | | | | | | |

Firma Digital V°B
Servicio de Parques de Lima

Firmado digitalmente por ANGLES ARENAS Andrea FAU
20145913544 soft
Motivo: Doy V° B°
Fecha: 30.06.2022 22:40:44 -05:00

Firma Digital V°B
Servicio de Parques de Lima

Firmado digitalmente por PEREZ ROJAS Ronald Richard FAU
20145913544 soft
Motivo: Doy V° B°
Fecha: 01.07.2022 13:48:16 -05:00

**POI ANUAL CON PROGRAMACIÓN FÍSICA Y FINANCIERA
AÑO 2022**

Periodo del PEI-MML : 2020-2025 Ampliado
Marco Estratégico : 2020-2023
Grupo : 014 ORGANISMOS PUBLICOS DESCENTRALIZADOS MUNICIPALES
Entidad : 5.000232 SERVICIO DE PARQUES DE LIMA - SERPAR LIMA
Actividad : 5.000003 GESTION ADMINISTRATIVA
Finalidad : 0.000009 ACCIONES ADMINISTRATIVAS
Centro de Costos : 05.01 GERENCIA DE ADMINSTRACIÓN Y FINANZAS

| ACTIVIDADES OPERATIVAS (AO) | | UBIGEO | UNIDAD DE MEDIDA | META FÍSICA | PROGRAMACION MENSUAL | | | | | | | | | | | | |
|-----------------------------|---|--------|-------------------|-------------|----------------------|-----|-----|-----|-----|-----|-----|-----|-----|-----|-----|-----|---|
| | | | | | ENE | FEB | MAR | ABR | MAY | JUN | JUL | AGO | SET | OCT | NOV | DIC | |
| AEI 09.09 | Gestión institucional de las Empresas Municipales y Organismos Públicos Descentralizados eficaz en la Municipalidad Metropolitana de Lima | | | | | | | | | | | | | | | | |
| EI.07 | Gestión institucional eficaz de SERPAR LIMA. | | | | | | | | | | | | | | | | |
| AO 1 | Gestión Administrativa y Financiera Institucional | LIMA | Acción | 96 | 8 | 8 | 8 | 8 | 8 | 8 | 8 | 8 | 8 | 8 | 8 | 8 | 8 |
| T1.1 | Supervisión de acciones administrativas a las subgerencias | LIMA | Acción | 48 | 4 | 4 | 4 | 4 | 4 | 4 | 4 | 4 | 4 | 4 | 4 | 4 | 4 |
| T1.2 | Monitoreo de la implementación de recomendaciones de informes de Auditoría y de Control Simultaneo | LIMA | Acción | 12 | 1 | 1 | 1 | 1 | 1 | 1 | 1 | 1 | 1 | 1 | 1 | 1 | 1 |
| T1.3 | Revisión, opinión y suscripción de los contratos y adendas de arrendamiento de las áreas y prestación de servicios y de eventos en los parques zonales y metropolitanos | LIMA | Acción | 12 | 1 | 1 | 1 | 1 | 1 | 1 | 1 | 1 | 1 | 1 | 1 | 1 | 1 |
| T1.4 | Elaboración y aprobación de las resoluciones de fraccionamiento de aportes reglamentarios a SERPAR LIMA | LIMA | Acción | 12 | 1 | 1 | 1 | 1 | 1 | 1 | 1 | 1 | 1 | 1 | 1 | 1 | 1 |
| T1.5 | Supervisión sobre los fondos fijos para cajas chicas asignadas a las unidades orgánicas de la Entidad | LIMA | Acción | 12 | 1 | 1 | 1 | 1 | 1 | 1 | 1 | 1 | 1 | 1 | 1 | 1 | 1 |
| TOTAL AO | 1 | | TOTAL META | 96 | | | | | | | | | | | | | |

Firma Digital V°B
Servicio de Parques de Lima

Firmado digitalmente por ANGLES ARENAS Andrea FAU
20145913544 soft
Motivo: Doy V° B°
Fecha: 30.06.2022 22:41:07 -05:00

Firma Digital V°B
Servicio de Parques de Lima

Firmado digitalmente por PEREZ ROJAS Ronald Richard FAU
20145913544 soft
Motivo: Doy V° B°
Fecha: 01.07.2022 13:48:53 -05:00

| MODIFICACIÓN | | | | | | | | | | | | | | | | | |
|---|--|---|--|------------|------------------|-------------------|----------------------|-----|-----|-----|-----|-----|-----|-----|-----|-----|-----|
| ACTIVIDADES OPERATIVAS (AO) | | | | UBIGEO | UNIDAD DE MEDIDA | META FÍSICA ANUAL | PROGRAMACIÓN MENSUAL | | | | | | | | | | |
| | | | | | | | ENE | FEB | MAR | ABR | MAY | JUN | JUL | AGO | SET | OCT | NOV |
| OEI 09 Fortalecer la gestión institucional de la Municipalidad Metropolitana de Lima | | | | | | | | | | | | | | | | | |
| AEI 09.09 Gestión institucional de las Empresas Municipales y Organismos Públicos Descentralizados eficaz en la Municipalidad Metropolitana de Lima | | | | | | | | | | | | | | | | | |
| EI.07 Gestión institucional eficaz de SERPAR LIMA. | | | | | | | | | | | | | | | | | |
| AO 1 | | Gestión Administrativa y Financiera Institucional | | LIMA | Acción | 97 | 8 | 8 | 8 | 9 | 8 | 8 | 8 | 8 | 8 | 8 | 8 |
| T1.1 | | Supervisión de acciones administrativas a las subgerencias | | LIMA | Acción | 48 | 4 | 4 | 4 | 4 | 4 | 4 | 4 | 4 | 4 | 4 | 4 |
| T1.2 | | Monitoreo de la implementación de recomendaciones de informes de Auditoría y de Control Simultaneo | | LIMA | Acción | 12 | 1 | 1 | 1 | 1 | 1 | 1 | 1 | 1 | 1 | 1 | 1 |
| T1.3 | | Revisión, opinión y suscripción de los contratos y adendas de arrendamiento de las áreas y prestación de servicios y de eventos en los parques zonales y metropolitanos | | LIMA | Acción | 12 | 1 | 1 | 1 | 1 | 1 | 1 | 1 | 1 | 1 | 1 | 1 |
| T1.4 | | Elaboración y aprobación de las resoluciones de fraccionamiento de aportes reglamentarios a SERPAR LIMA | | LIMA | Acción | 12 | 1 | 1 | 1 | 1 | 1 | 1 | 1 | 1 | 1 | 1 | 1 |
| T1.5 | | Supervisión sobre los fondos fijos para cajas chicas asignadas a las unidades orgánicas de la Entidad | | LIMA | Acción | 12 | 1 | 1 | 1 | 1 | 1 | 1 | 1 | 1 | 1 | 1 | 1 |
| T1.6 | | Elaboración de Informe de Rendición de Cuentas | | LIMA | Acción | 1 | 0 | 0 | 0 | 1 | 0 | 0 | 0 | 0 | 0 | 0 | 0 |
| TOTAL AO | | 1 | | TOTAL META | | 97 | | | | | | | | | | | |

Firma Digital
V°B
Servicio de Parques de Lima

Firmado digitalmente por ANGLES
ARENAS Andrea FAU
20145913544 soft
Motivo: Doy V° B°
Fecha: 30.06.2022 22:41:27 -05:00

Firma Digital
V°B
Servicio de Parques de Lima

Firmado digitalmente por PEREZ
ROJAS Ronald Richard FAU
20145913544 soft
Motivo: Doy V° B°
Fecha: 01.07.2022 13:49:42 -05:00

**POI ANUAL CON PROGRAMACIÓN FÍSICA Y FINANCIERA
AÑO 2022**

Periodo del PEI-MML : 2020-2025 Ampliado
Marco Estratégico : 2020-2023
Grupo : 014 ORGANISMOS PUBLICOS DESCENTRALIZADOS MUNICIPALES
Entidad : 5.000232 SERVICIO DE PARQUES DE LIMA - SERPAR LIMA
Actividad : 5.000003 GESTION ADMINISTRATIVA
Finalidad : 0.000009 ACCIONES ADMINISTRATIVAS
Centro de Costos : 05.02 SUBGERENCIA DE RECURSOS HUMANOS

| VIGENTE | | | | | PROGRAMACION MENSUAL | | | | | | | | | | | | | |
|--|---|-------------|-------------------|------------|----------------------|-------------|-----------|-----------|-----------|-----------|-----------|-----------|-----------|-----------|-----------|-----------|-----|-----|
| ACTIVIDADES OPERATIVAS (AO) | | | | UBIGEO | UNIDAD DE MEDIDA | META FÍSICA | ENE | FEB | MAR | ABR | MAY | JUN | JUL | AGO | SET | OCT | NOV | DIC |
| OEI 09 Fortalecer la gestión institucional de la Municipalidad Metropolitana de Lima | | | | | | | | | | | | | | | | | | |
| AEI 09.09 Gestión institucional de las Empresas Municipales y Organismos Públicos Descentralizados eficaz en la Municipalidad Metropolitana de Lima | | | | | | | | | | | | | | | | | | |
| EI.07 Gestión institucional eficaz de SERPAR LIMA. | | | | | | | | | | | | | | | | | | |
| AO 1 | Gestión de lo recursos humanos, bienestar social y seguridad y salud en el trabajo | LIMA | Acción | 665 | 66 | 66 | 69 | 51 | 47 | 50 | 52 | 53 | 52 | 52 | 54 | 53 | | |
| T1.1 | Implementación a la ley de Servicio Civil | LIMA | Acción | 1 | 0 | 0 | 0 | 0 | 0 | 0 | 0 | 0 | 0 | 0 | 1 | 0 | 0 | |
| T1.2 | Elaboración y aprobación del Plan de Desarrollo de Personas - PDP 2022 | LIMA | Acción | 1 | 0 | 0 | 1 | 0 | 0 | 0 | 0 | 0 | 0 | 0 | 0 | 0 | 0 | |
| T1.3 | Ejecución del Plan de Desarrollo de Personas aprobado - PDP 2022 | LIMA | Acción | 18 | 0 | 0 | 0 | 0 | 0 | 2 | 2 | 2 | 3 | 3 | 3 | 3 | | |
| T1.4 | Ejecución de talleres de integración 1 | LIMA | Acción | 9 | 0 | 0 | 1 | 1 | 1 | 1 | 1 | 1 | 1 | 1 | 1 | 0 | | |
| T1.5 | Ejecución de Actividades de Integración según el Plan Anual de Bienestar (trabajadores y sus familias)* | LIMA | Acción | 3 | 0 | 0 | 0 | 0 | 0 | 0 | 0 | 1 | 1 | 0 | 0 | 1 | | |
| T1.6 | Elaboración y aprobación del Plan Anual de Bienestar Social 2022 | LIMA | Acción | 2 | 0 | 1 | 0 | 0 | 0 | 0 | 0 | 0 | 0 | 0 | 0 | 1 | 0 | |
| T1.7 | Implementación y ejecución del Plan de Seguridad y Salud en el Trabajo en cumplimiento de la Ley N° 29783 | LIMA | Acción | 12 | 1 | 1 | 1 | 1 | 1 | 1 | 1 | 1 | 1 | 1 | 1 | 1 | 1 | |
| T1.8 | Sesión de negociación colectiva con el sindicato de Obreros | LIMA | Acción | 0 | 0 | 0 | 0 | 0 | 0 | 0 | 0 | 0 | 0 | 0 | 0 | 0 | 0 | |
| T1.9 | Reuniones de coordinación con dirigentes sindicales -Obreros | LIMA | Acción | 24 | 2 | 2 | 2 | 2 | 2 | 2 | 2 | 2 | 2 | 2 | 2 | 2 | 2 | |
| T1.10 | Sesión de negociación colectiva con el sindicato de empleados | LIMA | Acción | 0 | 0 | 0 | 0 | 0 | 0 | 0 | 0 | 0 | 0 | 0 | 0 | 0 | 0 | |
| T1.11 | Reuniones de coordinación con dirigentes sindicato de empleados | LIMA | Acción | 12 | 1 | 1 | 1 | 1 | 1 | 1 | 1 | 1 | 1 | 1 | 1 | 1 | 1 | |
| T1.12 | Control de asistencia del trabajador | LIMA | Acción | 12 | 1 | 1 | 1 | 1 | 1 | 1 | 1 | 1 | 1 | 1 | 1 | 1 | 1 | |
| T1.13 | Administración y Actualización de legajos del trabajador | LIMA | Acción | 420 | 50 | 50 | 50 | 30 | 30 | 30 | 30 | 30 | 30 | 30 | 30 | 30 | 30 | |
| T1.14 | Elaboración y Aprobación del Presupuesto Analítico Personal | LIMA | Acción | 1 | 0 | 0 | 0 | 0 | 0 | 0 | 0 | 0 | 0 | 0 | 0 | 1 | 0 | |
| T1.15 | Administración de puestos (desplazamientos, rotaciones) | LIMA | Acción | 6 | 1 | 0 | 0 | 1 | 0 | 0 | 1 | 0 | 0 | 0 | 1 | 1 | 1 | |
| T1.16 | Requerimiento y selección de personal | LIMA | Acción | 2 | 0 | 0 | 1 | 0 | 0 | 0 | 1 | 0 | 0 | 0 | 0 | 0 | 0 | |
| T1.17 | Vinculación y/o verificación de documentos (fiscalización posterior) | LIMA | Acción | 2 | 0 | 0 | 0 | 1 | 0 | 0 | 0 | 0 | 1 | 0 | 0 | 0 | 0 | |
| T1.18 | Inducción General y/o Talleres informativos sobre SGRH | LIMA | Acción | 2 | 0 | 0 | 0 | 1 | 0 | 0 | 0 | 1 | 0 | 0 | 0 | 0 | 0 | |
| T1.19 | Evaluación para renovaciones CAS** | LIMA | Acción | 3 | 0 | 0 | 0 | 1 | 0 | 0 | 0 | 0 | 1 | 0 | 0 | 0 | 1 | |
| T1.20 | Atención a procedimientos administrativos disciplinarios | LIMA | Acción | 120 | 10 | 10 | 10 | 10 | 10 | 10 | 10 | 10 | 10 | 10 | 10 | 10 | 10 | |
| T1.21 | Mejora continua de los Procesos de la SGRH | LIMA | Acción | 3 | 0 | 0 | 1 | 0 | 0 | 0 | 1 | 0 | 0 | 0 | 0 | 1 | 0 | |
| T1.22 | Implementación de la Política de Integridad en la Función Pública | LIMA | Acción | 12 | 0 | 0 | 0 | 1 | 1 | 2 | 1 | 1 | 2 | 1 | 1 | 2 | | |
| TOTAL AO | 1 | | TOTAL META | 665 | | | | | | | | | | | | | | |

(*) Actividad supeditada al Plan Anual de Bienestar Social debidamente aprobado.

(**) Actividad supeditada a la renovación de contratos temporales.

Firma Digital
V°B
Servicio de Parques de Lima

Firmado digitalmente por ANGLES ARENAS Andrea FAU
20145913544 soft
Motivo: Doy V° B°
Fecha: 30.06.2022 22:41:49 -05:00

Firma Digital
V°B
Servicio de Parques de Lima

Firmado digitalmente por PEREZ ROJAS Ronald Richard FAU
20145913544 soft
Motivo: Doy V° B°
Fecha: 01.07.2022 13:50:30 -05:00

| MODIFICACIÓN | | | | | | | | | | | | | | | | | | |
|---|---|--|--|------------|------------------|-------------------|----------------------|-----|-----|-----|-----|-----|-----|-----|-----|-----|-----|-----|
| ACTIVIDADES OPERATIVAS (AO) | | | | UBIGEO | UNIDAD DE MEDIDA | META FÍSICA ANUAL | PROGRAMACIÓN MENSUAL | | | | | | | | | | | |
| | | | | | | | ENE | FEB | MAR | ABR | MAY | JUN | JUL | AGO | SET | OCT | NOV | DIC |
| OEI 09 Fortalecer la gestión institucional de la Municipalidad Metropolitana de Lima | | | | | | | | | | | | | | | | | | |
| AEI 09.09 Gestión institucional de las Empresas Municipales y Organismos Públicos Descentralizados eficaz en la Municipalidad Metropolitana de Lima | | | | | | | | | | | | | | | | | | |
| EI.07 Gestión institucional eficaz de SERPAR LIMA. | | | | | | | | | | | | | | | | | | |
| AO 1 | Gestión de los recursos humanos, bienestar social y seguridad y salud en el trabajo | | | LIMA | Acción | 1,160 | 66 | 66 | 69 | 52 | 47 | 121 | 122 | 124 | 123 | 122 | 124 | 124 |
| T1.1 | Implementación a la ley de Servicio Civil | | | LIMA | Acción | 1 | 0 | 0 | 0 | 0 | 0 | 0 | 0 | 0 | 0 | 1 | 0 | 0 |
| T1.2 | Elaboración y aprobación del Plan de Desarrollo de Personas - PDP 2022 | | | LIMA | Acción | 1 | 0 | 0 | 1 | 0 | 0 | 0 | 0 | 0 | 0 | 0 | 0 | 0 |
| T1.3 | Ejecución del Plan de Desarrollo de Personas aprobado - PDP 2022 | | | LIMA | Acción | 18 | 0 | 0 | 0 | 0 | 0 | 2 | 2 | 2 | 3 | 3 | 3 | 3 |
| T1.4 | Ejecución de talleres de integración ¹ | | | LIMA | Acción | 6 | 0 | 0 | 1 | 1 | 1 | 1 | 0 | 1 | 1 | 0 | 0 | 0 |
| T1.5 | Ejecución de Actividades de Integración según el Plan Anual de Bienestar (trabajadores y sus familias)* | | | LIMA | Acción | 3 | 0 | 0 | 0 | 0 | 0 | 0 | 0 | 1 | 1 | 0 | 0 | 1 |
| T1.6 | Elaboración y aprobación del Plan Anual de Bienestar Social 2022 | | | LIMA | Acción | 2 | 0 | 1 | 0 | 0 | 0 | 0 | 0 | 0 | 0 | 0 | 1 | 0 |
| T1.7 | Implementación y ejecución del Plan de Seguridad y Salud en el Trabajo en cumplimiento de la Ley N° 29783 | | | LIMA | Acción | 12 | 1 | 1 | 1 | 1 | 1 | 1 | 1 | 1 | 1 | 1 | 1 | 1 |
| T1.8 | Sesión de negociación colectiva con el sindicato de Obreros | | | LIMA | Acción | 0 | 0 | 0 | 0 | 0 | 0 | 0 | 0 | 0 | 0 | 0 | 0 | 0 |
| T1.9 | Reuniones de coordinación con dirigentes sindicales -Obreros | | | LIMA | Acción | 24 | 2 | 2 | 2 | 2 | 2 | 2 | 2 | 2 | 2 | 2 | 2 | 2 |
| T1.10 | Sesión de negociación colectiva con el sindicato de empleados | | | LIMA | Acción | 0 | 0 | 0 | 0 | 0 | 0 | 0 | 0 | 0 | 0 | 0 | 0 | 0 |
| T1.11 | Reuniones de coordinación con dirigentes sindicato de empleados | | | LIMA | Acción | 12 | 1 | 1 | 1 | 1 | 1 | 1 | 1 | 1 | 1 | 1 | 1 | 1 |
| T1.12 | Control de asistencia del trabajador | | | LIMA | Acción | 12 | 1 | 1 | 1 | 1 | 1 | 1 | 1 | 1 | 1 | 1 | 1 | 1 |
| T1.13 | Administración y Actualización de legajos del trabajador | | | LIMA | Acción | 910 | 50 | 50 | 50 | 30 | 30 | 100 | 100 | 100 | 100 | 100 | 100 | 100 |
| T1.14 | Elaboración y Aprobación del Presupuesto Analítico Personal | | | LIMA | Acción | 1 | 0 | 0 | 0 | 0 | 0 | 0 | 0 | 0 | 0 | 0 | 1 | 0 |
| T1.15 | Administración de puestos (desplazamientos, rotaciones) | | | LIMA | Acción | 6 | 1 | 0 | 0 | 1 | 0 | 0 | 1 | 0 | 0 | 1 | 1 | 1 |
| T1.16 | Requerimiento y selección de personal | | | LIMA | Acción | 2 | 0 | 0 | 1 | 0 | 0 | 0 | 1 | 0 | 0 | 0 | 0 | 0 |
| T1.17 | Vinculación y/o verificación de documentos (fiscalización posterior) | | | LIMA | Acción | 2 | 0 | 0 | 0 | 1 | 0 | 0 | 0 | 1 | 0 | 0 | 0 | 0 |
| T1.18 | Inducción General y/o Talleres informativos sobre SGRH | | | LIMA | Acción | 2 | 0 | 0 | 0 | 1 | 0 | 0 | 0 | 1 | 0 | 0 | 0 | 0 |
| T1.19 | Evaluación para renovaciones CAS** | | | LIMA | Acción | 3 | 0 | 0 | 0 | 1 | 0 | 0 | 0 | 1 | 0 | 0 | 0 | 1 |
| T1.20 | Atención a procedimientos administrativos disciplinarios | | | LIMA | Acción | 120 | 10 | 10 | 10 | 10 | 10 | 10 | 10 | 10 | 10 | 10 | 10 | 10 |
| T1.21 | Mejora continua de los Procesos de la SGRH | | | LIMA | Acción | 3 | 0 | 0 | 1 | 0 | 0 | 0 | 1 | 0 | 0 | 0 | 1 | 0 |
| T1.22 | Implementación de la Política de Integridad en la Función Pública | | | LIMA | Acción | 12 | 0 | 0 | 0 | 1 | 1 | 2 | 1 | 1 | 2 | 1 | 1 | 2 |
| T1.23 | Elaboración del Informe de Rendición de Cuentas | | | LIMA | Acción | 1 | 0 | 0 | 0 | 1 | 0 | 0 | 0 | 0 | 0 | 0 | 0 | 0 |
| T1.24 | Elaboración de Planillas | | | LIMA | Acción | 7 | 0 | 0 | 0 | 0 | 0 | 1 | 1 | 1 | 1 | 1 | 1 | 1 |
| TOTAL AO | | | | TOTAL META | | 1160 | | | | | | | | | | | | |

Firma Digital
V°B
Servicio de Parques de Lima

Firmado digitalmente por ANGLÉS ARENAS Andrea FAU
20145913544 soft
Motivo: Doy V° B*
Fecha: 30.06.2022 22:42:08 -05:00

Firma Digital
V°B
Servicio de Parques de Lima

Firmado digitalmente por PEREZ ROJAS Ronald Richard FAU
20145913544 soft
Motivo: Doy V° B*
Fecha: 01.07.2022 13:51:06 -05:00

**POI ANUAL CON PROGRAMACIÓN FÍSICA Y FINANCIERA
AÑO 2022**

Periodo del PEI-MML : 2020-2025 Ampliado
Marco Estratégico : 2023-2025
Grupo : 014 ORGANISMOS PUBLICOS DESCENTRALIZADOS MUNICIPALES
Entidad : 5.000232 SERVICIO DE PARQUES DE LIMA - SERPAR LIMA
Actividad : 5.000003 GESTION ADMINISTRATIVA
Finalidad : 0.000009 ACCIONES ADMINISTRATIVAS
Centro de Costos : 05.03 SUBGERENCIA DE ABASTECIMIENTO

| VIGENTE | | | | | | | | | | | | | | | | |
|-----------------|---|--|-------------------|-------------|----------------------|-----|-----|-----|-----|-----|-----|-----|-----|-----|-----|-----|
| OEI 09 | ACTIVIDADES OPERATIVAS (AO) | UBIGEO | UNIDAD DE MEDIDA | META FÍSICA | PROGRAMACIÓN MENSUAL | | | | | | | | | | | |
| | | | | | ENE | FEB | MAR | ABR | MAY | JUN | JUL | AGO | SET | OCT | NOV | DIC |
| OEI 09 | Fortalecer la gestión institucional de la Municipalidad Metropolitana de Lima | | | | | | | | | | | | | | | |
| AEI 09.09 | Gestión institucional de las Empresas Municipales y Organismos Públicos Descentralizados eficaz en la Municipalidad Metropolitana de Lima | | | | | | | | | | | | | | | |
| EI.07 | Gestión institucional eficaz de SERPAR LIMA. | | | | | | | | | | | | | | | |
| | AO 1 | Gestión de Abastecimiento, Control Patrimonial, y Servicios Auxiliares | LIMA | Acción | 61 | 4 | 7 | 7 | 4 | 5 | 5 | 5 | 5 | 5 | 5 | 4 |
| | T1.1 | Consolidación , Aprobación y/o Modificación del Plan Anual de Contrataciones | LIMA | Acción | 12 | 1 | 1 | 1 | 1 | 1 | 1 | 1 | 1 | 1 | 1 | 1 |
| | T1.2 | Inventario de Bienes Patrimoniales | LIMA | Acción | 1 | 0 | 0 | 1 | 0 | 0 | 0 | 0 | 0 | 0 | 0 | 0 |
| | T1.3 | Inventario de Almacén | LIMA | Acción | 12 | 1 | 1 | 1 | 1 | 1 | 1 | 1 | 1 | 1 | 1 | 1 |
| | T1.4 | Control de combustible y Monitoreo de los vehiculos | LIMA | Acción | 12 | 1 | 1 | 1 | 1 | 1 | 1 | 1 | 1 | 1 | 1 | 1 |
| | T1.5 | Gestión de contratación de servicios y adquisición de bienes para la entidad | LIMA | Acción | 12 | 1 | 1 | 1 | 1 | 1 | 1 | 1 | 1 | 1 | 1 | 1 |
| | T1.6 | Gestión de Procesos de Selección | LIMA | Acción | 12 | 0 | 3 | 2 | 0 | 1 | 1 | 1 | 1 | 1 | 1 | 0 |
| TOTAL AO | | 1 | TOTAL META | | 61 | | | | | | | | | | | |

| MODIFICACIÓN | | | | | | | | | | | | | | | | |
|-----------------|---|--|-------------------|-------------------|----------------------|-----|-----|-----|-----|-----|-----|-----|-----|-----|-----|-----|
| OEI 09 | ACTIVIDADES OPERATIVAS (AO) | UBIGEO | UNIDAD DE MEDIDA | META FÍSICA ANUAL | PROGRAMACIÓN MENSUAL | | | | | | | | | | | |
| | | | | | ENE | FEB | MAR | ABR | MAY | JUN | JUL | AGO | SET | OCT | NOV | DIC |
| OEI 09 | Fortalecer la gestión institucional de la Municipalidad Metropolitana de Lima | | | | | | | | | | | | | | | |
| AEI 09.09 | Gestión institucional de las Empresas Municipales y Organismos Públicos Descentralizados eficaz en la Municipalidad Metropolitana de Lima | | | | | | | | | | | | | | | |
| EI.07 | Gestión institucional eficaz de SERPAR LIMA. | | | | | | | | | | | | | | | |
| | AO 1 | Gestión de Abastecimiento, Control Patrimonial, y Servicios Auxiliares | LIMA | Acción | 62 | 4 | 7 | 7 | 5 | 5 | 5 | 5 | 5 | 5 | 5 | 4 |
| | T1.1 | Consolidación , Aprobación y/o Modificación del Plan Anual de Contrataciones | LIMA | Acción | 12 | 1 | 1 | 1 | 1 | 1 | 1 | 1 | 1 | 1 | 1 | 1 |
| | T1.2 | Inventario de Bienes Patrimoniales | LIMA | Acción | 1 | 0 | 0 | 1 | 0 | 0 | 0 | 0 | 0 | 0 | 0 | 0 |
| | T1.3 | Inventario de Almacén | LIMA | Acción | 12 | 1 | 1 | 1 | 1 | 1 | 1 | 1 | 1 | 1 | 1 | 1 |
| | T1.4 | Control de combustible y Monitoreo de los vehiculos | LIMA | Acción | 12 | 1 | 1 | 1 | 1 | 1 | 1 | 1 | 1 | 1 | 1 | 1 |
| | T1.5 | Gestión de contratación de servicios y adquisición de bienes para la entidad | LIMA | Acción | 12 | 1 | 1 | 1 | 1 | 1 | 1 | 1 | 1 | 1 | 1 | 1 |
| | T1.6 | Gestión de Procesos de Selección | LIMA | Acción | 12 | 0 | 3 | 2 | 0 | 1 | 1 | 1 | 1 | 1 | 1 | 0 |
| | T1.7 | Elaboración de Informe de Rendición de Cuentas | LIMA | Acción | 1 | 0 | 0 | 0 | 1 | 0 | 0 | 0 | 0 | 0 | 0 | 0 |
| TOTAL AO | | 1 | TOTAL META | | 62 | | | | | | | | | | | |

Firma Digital
V°B
Servicio de Parques de Lima

Firmado digitalmente por ANGLES ARENAS Andrea FAU
20145913544 soft
Motivo: Doy V° B
Fecha: 30.06.2022 22:42:32 -05:00

Firma Digital
V°B
Servicio de Parques de Lima

Firmado digitalmente por PEREZ ROJAS Ronald Richard FAU
20145913544 soft
Motivo: Doy V° B
Fecha: 01.07.2022 13:51:38 -05:00

**POI ANUAL CON PROGRAMACIÓN FÍSICA Y FINANCIERA
AÑO 2022**

Periodo del PEI-MML : 2020-2025 Ampliado
Marco Estratégico : 2020-2023
Grupo : 014 ORGANISMOS PUBLICOS DESCENTRALIZADOS MUNICIPALES
Entidad : 5.000232 SERVICIO DE PARQUES DE LIMA - SERPAR LIMA
Actividad : 5.000003 GESTION ADMINISTRATIVA
Finalidad : 0.000009 ACCIONES ADMINISTRATIVAS
Centro de Costos : 05.04 SUBGERENCIA DE CONTABILIDAD

| VIGENTE | | | | | | | | | | | | | | | | |
|-----------------|---|-------------------|------------------|-------------|----------------------|-----|-----|-----|-----|-----|-----|-----|-----|-----|-----|-----|
| OEI 09 | ACTIVIDADES OPERATIVAS (AO) | UBIGEO | UNIDAD DE MEDIDA | META FÍSICA | PROGRAMACION MENSUAL | | | | | | | | | | | |
| | | | | | ENE | FEB | MAR | ABR | MAY | JUN | JUL | AGO | SET | OCT | NOV | DIC |
| 09 | Fortalecer la gestión institucional de la Municipalidad Metropolitana de Lima | | | | | | | | | | | | | | | |
| AEI 09.09 | Gestión institucional de las Empresas Municipales y Organismos Públicos Descentralizados eficaz en la Municipalidad Metropolitana de Lima | | | | | | | | | | | | | | | |
| EI.07 | Gestión institucional eficaz de SERPAR LIMA. | | | | | | | | | | | | | | | |
| AO 1 | Gestión y Control de las operaciones financieras y contables | LIMA | Acción | 268 | 22 | 22 | 23 | 22 | 22 | 23 | 22 | 22 | 23 | 22 | 22 | 23 |
| T1.1 | Acciones de control previo de gastos e ingresos en coordinación con las diversas unidades orgánicas de la entidad. | LIMA | Acción | 48 | 4 | 4 | 4 | 4 | 4 | 4 | 4 | 4 | 4 | 4 | 4 | 4 |
| T1.2 | Registro y devengados de ingresos y gastos | LIMA | Acción | 96 | 8 | 8 | 8 | 8 | 8 | 8 | 8 | 8 | 8 | 8 | 8 | 8 |
| T1.3 | Arqueo de los Fondos para Pagos en Efectivo e ingresos de parques. | LIMA | Acción | 12 | 1 | 1 | 1 | 1 | 1 | 1 | 1 | 1 | 1 | 1 | 1 | 1 |
| T1.4 | Registro de Provisiones, Analisis de Cuentas e implementación de recomendaciones de Auditoria. | LIMA | Acción | 60 | 5 | 5 | 5 | 5 | 5 | 5 | 5 | 5 | 5 | 5 | 5 | 5 |
| T1.5 | Liquidación y declaración de obligaciones tributarias | LIMA | Acción | 36 | 3 | 3 | 3 | 3 | 3 | 3 | 3 | 3 | 3 | 3 | 3 | 3 |
| T1.6 | Integración Contable y Balance de Comprobación | LIMA | Acción | 12 | 1 | 1 | 1 | 1 | 1 | 1 | 1 | 1 | 1 | 1 | 1 | 1 |
| T1.7 | Formulación y Presentación de Estados Financieros y Presupuestarios | LIMA | Acción | 4 | 0 | 0 | 1 | 0 | 0 | 1 | 0 | 0 | 1 | 0 | 0 | 1 |
| TOTAL AO | 1 | TOTAL META | | 268 | | | | | | | | | | | | |

Firma Digital V°B
Servicio de Parques de Lima

Firmado digitalmente por ANGLES ARENAS Andrea FAU
20145913544 soft
Motivo: Doy V° B°
Fecha: 30.06.2022 22:43:06 -05:00

Firma Digital V°B
Servicio de Parques de Lima

Firmado digitalmente por PEREZ ROJAS Ronald Richard FAU
20145913544 soft
Motivo: Doy V° B°
Fecha: 01.07.2022 13:52:35 -05:00

| MODIFICACIÓN | | | | | | | | | | | | | | | | |
|-----------------------------|---|------------|--------|--------|------------------|-------------------|----------------------|-----|-----|-----|-----|-----|-----|-----|-----|-----|
| ACTIVIDADES OPERATIVAS (AO) | | | | UBIGEO | UNIDAD DE MEDIDA | META FÍSICA ANUAL | PROGRAMACIÓN MENSUAL | | | | | | | | | |
| | | | | | | | ENE | FEB | MAR | ABR | MAY | JUN | JUL | AGO | SET | OCT |
| OEI 09 | Fortalecer la gestión institucional de la Municipalidad Metropolitana de Lima | | | | | | | | | | | | | | | |
| AEI 09.09 | Gestión institucional de las Empresas Municipales y Organismos Públicos Descentralizados eficaz en la Municipalidad Metropolitana de Lima | | | | | | | | | | | | | | | |
| EI.07 | Gestión institucional eficaz de SERPAR LIMA. | | | | | | | | | | | | | | | |
| AO 1 | Gestión y Control de las operaciones financieras y contables | LIMA | Acción | 269 | 22 | 22 | 23 | 23 | 22 | 23 | 22 | 22 | 23 | 22 | 22 | 23 |
| T1.1 | Acciones de control previo de gastos e ingresos en coordinación con las diversas unidades orgánicas de la entidad. | LIMA | Acción | 48 | 4 | 4 | 4 | 4 | 4 | 4 | 4 | 4 | 4 | 4 | 4 | 4 |
| T1.2 | Registro y devengados de ingresos y gastos | LIMA | Acción | 96 | 8 | 8 | 8 | 8 | 8 | 8 | 8 | 8 | 8 | 8 | 8 | 8 |
| T1.3 | Arqueo de los Fondos para Pagos en Efectivo e ingresos de parques. | LIMA | Acción | 12 | 1 | 1 | 1 | 1 | 1 | 1 | 1 | 1 | 1 | 1 | 1 | 1 |
| T1.4 | Registro de Provisiones, Análisis de Cuentas e implementación de recomendaciones de Auditoría. | LIMA | Acción | 60 | 5 | 5 | 5 | 5 | 5 | 5 | 5 | 5 | 5 | 5 | 5 | 5 |
| T1.5 | Liquidación y declaración de obligaciones tributarias | LIMA | Acción | 36 | 3 | 3 | 3 | 3 | 3 | 3 | 3 | 3 | 3 | 3 | 3 | 3 |
| T1.6 | Integración Contable y Balance de Comprobación | LIMA | Acción | 12 | 1 | 1 | 1 | 1 | 1 | 1 | 1 | 1 | 1 | 1 | 1 | 1 |
| T1.7 | Formulación y Presentación de Estados Financieros y Presupuestarios | LIMA | Acción | 4 | 0 | 0 | 1 | 0 | 0 | 1 | 0 | 0 | 1 | 0 | 0 | 1 |
| T1.8 | Elaboración de Informe de Rendición de Cuentas | LIMA | Acción | 1 | 0 | 0 | 0 | 1 | 0 | 0 | 0 | 0 | 0 | 0 | 0 | 0 |
| TOTAL AO | 1 | TOTAL META | | 269 | | | | | | | | | | | | |

Firma Digital
V°B
Servicio de Parques de Lima

Firmado digitalmente por ANGLES ARENAS Andrea FAU
20145913544 soft
Motivo: Doy V° B°
Fecha: 30.06.2022 22:43:30 -05:00

Firma Digital
V°B
Servicio de Parques de Lima

Firmado digitalmente por PEREZ ROJAS Ronald Richard FAU
20145913544 soft
Motivo: Doy V° B°
Fecha: 01.07.2022 13:54:24 -05:00

**POI ANUAL CON PROGRAMACIÓN FÍSICA Y FINANCIERA
AÑO 2022**

Periodo del PEI-MML : 2020-2025 Ampliado
Marco Estratégico : 2020-2023
Grupo : 014 ORGANISMOS PÚBLICOS DESCENTRALIZADOS MUNICIPALES
Entidad : 5.000232 SERVICIO DE PARQUES DE LIMA - SERPAR LIMA
Actividad : 5.000003 GESTIÓN ADMINISTRATIVA
Finalidad : 0.000009 ACCIONES ADMINISTRATIVAS
Centro de Costos : 05.05 SUBGERENCIA DE TESORERÍA

| VIGENTE | | | | | | | | | | | | | | | | | |
|-----------------------------|---|-------------------|--------|------------|------------------|-------------|----------------------|-----|-----|-----|-----|-----|-----|-----|-----|-----|-----|
| ACTIVIDADES OPERATIVAS (AO) | | | | UBIGEO | UNIDAD DE MEDIDA | META FÍSICA | PROGRAMACIÓN MENSUAL | | | | | | | | | | |
| | | | | | | | ENE | FEB | MAR | ABR | MAY | JUN | JUL | AGO | SET | OCT | NOV |
| AEI 09.09 | Gestión institucional de las Empresas Municipales y Organismos Públicos Descentralizados eficaz en la Municipalidad Metropolitana de Lima | | | | | | | | | | | | | | | | |
| EL07 | Gestión institucional eficaz de SERPAR LIMA. | | | | | | | | | | | | | | | | |
| AO 1 | Administración de los Ingresos y Pagos | LIMA | Acción | 267 | 21 | 20 | 20 | 22 | 23 | 23 | 23 | 23 | 23 | 23 | 23 | 23 | 23 |
| T1.1 | Pago de Obligaciones de la Entidad | LIMA | Acción | 48 | 4 | 4 | 4 | 4 | 4 | 4 | 4 | 4 | 4 | 4 | 4 | 4 | 4 |
| T1.2 | Registro y Control de Ingresos | LIMA | Acción | 48 | 4 | 4 | 4 | 4 | 4 | 4 | 4 | 4 | 4 | 4 | 4 | 4 | 4 |
| T1.3 | Rendición de Cuentas (Obras por Encargo) | LIMA | Acción | 9 | 1 | 0 | 0 | 0 | 1 | 1 | 1 | 1 | 1 | 1 | 1 | 1 | 1 |
| T1.4 | Conciliaciones Bancarias | LIMA | Acción | 12 | 1 | 1 | 1 | 1 | 1 | 1 | 1 | 1 | 1 | 1 | 1 | 1 | 1 |
| T1.5 | Arqueo de Fondos para Pagos en Efectivo e Ingresos | LIMA | Acción | 18 | 0 | 0 | 0 | 2 | 2 | 2 | 2 | 2 | 2 | 2 | 2 | 2 | 2 |
| T1.6 | Gestión, Administración y supervisión de caja y traslado de caudales | LIMA | Acción | 120 | 10 | 10 | 10 | 10 | 10 | 10 | 10 | 10 | 10 | 10 | 10 | 10 | 10 |
| T1.7 | Flujo de Caja | LIMA | Acción | 12 | 1 | 1 | 1 | 1 | 1 | 1 | 1 | 1 | 1 | 1 | 1 | 1 | 1 |
| TOTAL AO | 1 | TOTAL META | | 267 | | | | | | | | | | | | | |

| MODIFICACIÓN | | | | | | | | | | | | | | | | | |
|-----------------------------|---|-------------------|--------|------------|------------------|-------------------|----------------------|-----|-----|-----|-----|-----|-----|-----|-----|-----|-----|
| ACTIVIDADES OPERATIVAS (AO) | | | | UBIGEO | UNIDAD DE MEDIDA | META FÍSICA ANUAL | PROGRAMACIÓN MENSUAL | | | | | | | | | | |
| | | | | | | | ENE | FEB | MAR | ABR | MAY | JUN | JUL | AGO | SET | OCT | NOV |
| OEI 09 | Fortalecer la gestión institucional de la Municipalidad Metropolitana de Lima | | | | | | | | | | | | | | | | |
| EL07 | Gestión institucional eficaz de SERPAR LIMA. | | | | | | | | | | | | | | | | |
| AO 1 | Administración de los Ingresos y Pagos | LIMA | Acción | 268 | 21 | 20 | 20 | 23 | 23 | 23 | 23 | 23 | 23 | 23 | 23 | 23 | 23 |
| T1.1 | Pago de Obligaciones de la Entidad | LIMA | Acción | 48 | 4 | 4 | 4 | 4 | 4 | 4 | 4 | 4 | 4 | 4 | 4 | 4 | 4 |
| T1.2 | Registro y Control de Ingresos | LIMA | Acción | 48 | 4 | 4 | 4 | 4 | 4 | 4 | 4 | 4 | 4 | 4 | 4 | 4 | 4 |
| T1.3 | Rendición de Cuentas (Obras por Encargo) | LIMA | Acción | 9 | 1 | 0 | 0 | 0 | 1 | 1 | 1 | 1 | 1 | 1 | 1 | 1 | 1 |
| T1.4 | Conciliaciones Bancarias | LIMA | Acción | 12 | 1 | 1 | 1 | 1 | 1 | 1 | 1 | 1 | 1 | 1 | 1 | 1 | 1 |
| T1.5 | Arqueo de Fondos para Pagos en Efectivo e Ingresos | LIMA | Acción | 18 | 0 | 0 | 0 | 2 | 2 | 2 | 2 | 2 | 2 | 2 | 2 | 2 | 2 |
| T1.6 | Gestión, Administración y supervisión de caja y traslado de caudales | LIMA | Acción | 120 | 10 | 10 | 10 | 10 | 10 | 10 | 10 | 10 | 10 | 10 | 10 | 10 | 10 |
| T1.7 | Flujo de Caja | LIMA | Acción | 12 | 1 | 1 | 1 | 1 | 1 | 1 | 1 | 1 | 1 | 1 | 1 | 1 | 1 |
| T1.8 | Elaboración de Informe de Rendición de Cuentas | LIMA | Acción | 1 | 0 | 0 | 0 | 1 | 0 | 0 | 0 | 0 | 0 | 0 | 0 | 0 | 0 |
| TOTAL AO | 1 | TOTAL META | | 268 | | | | | | | | | | | | | |

Firma Digital V°B
Servicio de Parques de Lima

Firmado digitalmente por ANGLES ARENAS Andrea FAU
20145913544 soft
Motivo: Doy V° B*
Fecha: 30.06.2022 22:43:54 -05:00

Firma Digital V°B
Servicio de Parques de Lima

Firmado digitalmente por PEREZ ROJAS Ronald Richard FAU
20145913544 soft
Motivo: Doy V° B*
Fecha: 01.07.2022 13:54:55 -05:00

**POI ANUAL CON PROGRAMACIÓN FÍSICA Y FINANCIERA
AÑO 2022**

Periodo del PEI-MML : 2020-2025 Ampliado
Marco Estratégico : 2020-2023
Grupo : 014 ORGANISMOS PUBLICOS DESCENTRALIZADOS MUNICIPALES
Entidad : 5.000232 SERVICIO DE PARQUES DE LIMA - SERPAR LIMA
Actividad : 5.000003 GESTION ADMINISTRATIVA
Finalidad : 0.000009 ACCIONES ADMINISTRATIVAS
Centro de Costos : 05.06 SUBGERENCIA DE EJECUCIÓN COACTIVA

| VIGENTE | | | | | | | | | | | | | | | | | | |
|---|------|--|--|-------------------|------------------|-------------|----------------------|-----|-----|-----|-----|-----|-----|-----|-----|-----|-----|-----|
| ACTIVIDADES OPERATIVAS (AO) | | | | UBIGEO | UNIDAD DE MEDIDA | META FÍSICA | PROGRAMACIÓN MENSUAL | | | | | | | | | | | |
| | | | | | | | ENE | FEB | MAR | ABR | MAY | JUN | JUL | AGO | SET | OCT | NOV | DIC |
| OEI 09 Fortalecer la gestión institucional de la Municipalidad Metropolitana de Lima | | | | | | | | | | | | | | | | | | |
| AEI 09.09 Gestión institucional de las Empresas Municipales y Organismos Públicos Descentralizados eficaz en la Municipalidad Metropolitana de Lima | | | | | | | | | | | | | | | | | | |
| EI.07 Gestión institucional eficaz de SERPAR LIMA. | | | | | | | | | | | | | | | | | | |
| | AO 1 | Gestión del Procedimiento de Ejecución Coactiva | | LIMA | Acción | 1,480 | 87 | 110 | 125 | 156 | 137 | 104 | 113 | 127 | 127 | 111 | 157 | 126 |
| | T1.1 | Cumplimiento del pago por Aportes Reglamentarios | | LIMA | Acción | 42 | 3 | 3 | 2 | 3 | 3 | 4 | 5 | 5 | 4 | 3 | 4 | 3 |
| | T1.2 | Gestión por pago fraccionado y/o pago a cuenta | | LIMA | Acción | 38 | 4 | 2 | 3 | 3 | 4 | 5 | 3 | 2 | 3 | 3 | 3 | 3 |
| | T1.3 | Emisión de requerimientos y carta blanca | | LIMA | Acción | 300 | 0 | 25 | 20 | 70 | 30 | 15 | 25 | 20 | 20 | 25 | 30 | 20 |
| | T1.4 | Efectuar notificaciones de embargo en forma de retención | | LIMA | Acción | 1,100 | 80 | 80 | 100 | 80 | 100 | 80 | 80 | 100 | 100 | 80 | 120 | 100 |
| TOTAL AO | | 1 | | TOTAL META | | 1480 | | | | | | | | | | | | |

| MODIFICACIÓN | | | | | | | | | | | | | | | | | | |
|---|------|--|--|-------------------|------------------|-------------------|----------------------|-----|-----|-----|-----|-----|-----|-----|-----|-----|-----|-----|
| ACTIVIDADES OPERATIVAS (AO) | | | | UBIGEO | UNIDAD DE MEDIDA | META FÍSICA ANUAL | PROGRAMACIÓN MENSUAL | | | | | | | | | | | |
| | | | | | | | ENE | FEB | MAR | ABR | MAY | JUN | JUL | AGO | SET | OCT | NOV | DIC |
| OEI 09 Fortalecer la gestión institucional de la Municipalidad Metropolitana de Lima | | | | | | | | | | | | | | | | | | |
| AEI 09.09 Gestión institucional de las Empresas Municipales y Organismos Públicos Descentralizados eficaz en la Municipalidad Metropolitana de Lima | | | | | | | | | | | | | | | | | | |
| EI.07 Gestión institucional eficaz de SERPAR LIMA. | | | | | | | | | | | | | | | | | | |
| | AO 1 | Gestión del Procedimiento de Ejecución Coactiva | | LIMA | Acción | 2,261 | 87 | 110 | 125 | 156 | 137 | 237 | 235 | 234 | 235 | 235 | 235 | 235 |
| | T1.1 | Cumplimiento del pago por Aportes Reglamentarios | | LIMA | Acción | 28 | 3 | 3 | 2 | 3 | 3 | 2 | 2 | 2 | 2 | 2 | 2 | 2 |
| | T1.2 | Gestión por pago fraccionado y/o pago a cuenta | | LIMA | Acción | 38 | 4 | 2 | 3 | 3 | 4 | 5 | 3 | 2 | 3 | 3 | 3 | 3 |
| | T1.3 | Emisión de requerimientos y carta blanca | | LIMA | Acción | 145 | 0 | 25 | 20 | 70 | 30 | 0 | 0 | 0 | 0 | 0 | 0 | 0 |
| | T1.4 | Efectuar notificaciones de embargo en forma de retención | | LIMA | Acción | 2,050 | 80 | 80 | 100 | 80 | 100 | 230 | 230 | 230 | 230 | 230 | 230 | 230 |
| TOTAL AO | | 1 | | TOTAL META | | 2261 | | | | | | | | | | | | |

**Firma Digital
V°B**
Servicio de Parques de Lima

Firmado digitalmente por ANGLÉS ARENAS Andrea FAU
20145913544 soft
Motivo: Doy V° B°
Fecha: 30.06.2022 22:44:22 -05:00

**Firma Digital
V°B**
Servicio de Parques de Lima

Firmado digitalmente por PÉREZ ROJAS Ronald Richard FAU
20145913544 soft
Motivo: Doy V° B°
Fecha: 01.07.2022 13:55:31 -05:00

**POI ANUAL CON PROGRAMACIÓN FÍSICA Y FINANCIERA
AÑO 2022**

Periodo del PEI-MML : 2020-2025 Ampliado
 Marco Estratégico : 2020-2023
 Grupo : 014 ORGANISMOS PUBLICOS DESCENTRALIZADOS MUNICIPALES
 Entidad : 5.000232 SERVICIO DE PARQUES DE LIMA - SERPAR LIMA
 Actividad : 5.000003 GESTION ADMINISTRATIVA
 Finalidad : 0.000009 ACCIONES ADMINISTRATIVAS
 Centro de Costos : 06.01 GERENCIA DE APORTES Y PATRIMONIO INMOBILIARIO

| VIGENTE | | | | | | | | | | | | | | | | | |
|-----------------|---|--|-------------------|-------------|----------------------|-----|-----|-----|-----|-----|-----|-----|-----|-----|-----|-----|-----|
| OEI 09 | Fortalecer la gestión institucional de la Municipalidad Metropolitana de Lima | UBIGEO | UNIDAD DE MEDIDA | META FÍSICA | PROGRAMACIÓN MENSUAL | | | | | | | | | | | | |
| | | | | | ENE | FEB | MAR | ABR | MAY | JUN | JUL | AGO | SET | OCT | NOV | DIC | |
| AEI 09.09 | Gestión institucional de las Empresas Municipales y Organismos Públicos Descentralizados eficaz en la Municipalidad Metropolitana de Lima | | | | | | | | | | | | | | | | |
| EI.07 | Gestión institucional eficaz de SERPAR LIMA. | | | | | | | | | | | | | | | | |
| | AO 1 | Gestión de Aportes y Patrimonio Inmobiliario | LIMA | Acción | 870 | 149 | 149 | 174 | 149 | 159 | 179 | 149 | 169 | 179 | 149 | 169 | 174 |
| | T1.1 | Inscripción registral de Aportes | LIMA | Acción | 70 | 0 | 0 | 15 | 0 | 0 | 20 | 0 | 0 | 20 | 0 | 0 | 15 |
| | T1.2 | Inspección a predios de Aportes | LIMA | Acción | 600 | 50 | 50 | 50 | 50 | 50 | 50 | 50 | 50 | 50 | 50 | 50 | 50 |
| | T1.3 | Venta de lotes en Subasta Pública | LIMA | Acción | 50 | 0 | 0 | 0 | 0 | 10 | 0 | 0 | 20 | 0 | 0 | 20 | 0 |
| | T1.4 | Gestión de actos de administración | LIMA | Acción | 40 | 0 | 0 | 10 | 0 | 0 | 10 | 0 | 0 | 10 | 0 | 0 | 10 |
| | T1.5 | Atención oportuna a los requerimientos de valorizaciones (4) | LIMA | Acción | 98 | 98 | 98 | 98 | 98 | 98 | 98 | 98 | 98 | 98 | 98 | 98 | 98 |
| | T1.6 | Control de aportes cancelados | LIMA | Acción | 12 | 1 | 1 | 1 | 1 | 1 | 1 | 1 | 1 | 1 | 1 | 1 | 1 |
| TOTAL AO | | 1 | TOTAL META | | 870 | | | | | | | | | | | | |

(1) Corresponde al porcentaje de atención de requerimientos presentados en el periodo del 25 del mes anterior al 24 del mes del reporte.

| MODIFICACIÓN | | | | | | | | | | | | | | | | | |
|-----------------|---|--|-------------------|-------------------|----------------------|-----|-----|-----|-----|-----|-----|-----|-----|-----|-----|-----|-----|
| OEI 09 | Fortalecer la gestión institucional de la Municipalidad Metropolitana de Lima | UBIGEO | UNIDAD DE MEDIDA | META FÍSICA ANUAL | PROGRAMACIÓN MENSUAL | | | | | | | | | | | | |
| | | | | | ENE | FEB | MAR | ABR | MAY | JUN | JUL | AGO | SET | OCT | NOV | DIC | |
| AEI 09.09 | Gestión institucional de las Empresas Municipales y Organismos Públicos Descentralizados eficaz en la Municipalidad Metropolitana de Lima | | | | | | | | | | | | | | | | |
| EI.07 | Gestión institucional eficaz de SERPAR LIMA. | | | | | | | | | | | | | | | | |
| | AO 1 | Gestión de Aportes y Patrimonio Inmobiliario | LIMA | Acción | 1,982 | 149 | 149 | 174 | 149 | 159 | 102 | 82 | 102 | 102 | 82 | 102 | 102 |
| | T1.1 | Inscripción registral de Aportes | LIMA | Acción | 70 | 0 | 0 | 15 | 0 | 0 | 20 | 0 | 0 | 20 | 0 | 0 | 15 |
| | T1.2 | Inspección a predios de Aportes | LIMA | Acción | 810 | 50 | 50 | 50 | 50 | 50 | 80 | 80 | 80 | 80 | 80 | 80 | 80 |
| | T1.3 | Venta de lotes en Subasta Pública | LIMA | Acción | 50 | 0 | 0 | 0 | 0 | 10 | 0 | 0 | 20 | 0 | 0 | 20 | 0 |
| | T1.4 | Gestión de actos de administración | LIMA | Acción | 998 | 0 | 0 | 10 | 0 | 0 | 0 | 0 | 0 | 0 | 0 | 0 | 5 |
| | T1.5 | Atención oportuna a los requerimientos de valorizaciones (4) | LIMA | Acción | 41 | 98 | 98 | 98 | 98 | 98 | 1 | 1 | 1 | 1 | 1 | 1 | 1 |
| | T1.6 | Control de aportes cancelados | LIMA | Acción | 12 | 1 | 1 | 1 | 1 | 1 | 1 | 1 | 1 | 1 | 1 | 1 | 1 |
| | T1.7 | Elaboración del informe de Rendición de Cuentas | LIMA | Acción | 1 | 0 | 0 | 0 | 1 | 0 | 0 | 0 | 0 | 0 | 0 | 0 | 0 |
| TOTAL AO | | 1 | TOTAL META | | 1982 | | | | | | | | | | | | |

(1) Corresponde al porcentaje de atención de requerimientos presentados en el periodo del 25 del mes anterior al 24 del mes del reporte.

Firma Digital
V°B
Servicio de Parques de Lima

Firmado digitalmente por ANGLES ARENAS Andrea FAU
20145913544 soft
Motivo: Doy V° B°
Fecha: 30.06.2022 22:44:48 -05:00

Firma Digital
V°B
Servicio de Parques de Lima

Firmado digitalmente por PEREZ ROJAS Ronald Richard FAU
20145913544 soft
Motivo: Doy V° B°
Fecha: 01.07.2022 13:56:12 -05:00

**POI ANUAL CON PROGRAMACIÓN FÍSICA Y FINANCIERA
AÑO 2022**

Periodo del PEI-MML : 2020-2025 Ampliado
Marco Estratégico : 2020-2023
Grupo : 014 ORGANISMOS PUBLICOS DESCENTRALIZADOS MUNICIPALES
Entidad : 5.000232 SERVICIO DE PARQUES DE LIMA - SERPAR LIMA
Actividad : 5.000003 GESTION ADMINISTRATIVA
Finalidad : 0.000009 ACCIONES ADMINISTRATIVAS
Centro de Costos : 08.01 GERENCIA DE PROYECTOS

| VIGENTE | | ACTIVIDADES OPERATIVAS (AO) | UBIGEO | UNIDAD DE MEDIDA | META FÍSICA | PROGRAMACION MENSUAL | | | | | | | | | | | |
|-----------------|---|-----------------------------|--------|------------------|-------------|----------------------|-----|-----|-----|-----|-----|-----|-----|-----|-----|-----|-----|
| OEI 09 | Fortalecer la gestión institucional de la Municipalidad Metropolitana de Lima | | | | | ENE | FEB | MAR | ABR | MAY | JUN | JUL | AGO | SET | OCT | NOV | DIC |
| AEI 09.09 | Gestión institucional de las Empresas Municipales y Organismos Públicos Descentralizados eficaz en la Municipalidad Metropolitana de Lima | | | | | | | | | | | | | | | | |
| EL.07 | Gestión institucional eficaz de SERPAR LIMA. | | | | | | | | | | | | | | | | |
| AO 1 | Gestión de Estudios y Proyectos de Inversión | LIMA | Acción | 214 | 35 | 19 | 21 | 18 | 20 | 12 | 11 | 13 | 13 | 12 | 14 | 26 | |
| T1.1 | Registro de idea de proyecto | LIMA | Acción | 3 | 0 | 0 | 1 | 0 | 0 | 1 | 0 | 0 | 1 | 0 | 0 | 0 | |
| T1.2 | Formulación y evaluación de proyectos | LIMA | Acción | 3 | 0 | 0 | 0 | 0 | 1 | 0 | 0 | 1 | 0 | 0 | 1 | 0 | |
| T1.3 | Aprobación de proyectos | LIMA | Acción | 3 | 0 | 0 | 0 | 0 | 1 | 0 | 0 | 1 | 0 | 0 | 1 | 0 | |
| T1.4 | Elaboración y/o coordinación de expediente técnico o documento equivalente | LIMA | Acción | 8 | 8 | 0 | 0 | 0 | 0 | 0 | 0 | 0 | 0 | 0 | 0 | 0 | |
| T1.5 | Aprobación de expediente técnico o documento equivalente | LIMA | Acción | 8 | 8 | 0 | 0 | 0 | 0 | 0 | 0 | 0 | 0 | 0 | 0 | 0 | |
| T1.6 | Registro de seguimiento a la ejecución de inversiones - Formato 12b | LIMA | Acción | 172 | 18 | 18 | 18 | 18 | 18 | 11 | 11 | 11 | 12 | 12 | 12 | 13 | |
| T1.7 | Registro de avance en INFOBRAS | LIMA | Acción | 16 | 1 | 1 | 1 | 0 | 0 | 0 | 0 | 0 | 0 | 0 | 0 | 13 | |
| T1.8 | Cierre de proyectos | LIMA | Acción | 1 | 0 | 0 | 1 | 0 | 0 | 0 | 0 | 0 | 0 | 0 | 0 | 0 | |
| TOTAL AO | 1 | TOTAL META | | 214 | | | | | | | | | | | | | |

| MODIFICACIÓN | | ACTIVIDADES OPERATIVAS (AO) | UBIGEO | UNIDAD DE MEDIDA | META FÍSICA ANUAL | PROGRAMACIÓN MENSUAL | | | | | | | | | | | |
|-----------------|---|-----------------------------|--------|------------------|-------------------|----------------------|-----|-----|-----|-----|-----|-----|-----|-----|-----|-----|-----|
| OEI 09 | Fortalecer la gestión institucional de la Municipalidad Metropolitana de Lima | | | | | ENE | FEB | MAR | ABR | MAY | JUN | JUL | AGO | SET | OCT | NOV | DIC |
| AEI 09.09 | Gestión institucional de las Empresas Municipales y Organismos Públicos Descentralizados eficaz en la Municipalidad Metropolitana de Lima | | | | | | | | | | | | | | | | |
| EL.07 | Gestión institucional eficaz de SERPAR LIMA. | | | | | | | | | | | | | | | | |
| AO 1 | Gestión de Estudios y Proyectos de Inversión | LIMA | Acción | 242 | 35 | 19 | 21 | 19 | 20 | 20 | 19 | 21 | 20 | 19 | 15 | 14 | |
| T1.1 | Registro de idea de proyecto | LIMA | Acción | 3 | 0 | 0 | 1 | 0 | 0 | 1 | 0 | 0 | 1 | 0 | 0 | 0 | |
| T1.2 | Formulación y evaluación de proyectos | LIMA | Acción | 3 | 0 | 0 | 0 | 0 | 1 | 0 | 0 | 1 | 0 | 0 | 1 | 0 | |
| T1.3 | Aprobación de proyectos | LIMA | Acción | 3 | 0 | 0 | 0 | 0 | 1 | 0 | 0 | 1 | 0 | 0 | 1 | 0 | |
| T1.4 | Elaboración y/o coordinación de expediente técnico o documento equivalente | LIMA | Acción | 8 | 8 | 0 | 0 | 0 | 0 | 0 | 0 | 0 | 0 | 0 | 0 | 0 | |
| T1.5 | Aprobación de expediente técnico o documento equivalente | LIMA | Acción | 8 | 8 | 0 | 0 | 0 | 0 | 0 | 0 | 0 | 0 | 0 | 0 | 0 | |
| T1.6 | Registro de seguimiento a la ejecución de inversiones - Formato 12b | LIMA | Acción | 205 | 18 | 18 | 18 | 18 | 18 | 18 | 18 | 18 | 18 | 18 | 12 | 13 | |
| T1.7 | Registro de avance en INFOBRAS | LIMA | Acción | 10 | 1 | 1 | 1 | 0 | 0 | 1 | 1 | 1 | 1 | 1 | 1 | 1 | |
| T1.8 | Cierre de proyectos | LIMA | Acción | 1 | 0 | 0 | 1 | 0 | 0 | 0 | 0 | 0 | 0 | 0 | 0 | 0 | |
| T1.9 | Elaboración de Informe de Rendición de Cuentas | LIMA | Acción | 1 | 0 | 0 | 0 | 1 | 0 | 0 | 0 | 0 | 0 | 0 | 0 | 0 | |
| TOTAL AO | 1 | TOTAL META | | 242 | | | | | | | | | | | | | |

**Firma Digital
V°B**
Servicio de Parques de Lima

Firmado digitalmente por ANGLÉS ARENAS Andrea FAU
20145913544 soft
Motivo: Doy V° B°
Fecha: 30.06.2022 22:45:18 -05:00

**Firma Digital
V°B**
Servicio de Parques de Lima

Firmado digitalmente por PEREZ ROJAS Ronald Richard FAU
20145913544 soft
Motivo: Doy V° B°
Fecha: 01.07.2022 13:57:46 -05:00

**POI ANUAL CON PROGRAMACIÓN FÍSICA Y FINANCIERA
AÑO 2022**

Periodo del PEI-MML : 2020-2025 Ampliado
Marco Estratégico : 2020-2023
Grupo : 014 ORGANISMOS PUBLICOS DESCENTRALIZADOS MUNICIPALES
Entidad : 5.000232 SERVICIO DE PARQUES DE LIMA - SERPAR LIMA
Actividad : 5.000715 DIFUSIÓN CULTURAL
Finalidad : 0.283281 ACTIVIDADES DEPORTIVAS Y RECREATIVAS
Centro de Costos : 10.02 SUBGERENCIA DE DEPORTE, RECREACIÓN Y CULTURA

| VIGENTE | | | | | PROGRAMACION MENSUAL | | | | | | | | | | | | | |
|-----------------------------|--|--|-------------------|--------|----------------------|-------------|-----|-----|-----|-----|-----|-----|-----|-----|-----|-----|-----|-----|
| ACTIVIDADES OPERATIVAS (AO) | | | | UBIGEO | UNIDAD DE MEDIDA | META FÍSICA | ENE | FEB | MAR | ABR | MAY | JUN | JUL | AGO | SET | OCT | NOV | DIC |
| OEI 06 | Promover la educación, deporte, recreación y salud de la población de la provincia de Lima. | | | | | | | | | | | | | | | | | |
| AEI 06.03 | Actividades físicas, deportivas y recreativas permanentes en la provincia de Lima. Descentralizados eficaz en la Municipalidad Metropolitana de Lima | | | | | | | | | | | | | | | | | |
| EI.03 | Servicios recreativos y deportivos permanentes en los parques administrados por SERPAR LIMA. | | | | | | | | | | | | | | | | | |
| | AO 1 | Gestión de servicios deportivos | LIMA | Evento | 279 | 44 | 44 | 29 | 18 | 18 | 18 | 18 | 18 | 18 | 18 | 18 | 18 | 18 |
| | T1.1 | Brindar talleres deportivos presenciales | LIMA | Evento | 180 | 35 | 35 | 20 | 10 | 10 | 10 | 10 | 10 | 10 | 10 | 10 | 10 | 10 |
| | T1.2 | Brindar talleres deportivos virtuales | LIMA | Evento | 72 | 6 | 6 | 6 | 6 | 6 | 6 | 6 | 6 | 6 | 6 | 6 | 6 | 6 |
| | T1.3 | Desarrollo de eventos deportivos (actividades, torneos, campeonatos y otros) | LIMA | Evento | 15 | 2 | 2 | 2 | 1 | 1 | 1 | 1 | 1 | 1 | 1 | 1 | 1 | 1 |
| | T1.4 | Desarrollo de servicios deportivos (gimnasio, clases maestras y otros) | LIMA | Evento | 12 | 1 | 1 | 1 | 1 | 1 | 1 | 1 | 1 | 1 | 1 | 1 | 1 | 1 |
| OEI 08 | Promover la conservación del patrimonio histórico y cultural en la provincia de Lima | | | | | | | | | | | | | | | | | |
| AEI 08.02 | Promoción de actividades culturales permanente en la provincia de Lima. | | | | | | | | | | | | | | | | | |
| EI.06 | Promoción de servicios culturales permanentes en los parques administrados por SERPAR LIMA. | | | | | | | | | | | | | | | | | |
| | AO 2 | Gestión de servicios culturales | LIMA | Evento | 206 | 26 | 26 | 19 | 15 | 15 | 15 | 15 | 15 | 15 | 15 | 15 | 15 | 15 |
| | T2.1 | Brindar talleres culturales presenciales | LIMA | Evento | 92 | 15 | 15 | 8 | 6 | 6 | 6 | 6 | 6 | 6 | 6 | 6 | 6 | 6 |
| | T2.2 | Brindar talleres culturales virtuales | LIMA | Evento | 72 | 6 | 6 | 6 | 6 | 6 | 6 | 6 | 6 | 6 | 6 | 6 | 6 | 6 |
| | T2.3 | Brindar servicios culturales | LIMA | Evento | 12 | 1 | 1 | 1 | 1 | 1 | 1 | 1 | 1 | 1 | 1 | 1 | 1 | 1 |
| | T2.4 | Desarrollo de eventos culturales (actividades culturales, shows artísticos y otros) presenciales | LIMA | Evento | 15 | 2 | 2 | 2 | 1 | 1 | 1 | 1 | 1 | 1 | 1 | 1 | 1 | 1 |
| | T2.5 | Desarrollo de eventos culturales (actividades culturales, shows artísticos y otros) virtuales | LIMA | Evento | 15 | 2 | 2 | 2 | 1 | 1 | 1 | 1 | 1 | 1 | 1 | 1 | 1 | 1 |
| TOTAL AO | | 2 | TOTAL META | | 485 | | | | | | | | | | | | | |

Firma Digital
V°B
Servicio de Parques de Lima

Firmado digitalmente por ANGLES ARENAS Andrea FAU
20145913544 soft
Motivo: Doy V° B°
Fecha: 30.06.2022 22:45:50 -05:00

Firma Digital
V°B
Servicio de Parques de Lima

Firmado digitalmente por PEREZ ROJAS Ronald Richard FAU
20145913544 soft
Motivo: Doy V° B°
Fecha: 01.07.2022 13:58:59 -05:00

| MODIFICACIÓN | | | | | | | | | | | | | | | | | |
|--|------|--|-------------------|--------|------------------|-------------------|----------------------|-----|-----|-----|-----|-----|-----|-----|-----|-----|-----|
| ACTIVIDADES OPERATIVAS (AO) | | | | UBIGEO | UNIDAD DE MEDIDA | META FÍSICA ANUAL | PROGRAMACIÓN MENSUAL | | | | | | | | | | |
| | | | | | | | ENE | FEB | MAR | ABR | MAY | JUN | JUL | AGO | SET | OCT | NOV |
| OEI 06 Promover la educación, deporte, recreación y salud de la población de la provincia de Lima. | | | | | | | | | | | | | | | | | |
| AEI 06.03 Actividades físicas, deportivas y recreativas permanentes en la provincia de Lima. Descentralizados eficaz en la Municipalidad Metropolitana de Lima | | | | | | | | | | | | | | | | | |
| EI.03 Servicios recreativos y deportivos permanentes en los parques administrados por SERPAR LIMA. | | | | | | | | | | | | | | | | | |
| | AO 1 | Gestión de servicios deportivos | LIMA | Evento | 1,028 | 44 | 44 | 29 | 18 | 18 | 128 | 127 | 124 | 124 | 124 | 124 | 124 |
| | T1.1 | Brindar talleres deportivos presenciales | LIMA | Evento | 950 | 35 | 35 | 20 | 10 | 10 | 120 | 120 | 120 | 120 | 120 | 120 | 120 |
| | T1.2 | Brindar talleres deportivos virtuales | LIMA | Evento | 51 | 6 | 6 | 6 | 6 | 6 | 6 | 5 | 2 | 2 | 2 | 2 | 2 |
| | T1.3 | Desarrollo de eventos deportivos (actividades, torneos, campeonatos y otros) | LIMA | Evento | 15 | 2 | 2 | 2 | 1 | 1 | 1 | 1 | 1 | 1 | 1 | 1 | 1 |
| | T1.4 | Desarrollo de servicios deportivos (gimnasio, clases maestras y otros) | LIMA | Evento | 12 | 1 | 1 | 1 | 1 | 1 | 1 | 1 | 1 | 1 | 1 | 1 | 1 |
| OEI 08 Promover la conservación del patrimonio histórico y cultural en la provincia de Lima | | | | | | | | | | | | | | | | | |
| AEI 08.02 Promoción de actividades culturales permanente en la provincia de Lima. | | | | | | | | | | | | | | | | | |
| EI.06 Promoción de servicios culturales permanentes en los parques administrados por SERPAR LIMA. | | | | | | | | | | | | | | | | | |
| | AO 2 | Gestión de servicios culturales | LIMA | Evento | 388 | 26 | 26 | 19 | 15 | 15 | 41 | 41 | 41 | 41 | 41 | 41 | 41 |
| | T2.1 | Brindar talleres culturales presenciales | LIMA | Evento | 113 | 15 | 15 | 8 | 6 | 6 | 9 | 9 | 9 | 9 | 9 | 9 | 9 |
| | T2.2 | Brindar talleres culturales virtuales | LIMA | Evento | 72 | 6 | 6 | 6 | 6 | 6 | 6 | 6 | 6 | 6 | 6 | 6 | 6 |
| | T2.3 | Brindar servicios culturales | LIMA | Evento | 12 | 1 | 1 | 1 | 1 | 1 | 1 | 1 | 1 | 1 | 1 | 1 | 1 |
| | T2.4 | Desarrollo de eventos culturales (actividades culturales, shows artísticos y otros) presenciales | LIMA | Evento | 183 | 2 | 2 | 2 | 1 | 1 | 25 | 25 | 25 | 25 | 25 | 25 | 25 |
| | T2.5 | Desarrollo de eventos culturales (actividades culturales, shows artísticos y otros) virtuales | LIMA | Evento | 8 | 2 | 2 | 2 | 1 | 1 | 0 | 0 | 0 | 0 | 0 | 0 | 0 |
| TOTAL AO | | 2 | TOTAL META | | 1416 | | | | | | | | | | | | |

Firma Digital
V°B
Servicio de Parques de Lima

Firmado digitalmente por ANGLES
ARENAS Andrea FAU
20145913544 soft
Motivo: Doy V° B°
Fecha: 30.06.2022 22:46:13 -05:00

Firma Digital
V°B
Servicio de Parques de Lima

Firmado digitalmente por PEREZ
ROJAS Ronald Richard FAU
20145913544 soft
Motivo: Doy V° B°
Fecha: 01.07.2022 13:59:40 -05:00

**POI ANUAL CON PROGRAMACIÓN FÍSICA Y FINANCIERA
AÑO 2022**

Periodo del PEI-MML : 2020-2025 Ampliado
Marco Estratégico : 2020-2023
Grupo : 014 ORGANISMOS PUBLICOS DESCENTRALIZADOS MUNICIPALES
Entidad : 5.000232 SERVICIO DE PARQUES DE LIMA - SERPAR LIMA
Actividad : 5.000950 MANTENIMIENTO Y CONSERVACIÓN DE PARQUES ZONALES Y DE ÁREAS VERDES EN AVENIDAS
Finalidad : 0.012672 MANTENIMIENTO Y CONSERVACIÓN DE ÁREAS VERDES
Centro de Costos : 09.01 GERENCIA DE ÁREAS VERDES

| VIGENTE | | | | PROGRAMACION MENSUAL | | | | | | | | | | | | | | |
|-----------------------------|---|-------------------|--------|----------------------|------------------|-------------------|--------|--------|--------|--------|--------|--------|--------|--------|--------|--------|--------|--------|
| ACTIVIDADES OPERATIVAS (AO) | | | | UBIGEO | UNIDAD DE MEDIDA | META FÍSICA ANUAL | ENE | FEB | MAR | ABR | MAY | JUN | JUL | AGO | SET | OCT | NOV | DIC |
| OEI 03 | Implementar una gestión ambiental sostenible y la conservación de los ecosistemas en la provincia de Lima. | | | | | | | | | | | | | | | | | |
| AEI 03.03 | Mejoramiento, mantenimiento y conservación permanente de áreas verdes de uso público en el Cercado de Lima y de competencia de la Municipalidad Metropolitana de Lima. | | | | | | | | | | | | | | | | | |
| EI.01 | Mantenimiento de áreas verdes permanente en los parques y bosques educativos administrados por SERPAR LIMA. | | | | | | | | | | | | | | | | | |
| AO 1 | Producción de especies vegetales, áreas verdes, abono y alimentos perecibles | LIMA | Unidad | 774,240 | 62,020 | 62,020 | 62,020 | 62,020 | 62,020 | 92,020 | 62,020 | 62,020 | 62,020 | 62,020 | 62,020 | 62,020 | 62,020 | 62,020 |
| T1.1 | Producción de flores y herbáceas para parques zonales y metropolitanos | LIMA | Unidad | 300,000 | 25,000 | 25,000 | 25,000 | 25,000 | 25,000 | 25,000 | 25,000 | 25,000 | 25,000 | 25,000 | 25,000 | 25,000 | 25,000 | 25,000 |
| T1.2 | Producción de arbustos y cactáceas para parques zonales y metropolitanos | LIMA | Unidad | 96,000 | 8,000 | 8,000 | 8,000 | 8,000 | 8,000 | 8,000 | 8,000 | 8,000 | 8,000 | 8,000 | 8,000 | 8,000 | 8,000 | 8,000 |
| T1.3 | Producción de árboles | LIMA | Unidad | 180,000 | 15,000 | 15,000 | 15,000 | 15,000 | 15,000 | 15,000 | 15,000 | 15,000 | 15,000 | 15,000 | 15,000 | 15,000 | 15,000 | 15,000 |
| T1.4 | Producción de champa de 50 M² de grass | LIMA | Unidad | 240 | 20 | 20 | 20 | 20 | 20 | 20 | 20 | 20 | 20 | 20 | 20 | 20 | 20 | 20 |
| T1.5 | Producción de sacos de abono orgánico por 40 Kg. | LIMA | Unidad | 18,000 | 1,500 | 1,500 | 1,500 | 1,500 | 1,500 | 1,500 | 1,500 | 1,500 | 1,500 | 1,500 | 1,500 | 1,500 | 1,500 | 1,500 |
| T1.6 | Producción de hierbas medicinales | LIMA | Unidad | 30,000 | 2,500 | 2,500 | 2,500 | 2,500 | 2,500 | 2,500 | 2,500 | 2,500 | 2,500 | 2,500 | 2,500 | 2,500 | 2,500 | 2,500 |
| T1.7 | Producción de alimentos perecibles para los animales x kg | LIMA | Unidad | 120,000 | 10,000 | 10,000 | 10,000 | 10,000 | 10,000 | 10,000 | 10,000 | 10,000 | 10,000 | 10,000 | 10,000 | 10,000 | 10,000 | 10,000 |
| T1.8 | Producción de plántones forestales | LIMA | Unidad | 30,000 | 0 | 0 | 0 | 0 | 30,000 | 0 | 0 | 0 | 0 | 0 | 0 | 0 | 0 | 0 |
| AO 2 | Conservación de áreas verdes | LIMA | Unidad | 246,154 | 20,521 | 20,523 | 20,521 | 20,501 | 20,501 | 20,501 | 20,501 | 20,501 | 20,501 | 20,521 | 20,521 | 20,521 | 20,521 | 20,521 |
| T2.1 | Distribución de Plantas a los parques | LIMA | Unidad | 240,000 | 20,000 | 20,000 | 20,000 | 20,000 | 20,000 | 20,000 | 20,000 | 20,000 | 20,000 | 20,000 | 20,000 | 20,000 | 20,000 | 20,000 |
| T2.2 | Limpieza y poda de altura de árboles y palmeras mayor a 6 metros. | LIMA | Unidad | 4,800 | 400 | 400 | 400 | 400 | 400 | 400 | 400 | 400 | 400 | 400 | 400 | 400 | 400 | 400 |
| T2.3 | Número de Cortes de grass efectuados en los parques Zonales, Metropolitanos y bosques Educativos por 28,874 m2 | LIMA | Unidad | 420 | 35 | 35 | 35 | 35 | 35 | 35 | 35 | 35 | 35 | 35 | 35 | 35 | 35 | 35 |
| T2.4 | Eliminación de Maleza en parques y traslado con camiones por 20 m3 | LIMA | Unidad | 480 | 40 | 40 | 40 | 40 | 40 | 40 | 40 | 40 | 40 | 40 | 40 | 40 | 40 | 40 |
| T2.5 | Tancadas de agua para Parques Zonales y Metropolitanos | LIMA | Unidad | 380 | 40 | 40 | 40 | 20 | 20 | 20 | 20 | 20 | 20 | 40 | 40 | 40 | 40 | 40 |
| T2.6 | Mantenimiento de Bosques | LIMA | Unidad | 24 | 2 | 2 | 2 | 2 | 2 | 2 | 2 | 2 | 2 | 2 | 2 | 2 | 2 | 2 |
| T2.7 | Evaluación del plan de mantenimiento de los parques | LIMA | Unidad | 12 | 1 | 1 | 1 | 1 | 1 | 1 | 1 | 1 | 1 | 1 | 1 | 1 | 1 | 1 |
| T2.8 | Actualización de inventarios de macizos y arbustos de los parques | LIMA | Unidad | 13 | 1 | 2 | 1 | 1 | 1 | 1 | 1 | 1 | 1 | 1 | 1 | 1 | 1 | 1 |
| T2.9 | Actualización de inventarios de árboles | LIMA | Unidad | 13 | 1 | 2 | 1 | 1 | 1 | 1 | 1 | 1 | 1 | 1 | 1 | 1 | 1 | 1 |
| T2.10 | Promover eventos de educación ambiental | LIMA | Unidad | 12 | 1 | 1 | 1 | 1 | 1 | 1 | 1 | 1 | 1 | 1 | 1 | 1 | 1 | 1 |
| AO 3 | Adquisición y Mantenimiento de maquinarias y/o vehículos | LIMA | Unidad | 766 | 62 | 62 | 62 | 72 | 64 | 67 | 67 | 62 | 62 | 62 | 62 | 62 | 62 | 62 |
| T3.1 | Adquisición de Maquinarias y/o vehículos | LIMA | Unidad | 22 | 0 | 0 | 0 | 10 | 2 | 5 | 5 | 0 | 0 | 0 | 0 | 0 | 0 | 0 |
| T3.2 | Mantenimiento preventivo y/o correctivo de máquinas de la GAV | LIMA | Unidad | 600 | 50 | 50 | 50 | 50 | 50 | 50 | 50 | 50 | 50 | 50 | 50 | 50 | 50 | 50 |
| T3.3 | Mantenimiento preventivo y/o correctivo de vehículos de la GAV | LIMA | Unidad | 144 | 12 | 12 | 12 | 12 | 12 | 12 | 12 | 12 | 12 | 12 | 12 | 12 | 12 | 12 |
| TOTAL AO | 3 | TOTAL META | | 1,021,160 | | | | | | | | | | | | | | |

Firma Digital VºB
Servicio de Parques de Lima

Firmado digitalmente por ANGLÉS ARENAS Andrea FAU
20145913544 soft
Motivo: Doy Vº Bº
Fecha: 30.06.2022 22:46:36 -05:00

Firma Digital VºB
Servicio de Parques de Lima

Firmado digitalmente por PEREZ ROJAS Ronald Richard FAU
20145913544 soft
Motivo: Doy Vº Bº
Fecha: 01.07.2022 14:00:20 -05:00

| MODIFICACIÓN | | | | | | | | | | | | | | | | |
|-----------------------------|--|------|--------|-------------------|------------------|-------------------|----------------------|--------|--------|--------|--------|--------|--------|--------|--------|--------|
| ACTIVIDADES OPERATIVAS (AO) | | | | UBIGEO | UNIDAD DE MEDIDA | META FÍSICA ANUAL | PROGRAMACIÓN MENSUAL | | | | | | | | | |
| | | | | | | | ENE | FEB | MAR | ABR | MAY | JUN | JUL | AGO | SET | OCT |
| OEI 03 | Implementar una gestión ambiental sostenible y la conservación de los ecosistemas en la provincia de Lima. | | | | | | | | | | | | | | | |
| AEI 03.03 | Mejoramiento, mantenimiento y conservación permanente de áreas verdes de uso público en el Cercado de Lima y de competencia de la Municipalidad Metropolitana de Lima. | | | | | | | | | | | | | | | |
| EI.01 | Mantenimiento de áreas verdes permanente en los parques y bosques educativos administrados por SERPAR LIMA. | | | | | | | | | | | | | | | |
| AO 1 | Producción de especies vegetales, áreas verdes, abono y alimentos perecibles | LIMA | Unidad | 804,300 | 62,020 | 62,020 | 62,020 | 62,020 | 92,020 | 52,600 | 66,600 | 66,600 | 69,600 | 69,600 | 69,600 | 69,600 |
| T1.1 | Producción de flores y herbáceas para parques zonales y metropolitanos | LIMA | Unidad | 229,500 | 25,000 | 25,000 | 25,000 | 25,000 | 25,000 | 2,500 | 15,000 | 15,000 | 18,000 | 18,000 | 18,000 | 18,000 |
| T1.2 | Producción de arbustos y cactáceas para parques zonales y metropolitanos | LIMA | Unidad | 94,500 | 8,000 | 8,000 | 8,000 | 8,000 | 8,000 | 6,500 | 8,000 | 8,000 | 8,000 | 8,000 | 8,000 | 8,000 |
| T1.3 | Producción de árboles | LIMA | Unidad | 138,000 | 15,000 | 15,000 | 15,000 | 15,000 | 15,000 | 9,000 | 9,000 | 9,000 | 9,000 | 9,000 | 9,000 | 9,000 |
| T1.4 | Producción de champá de 50 M ² de grass | LIMA | Unidad | 100 | 20 | 20 | 20 | 20 | 20 | 0 | 0 | 0 | 0 | 0 | 0 | 0 |
| T1.5 | Producción de sacos de abono orgánico por 40 Kg. | LIMA | Unidad | 11,000 | 1,500 | 1,500 | 1,500 | 1,500 | 1,500 | 500 | 500 | 500 | 500 | 500 | 500 | 500 |
| T1.6 | Producción de hierbas medicinales | LIMA | Unidad | 12,500 | 2,500 | 2,500 | 2,500 | 2,500 | 2,500 | 0 | 0 | 0 | 0 | 0 | 0 | 0 |
| T1.7 | Producción de alimentos perecibles para los animales x kg | LIMA | Unidad | 50,700 | 10,000 | 10,000 | 10,000 | 10,000 | 10,000 | 100 | 100 | 100 | 100 | 100 | 100 | 100 |
| T1.8 | Producción de plántones forestales | LIMA | Unidad | 268,000 | 0 | 0 | 0 | 0 | 30,000 | 34000 | 34000 | 34000 | 34000 | 34000 | 34000 | 34000 |
| AO 2 | Conservación de áreas verdes | LIMA | Unidad | 194,909 | 20,521 | 20,523 | 20,521 | 20,501 | 20,501 | 13,192 | 13,192 | 13,192 | 13,192 | 13,192 | 13,191 | 13,191 |
| T2.1 | Distribución de Plantas a los parques | LIMA | Unidad | 191,000 | 20,000 | 20,000 | 20,000 | 20,000 | 20,000 | 13,000 | 13,000 | 13,000 | 13,000 | 13,000 | 13,000 | 13,000 |
| T2.2 | Limpieza y poda de altura de árboles y palmeras mayor a 6 metros. | LIMA | Unidad | 3,050 | 400 | 400 | 400 | 400 | 400 | 150 | 150 | 150 | 150 | 150 | 150 | 150 |
| T2.3 | Número de cortes de grass efectuados en los parques zonales, metropolitanos y forestales. | LIMA | Unidad | 231 | 35 | 35 | 35 | 35 | 35 | 8 | 8 | 8 | 8 | 8 | 8 | 8 |
| T2.4 | Eliminación de Maleza en parques y traslado por 10 m3 | LIMA | Unidad | 256 | 40 | 40 | 40 | 40 | 40 | 8 | 8 | 8 | 8 | 8 | 8 | 8 |
| T2.5 | Tancadas de agua para Parques Zonales y Metropolitanos | LIMA | Unidad | 300 | 40 | 40 | 40 | 20 | 20 | 20 | 20 | 20 | 20 | 20 | 20 | 20 |
| T2.6 | Mantenimiento de Bosques | LIMA | Unidad | 24 | 2 | 2 | 2 | 2 | 2 | 2 | 2 | 2 | 2 | 2 | 2 | 2 |
| T2.7 | Evaluación del plan de mantenimiento de los parques | LIMA | Unidad | 12 | 1 | 1 | 1 | 1 | 1 | 1 | 1 | 1 | 1 | 1 | 1 | 1 |
| T2.8 | Actualización de inventarios de macizos y arbustos de los parques | LIMA | Unidad | 13 | 1 | 2 | 1 | 1 | 1 | 1 | 1 | 1 | 1 | 1 | 1 | 1 |
| T2.9 | Actualización de inventarios de árboles | LIMA | Unidad | 13 | 1 | 2 | 1 | 1 | 1 | 1 | 1 | 1 | 1 | 1 | 1 | 1 |
| T2.10 | Promover eventos de educación ambiental | LIMA | Unidad | 10 | 1 | 1 | 1 | 1 | 1 | 1 | 1 | 1 | 1 | 1 | 0 | 0 |
| AO 3 | Adquisición y Mantenimiento de maquinarias y/o vehículos | LIMA | Unidad | 931 | 62 | 62 | 62 | 72 | 64 | 87 | 87 | 87 | 87 | 87 | 87 | 87 |
| T3.1 | Adquisición de Maquinarias y/o vehículos | LIMA | Unidad | 12 | 0 | 0 | 0 | 10 | 2 | 0 | 0 | 0 | 0 | 0 | 0 | 0 |
| T3.2 | Mantenimiento preventivo y/o correctivo de máquinas de la GAV | LIMA | Unidad | 810 | 50 | 50 | 50 | 50 | 50 | 80 | 80 | 80 | 80 | 80 | 80 | 80 |
| T3.3 | Mantenimiento preventivo y/o correctivo de vehículos de la GAV | LIMA | Unidad | 109 | 12 | 12 | 12 | 12 | 12 | 7 | 7 | 7 | 7 | 7 | 7 | 7 |
| TOTAL AO | 3 | | | TOTAL META | 1,000,140 | | | | | | | | | | | |

Firma Digital
V°B
Servicio de Parques de Lima

Firmado digitalmente por ANGLES ARENAS Andrea FAU
20145913544 soft
Motivo: Doy V° B°
Fecha: 30.06.2022 22:47:04 -05:00

Firma Digital
V°B
Servicio de Parques de Lima

Firmado digitalmente por PEREZ ROJAS Ronald Richard FAU
20145913544 soft
Motivo: Doy V° B°
Fecha: 01.07.2022 14:00:56 -05:00

**POI ANUAL CON PROGRAMACIÓN FÍSICA Y FINANCIERA
AÑO 2022**

Periodo del PEI-MML : 2020-2025 Ampliado
 Marco Estratégico : 2020-2023
 Grupo : 014 ORGANISMOS PUBLICOS DESCENTRALIZADOS MUNICIPALES
 Entidad : 5.000232 SERVICIO DE PARQUES DE LIMA - SERPAR LIMA
 Actividad : 5.000950 MANTENIMIENTO Y CONSERVACIÓN DE PARQUES ZONALES Y DE ÁREAS VERDES EN AVENIDAS
 Finalidad : 0.012672 MANTENIMIENTO Y CONSERVACIÓN DE AREAS VERDES
 Centro de Costos : 09.02 EMAPE - GAV

| VIGENTE | | | | | | | | | | | | | | | | | |
|-----------------------------|--|-------------------|--------|--------------|------------------|-------------|----------------------|------|-----|-----|-----|-----|-----|-----|-----|-----|-----|
| ACTIVIDADES OPERATIVAS (AO) | | | | UBIGEO | UNIDAD DE MEDIDA | META FÍSICA | PROGRAMACIÓN MENSUAL | | | | | | | | | | |
| OEI 03 | Implementar una gestión ambiental sostenible y la conservación de los ecosistemas en la provincia de Lima. | | | | | | ENE | FEB | MAR | ABR | MAY | JUN | JUL | AGO | SET | OCT | NOV |
| AEI 03.03 | Mejoramiento, mantenimiento y conservación permanente de áreas verdes de uso público en el Cercado de Lima y de competencia de la Municipalidad Metropolitana de Lima. | | | | | | | | | | | | | | | | |
| EI.01 | Mantenimiento de áreas verdes permanente en los parques y bosques educativos administrados por SERPAR LIMA. | | | | | | | | | | | | | | | | |
| AO 1 | Gestión del monitoreo post traslado de árboles | LIMA | Unidad | 5,596 | 1156 | 1637 | 1504 | 1284 | 5 | 4 | 4 | 2 | 0 | 0 | 0 | 0 | |
| T1.1 | Poda, retiro, traslado y plantación de árboles | LIMA | Unidad | 281 | 150 | 131 | 0 | 0 | 0 | 0 | 0 | 0 | 0 | 0 | 0 | 0 | |
| T1.2 | Instalación y mantenimiento de áreas verdes | LIMA | Unidad | 1 | 0 | 0 | 0 | 0 | 1 | 0 | 0 | 0 | 0 | 0 | 0 | 0 | |
| T1.3 | Entrega y plantación de árboles para compensación ambiental | LIMA | Unidad | 5,280 | 1000 | 1500 | 1500 | 1280 | 0 | 0 | 0 | 0 | 0 | 0 | 0 | 0 | |
| T1.4 | Eliminación, tratamiento y transformación de residuos sólidos en el Bosque Educativo Municipal del Norte | LIMA | Unidad | 2 | 1 | 1 | 0 | 0 | 0 | 0 | 0 | 0 | 0 | 0 | 0 | 0 | |
| T1.5 | Evaluación, monitoreo y mantenimiento de especies arbóreas trasladadas | LIMA | Unidad | 8 | 1 | 1 | 1 | 1 | 1 | 1 | 1 | 1 | 0 | 0 | 0 | 0 | |
| T1.6 | Actividades de cierre de vía y señalización vial | LIMA | Unidad | 2 | 1 | 1 | 0 | 0 | 0 | 0 | 0 | 0 | 0 | 0 | 0 | 0 | |
| T1.7 | Guía ambiental en el Bosque Educativo Municipal del Norte | LIMA | Unidad | 14 | 2 | 2 | 2 | 2 | 2 | 2 | 2 | 0 | 0 | 0 | 0 | 0 | |
| T1.8 | Seguimiento a la ejecución de convenios y/o contratos de asistencia técnica en áreas verdes | LIMA | Unidad | 8 | 1 | 1 | 1 | 1 | 1 | 1 | 1 | 1 | 0 | 0 | 0 | 0 | |
| TOTAL AO | 1 | TOTAL META | | 5,596 | | | | | | | | | | | | | |

| MODIFICACIÓN | | | | | | | | | | | | | | | | | |
|-----------------------------|--|-------------------|--------|--------------|------------------|-------------------|----------------------|------|-----|-----|-----|-----|-----|-----|-----|-----|-----|
| ACTIVIDADES OPERATIVAS (AO) | | | | UBIGEO | UNIDAD DE MEDIDA | META FÍSICA ANUAL | PROGRAMACIÓN MENSUAL | | | | | | | | | | |
| OEI 03 | Implementar una gestión ambiental sostenible y la conservación de los ecosistemas en la provincia de Lima. | | | | | | ENE | FEB | MAR | ABR | MAY | JUN | JUL | AGO | SET | OCT | NOV |
| AEI 03.03 | Mejoramiento, mantenimiento y conservación permanente de áreas verdes de uso público en el Cercado de Lima y de competencia de la Municipalidad Metropolitana de Lima. | | | | | | | | | | | | | | | | |
| EI.01 | Mantenimiento de áreas verdes permanente en los parques y bosques educativos administrados por SERPAR LIMA. | | | | | | | | | | | | | | | | |
| AO 1 | Gestión del monitoreo post traslado de árboles | LIMA | Unidad | 5,592 | 1156 | 1637 | 1504 | 1284 | 5 | 2 | 2 | 2 | 0 | 0 | 0 | 0 | |
| T1.1 | Poda, retiro, traslado y plantación de árboles | LIMA | Unidad | 281 | 150 | 131 | 0 | 0 | 0 | 0 | 0 | 0 | 0 | 0 | 0 | 0 | |
| T1.2 | Instalación y mantenimiento de áreas verdes | LIMA | Unidad | 1 | 0 | 0 | 0 | 0 | 1 | 0 | 0 | 0 | 0 | 0 | 0 | 0 | |
| T1.3 | Entrega y plantación de árboles para compensación ambiental | LIMA | Unidad | 5,280 | 1000 | 1500 | 1500 | 1280 | 0 | 0 | 0 | 0 | 0 | 0 | 0 | 0 | |
| T1.4 | Eliminación, tratamiento y transformación de residuos sólidos en el Bosque Educativo Municipal del Norte | LIMA | Unidad | 2 | 1 | 1 | 0 | 0 | 0 | 0 | 0 | 0 | 0 | 0 | 0 | 0 | |
| T1.5 | Evaluación, monitoreo y mantenimiento de especies arbóreas trasladadas | LIMA | Unidad | 8 | 1 | 1 | 1 | 1 | 1 | 1 | 1 | 1 | 0 | 0 | 0 | 0 | |
| T1.6 | Actividades de cierre de vía y señalización vial | LIMA | Unidad | 2 | 1 | 1 | 0 | 0 | 0 | 0 | 0 | 0 | 0 | 0 | 0 | 0 | |
| T1.7 | Guía ambiental en el Bosque Educativo Municipal del Norte | LIMA | Unidad | 10 | 2 | 2 | 2 | 2 | 2 | 0 | 0 | 0 | 0 | 0 | 0 | 0 | |
| T1.8 | Seguimiento a la ejecución de convenios y/o contratos de asistencia técnica en áreas verdes | LIMA | Unidad | 8 | 1 | 1 | 1 | 1 | 1 | 1 | 1 | 1 | 0 | 0 | 0 | 0 | |
| TOTAL AO | 1 | TOTAL META | | 5,592 | | | | | | | | | | | | | |

Firma Digital
V°B
Servicio de Parques de Lima

Firmado digitalmente por ANGLES ARENAS Andrea FAU
20145913544 soft
Motivo: Doy V° B°
Fecha: 30.06.2022 22:47:25 -05:00

Firma Digital
V°B
Servicio de Parques de Lima

Firmado digitalmente por PEREZ ROJAS Ronald Richard FAU
20145913544 soft
Motivo: Doy V° B°
Fecha: 01.07.2022 14:01:34 -05:00

**POI ANUAL CON PROGRAMACIÓN FÍSICA Y FINANCIERA
AÑO 2022**

Periodo del PEI-MML : 2020-2025 Ampliado

Marco Estratégico : 2020-2023

Grupo : 014 ORGANISMOS PUBLICOS DESCENTRALIZADOS MUNICIPALES

Entidad : 5.000232 SERVICIO DE PARQUES DE LIMA - SERPAR LIMA

Actividad : 5.000950 MANTENIMIENTO Y CONSERVACIÓN DE PARQUES ZONALES Y DE ÁREAS VERDES EN AVENIDAS

Finalidad : 0.012672 MANTENIMIENTO Y CONSERVACIÓN DE AREAS VERDES

Centro de Costos : 09.03 PROGRAMA DE ARBORIZACIÓN URBANA

| VIGENTE | | | | | | | | | | | | | | | | | |
|-----------------------------|--|--|------|-------------------|------------------|-------------|----------------------|--------|---------|---------|---------|---------|---------|---------|---------|--------|--------|
| ACTIVIDADES OPERATIVAS (AO) | | | | UBIGEO | UNIDAD DE MEDIDA | META FÍSICA | PROGRAMACION MENSUAL | | | | | | | | | | |
| OEI 03 | Implementar una gestión ambiental sostenible y la conservación de los ecosistemas en la provincia de Lima. | | | | | | ENE | FEB | MAR | ABR | MAY | JUN | JUL | AGO | SET | OCT | NOV |
| | AEI 03.03 | Mejoramiento, mantenimiento y conservación permanente de áreas verdes de uso público en el Cercado de Lima y de competencia de la Municipalidad Metropolitana de Lima. | | | | | | | | | | | | | | | |
| | EI.01 | Mantenimiento de áreas verdes permanente en los parques y bosques educativos administrados por SERPAR LIMA. | | | | | | | | | | | | | | | |
| | AO 1 | Gestión del Programa de Arborización Urbana | LIMA | Unidad | 1,500,239 | 90,020 | 90,019 | 90,021 | 150,019 | 150,021 | 150,019 | 150,021 | 150,019 | 150,021 | 150,019 | 90,021 | 90,019 |
| | T1.1 | Plantaciones de árboles en los terrenos o parques de SERPAR y/o con participación ciudadana | LIMA | Unidad | 1,500,000 | 90,000 | 90,000 | 90,000 | 150,000 | 150,000 | 150,000 | 150,000 | 150,000 | 150,000 | 150,000 | 90,000 | 90,000 |
| | T1.2 | Capacitación en Educación Ambiental y Programas de SERPAR a la población | LIMA | Unidad | 12 | 1 | 1 | 1 | 1 | 1 | 1 | 1 | 1 | 1 | 1 | 1 | 1 |
| | T1.3 | Capacitación a la población en Educación Ambiental y Programa de Arborización Urbana a la población beneficiaria | LIMA | Unidad | 216 | 18 | 18 | 18 | 18 | 18 | 18 | 18 | 18 | 18 | 18 | 18 | 18 |
| | T1.4 | Generación de convenios con instituciones publicas o privadas | LIMA | Unidad | 11 | 1 | 0 | 2 | 0 | 2 | 0 | 2 | 0 | 2 | 0 | 2 | 0 |
| | TOTAL AO | 1 | | TOTAL META | 1500239 | | | | | | | | | | | | |

| MODIFICACIÓN | | | | | | | | | | | | | | | | | |
|-----------------------------|--|--|------|-------------------|------------------|-------------------|----------------------|---------|---------|---------|-----|-----|-----|-----|-----|-----|-----|
| ACTIVIDADES OPERATIVAS (AO) | | | | UBIGEO | UNIDAD DE MEDIDA | META FÍSICA ANUAL | PROGRAMACIÓN MENSUAL | | | | | | | | | | |
| OEI 03 | Implementar una gestión ambiental sostenible y la conservación de los ecosistemas en la provincia de Lima. | | | | | | ENE | FEB | MAR | ABR | MAY | JUN | JUL | AGO | SET | OCT | NOV |
| | AEI 03.03 | Mejoramiento, mantenimiento y conservación permanente de áreas verdes de uso público en el Cercado de Lima y de competencia de la Municipalidad Metropolitana de Lima. | | | | | | | | | | | | | | | |
| | EI.01 | Mantenimiento de áreas verdes permanente en los parques y bosques educativos administrados por SERPAR LIMA. | | | | | | | | | | | | | | | |
| | AO 1 | Gestión del Programa de Arborización Urbana | LIMA | Unidad | 630,701 | 90,020 | 90,019 | 150,021 | 150,019 | 150,021 | 109 | 109 | 109 | 109 | 55 | 55 | 55 |
| | T1.1 | Plantaciones de árboles en los terrenos o parques del SERPAR Lima y/o a través de convenios firmados en el marco del programa "Arboles para Lima" | LIMA | Unidad | 630,550 | 90,000 | 90,000 | 150,000 | 150,000 | 150,000 | 100 | 100 | 100 | 100 | 50 | 50 | 50 |
| | T1.2 | Capacitación en Educación Ambiental y Programas de SERPAR a la población | LIMA | Unidad | 12 | 1 | 1 | 1 | 1 | 1 | 1 | 1 | 1 | 1 | 1 | 1 | 1 |
| | T1.3 | Capacitación en Educación Ambiental a la población beneficiaria del Programa de Arborización Urbana | LIMA | Unidad | 134 | 18 | 18 | 18 | 18 | 18 | 8 | 8 | 8 | 8 | 4 | 4 | 4 |
| | T1.4 | Generación de convenios con instituciones publicas o privadas | LIMA | Unidad | 5 | 1 | 0 | 2 | 0 | 2 | 0 | 0 | 0 | 0 | 0 | 0 | 0 |
| | TOTAL AO | 1 | | TOTAL META | 630701 | | | | | | | | | | | | |

Firma Digital
V°B
Servicio de Parques de Lima

Firmado digitalmente por ANGLES ARENAS Andrea FAU
20145913544 soft
Motivo: Doy V° B°
Fecha: 30.06.2022 22:47:55 -05:00

Firma Digital
V°B
Servicio de Parques de Lima

Firmado digitalmente por PEREZ ROJAS Ronald Richard FAU
20145913544 soft
Motivo: Doy V° B°
Fecha: 01.07.2022 14:02:10 -05:00

POI ANUAL CON PROGRAMACIÓN FÍSICA Y FINANCIERA

Periodo del PEI-MML : 2020-2025 Ampliado
 Marco Estratégico : 2020-2023
 Grupo : 014 ORGANISMOS PUBLICOS DESCENTRALIZADOS MUNICIPALES
 Entidad : 5.000232 SERVICIO DE PARQUES DE LIMA - SERPAR LIMA
 Actividad : 5.000950 MANTENIMIENTO Y CONSERVACIÓN DE PARQUES ZONALES Y DE ÁREAS VERDES EN AVENIDAS
 Finalidad : 0.012672 MANTENIMIENTO Y CONSERVACIÓN DE ÁREAS VERDES
 Centro de Costos : 09.04 AUTORIDAD DE TRANSPORTE URBANO

| VIGENTE | | ACTIVIDADES OPERATIVAS (AO) | UBIGEO | UNIDAD DE MEDIDA | META FÍSICA | PROGRAMACIÓN MENSUAL | | | | | | | | | | | |
|-----------------|--|-----------------------------|--------|------------------|-------------|----------------------|-----|-----|-----|-----|-----|-----|-----|-----|-----|-----|-----|
| OEI 03 | Implementar una gestión ambiental sostenible y la conservación de los ecosistemas en la provincia de Lima. | | | | | ENE | FEB | MAR | ABR | MAY | JUN | JUL | AGO | SET | OCT | NOV | DIC |
| AEI 03.03 | Mejoramiento, mantenimiento y conservación permanente de áreas verdes de uso público en el Cercado de Lima y de competencia de la Municipalidad Metropolitana de Lima. | | | | | | | | | | | | | | | | |
| EI.01 | Mantenimiento de áreas verdes permanente en los parques y bosques educativos administrados por SERPAR LIMA. | | | | | | | | | | | | | | | | |
| AO 1 | Recuperación y mantenimiento de áreas verdes del corredor COSAC I | LIMA | Unidad | 151 | 25 | 14 | 14 | 14 | 14 | 14 | 14 | 14 | 14 | 14 | 14 | 0 | 0 |
| T1.1 | Preparación de terreno para la recuperación de las áreas verdes | LIMA | Unidad | 1 | 1 | 0 | 0 | 0 | 0 | 0 | 0 | 0 | 0 | 0 | 0 | 0 | 0 |
| T1.2 | Plantación de Cubre suelos | LIMA | Unidad | 1 | 1 | 0 | 0 | 0 | 0 | 0 | 0 | 0 | 0 | 0 | 0 | 0 | 0 |
| T1.3 | Riego por Tancadas de agua de cisterna | LIMA | Unidad | 1 | 1 | 0 | 0 | 0 | 0 | 0 | 0 | 0 | 0 | 0 | 0 | 0 | 0 |
| T1.4 | Recojo, traslado y eliminación de Maleza con camiones por 20 m3 | LIMA | Unidad | 110 | 20 | 10 | 10 | 10 | 10 | 10 | 10 | 10 | 10 | 10 | 10 | 0 | 0 |
| T1.5 | Mantenimiento de áreas verdes | LIMA | Unidad | 10 | 1 | 1 | 1 | 1 | 1 | 1 | 1 | 1 | 1 | 1 | 1 | 0 | 0 |
| T1.6 | Seguimiento a la ejecución de convenios y/o contratos de asistencia técnica en áreas verdes | LIMA | Unidad | 10 | 1 | 1 | 1 | 1 | 1 | 1 | 1 | 1 | 1 | 1 | 1 | 0 | 0 |
| T1.7 | Recalce de plantas | LIMA | Unidad | 9 | 0 | 1 | 1 | 1 | 1 | 1 | 1 | 1 | 1 | 1 | 1 | 0 | 0 |
| T1.8 | Riego con Motobomba de 13 HP | LIMA | Unidad | 9 | 0 | 1 | 1 | 1 | 1 | 1 | 1 | 1 | 1 | 1 | 1 | 0 | 0 |
| TOTAL AO | 1 | TOTAL META | | 151 | | | | | | | | | | | | | |

| MODIFICACIÓN | | ACTIVIDADES OPERATIVAS (AO) | UBIGEO | UNIDAD DE MEDIDA | META FÍSICA ANUAL | PROGRAMACIÓN MENSUAL | | | | | | | | | | | |
|-----------------|--|-----------------------------|--------|------------------|-------------------|----------------------|-----|-----|-----|-----|-----|-----|-----|-----|-----|-----|-----|
| OEI 03 | Implementar una gestión ambiental sostenible y la conservación de los ecosistemas en la provincia de Lima. | | | | | ENE | FEB | MAR | ABR | MAY | JUN | JUL | AGO | SET | OCT | NOV | DIC |
| AEI 03.03 | Mejoramiento, mantenimiento y conservación permanente de áreas verdes de uso público en el Cercado de Lima y de competencia de la Municipalidad Metropolitana de Lima. | | | | | | | | | | | | | | | | |
| EI.01 | Mantenimiento de áreas verdes permanente en los parques y bosques educativos administrados por SERPAR LIMA. | | | | | | | | | | | | | | | | |
| AO 1 | Recuperación y mantenimiento de áreas verdes del corredor COSAC I | LIMA | Unidad | 219 | 25 | 14 | 14 | 14 | 14 | 28 | 28 | 28 | 28 | 26 | 0 | 0 | |
| T1.1 | Preparación de terreno para la recuperación de las áreas verdes | LIMA | Unidad | 6 | 1 | 0 | 0 | 0 | 0 | 1 | 1 | 1 | 1 | 1 | 0 | 0 | |
| T1.2 | Plantación de Cubre suelos | LIMA | Unidad | 6 | 1 | 0 | 0 | 0 | 0 | 1 | 1 | 1 | 1 | 1 | 0 | 0 | |
| T1.3 | Riego por Tancadas de agua de cisterna | LIMA | Acción | 6 | 1 | 0 | 0 | 0 | 0 | 1 | 1 | 1 | 1 | 1 | 0 | 0 | |
| T1.4 | Recojo, traslado y eliminación de Maleza con camiones por 20 m3 | LIMA | Unidad | 163 | 20 | 10 | 10 | 10 | 10 | 21 | 21 | 21 | 21 | 19 | 0 | 0 | |
| T1.5 | Mantenimiento de áreas verdes | LIMA | Unidad | 10 | 1 | 1 | 1 | 1 | 1 | 1 | 1 | 1 | 1 | 1 | 0 | 0 | |
| T1.6 | Seguimiento a la ejecución de convenios y/o contratos de asistencia técnica en áreas verdes | LIMA | Unidad | 10 | 1 | 1 | 1 | 1 | 1 | 1 | 1 | 1 | 1 | 1 | 0 | 0 | |
| T1.7 | Recalce de plantas | LIMA | Unidad | 9 | 0 | 1 | 1 | 1 | 1 | 1 | 1 | 1 | 1 | 1 | 0 | 0 | |
| T1.8 | Riego con Motobomba de 13 HP | LIMA | Unidad | 9 | 0 | 1 | 1 | 1 | 1 | 1 | 1 | 1 | 1 | 1 | 0 | 0 | |
| TOTAL AO | 1 | TOTAL META | | 219 | | | | | | | | | | | | | |

Firma Digital V°B
Servicio de Parques de Lima

Firmado digitalmente por ANGLÉS ARENAS Andrea FAU
20145913544 soft
Motivo: Doy V° B°
Fecha: 30.06.2022 22:48:24 -05:00

Firma Digital V°B
Servicio de Parques de Lima

Firmado digitalmente por PEREZ ROJAS Ronald Richard FAU
20145913544 soft
Motivo: Doy V° B°
Fecha: 01.07.2022 14:02:47 -05:00

**POI ANUAL CON PROGRAMACIÓN FÍSICA Y FINANCIERA
AÑO 2022**

Periodo del PEI-MML : 2020-2025 Ampliado
Marco Estratégico : 2020-2023
Grupo : 014 ORGANISMOS PUBLICOS DESCENTRALIZADOS MUNICIPALES
Entidad : 5.000232 SERVICIO DE PARQUES DE LIMA - SERPAR LIMA
Actividad : 5.000950 MANTENIMIENTO Y CONSERVACIÓN DE PARQUES ZONALES Y DE ÁREAS VERDES
Finalidad : 0.283310 MANTENIMIENTO Y GESTIÓN DE PARQUES ADMINISTRADOS
Centro de Costos : 08.02 SUBGERENCIA DE MANTENIMIENTO TÉCNICO

| VIGENTE | | | | | | | | | | | | | | | | | |
|-----------------|-----------|---|-------------------|------------------|-------------|----------------------|-----|-----|-----|-----|-----|-----|-----|-----|-----|-----|-----|
| OEI 06 | AO 1 | Actividades Operativas (AO) | UBIGEO | Unidad de Medida | Meta Física | PROGRAMACIÓN MENSUAL | | | | | | | | | | | |
| | | | | | | ENE | FEB | MAR | ABR | MAY | JUN | JUL | AGO | SET | OCT | NOV | DIC |
| OEI 06 | AO 1 | Promover la educación, deporte, recreación y salud de la población de la provincia de Lima. | | | | | | | | | | | | | | | |
| | AEI 09.09 | Gestión institucional de las Empresas Municipales y Organismos Públicos Descentralizados eficaz en la Municipalidad Metropolitana de Lima | | | | | | | | | | | | | | | |
| | EL07 | Gestión institucional eficaz de SERPAR LIMA. | | | | | | | | | | | | | | | |
| | AO 1 | Gestión del mantenimiento técnico en los parques | LIMA | Acción | 70 | 4 | 4 | 5 | 5 | 12 | 10 | 4 | 5 | 6 | 6 | 6 | 3 |
| | T1.1 | Mantenimiento correctivo de losas deportivas | LIMA | Acción | 1 | 0 | 0 | 0 | 0 | 0 | 0 | 0 | 1 | 0 | 0 | 0 | 0 |
| | T1.2 | Mantenimiento correctivo de infraestructura de piscinas | LIMA | Acción | 1 | 0 | 0 | 0 | 0 | 0 | 0 | 0 | 0 | 0 | 1 | 0 | 0 |
| | T1.3 | Mantenimiento correctivo de tableros eléctricos | LIMA | Acción | 1 | 0 | 0 | 0 | 0 | 1 | 0 | 0 | 0 | 0 | 0 | 0 | 0 |
| | T1.4 | Mantenimiento correctivo de electrobombas | LIMA | Acción | 1 | 0 | 0 | 0 | 0 | 1 | 0 | 0 | 0 | 0 | 0 | 0 | 0 |
| | T1.5 | Mantenimiento correctivo de puesta a tierra | LIMA | Acción | 1 | 0 | 0 | 0 | 0 | 1 | 0 | 0 | 0 | 0 | 0 | 0 | 0 |
| | T1.6 | Mantenimiento correctivo del grupo electrógenos | LIMA | Acción | 1 | 0 | 0 | 0 | 0 | 1 | 0 | 0 | 0 | 0 | 0 | 0 | 0 |
| | T1.7 | Mantenimiento correctivo de sistema a gas de las piscinas temperadas | LIMA | Acción | 1 | 0 | 0 | 0 | 0 | 1 | 0 | 0 | 0 | 0 | 0 | 0 | 0 |
| | T1.8 | Mantenimiento preventivo de tableros electricos | LIMA | Acción | 1 | 0 | 0 | 0 | 0 | 1 | 0 | 0 | 0 | 0 | 0 | 0 | 0 |
| | T1.9 | Mantenimiento preventivo de electrobombas | LIMA | Acción | 1 | 0 | 0 | 0 | 0 | 0 | 1 | 0 | 0 | 0 | 0 | 0 | 0 |
| | T1.10 | Mantenimiento preventivo de puesta a tierra | LIMA | Acción | 1 | 0 | 0 | 0 | 0 | 0 | 1 | 0 | 0 | 0 | 0 | 0 | 0 |
| | T1.11 | Mantenimiento preventivo de ascensores | LIMA | Acción | 12 | 1 | 1 | 1 | 1 | 1 | 1 | 1 | 1 | 1 | 1 | 1 | 1 |
| | T1.12 | Mantenimiento preventivo de subestaciones | LIMA | Acción | 1 | 0 | 0 | 0 | 0 | 0 | 1 | 0 | 0 | 0 | 0 | 0 | 0 |
| | T1.13 | Mantenimiento preventivo del sistema contra incendios | LIMA | Acción | 1 | 0 | 0 | 0 | 0 | 0 | 1 | 0 | 0 | 0 | 0 | 0 | 0 |
| | T1.14 | Mantenimiento preventivo del sistema a gas de las piscinas temperadas | LIMA | Acción | 1 | 0 | 0 | 0 | 1 | 0 | 0 | 0 | 0 | 0 | 0 | 0 | 0 |
| | T1.15 | Mantenimiento correctivo de filtros de grava | LIMA | Acción | 1 | 0 | 0 | 0 | 0 | 0 | 0 | 0 | 0 | 0 | 1 | 0 | 0 |
| | T1.16 | Mantenimiento correctivo de lagunas | LIMA | Acción | 1 | 0 | 0 | 1 | 0 | 0 | 0 | 0 | 0 | 0 | 0 | 0 | 0 |
| | T1.17 | Mantenimiento correctivo de tanques hidroneumaticos | LIMA | Acción | 1 | 0 | 0 | 0 | 0 | 0 | 0 | 0 | 0 | 1 | 0 | 0 | 0 |
| | T1.18 | Mantenimiento correctivo de accesorios sanitarios de tanques elevados y cisternas | LIMA | Acción | 1 | 0 | 0 | 0 | 0 | 0 | 0 | 0 | 0 | 0 | 0 | 1 | 0 |
| | T1.19 | Mantenimiento correctivo de camaras de bombeo de desague | LIMA | Acción | 1 | 0 | 0 | 0 | 0 | 0 | 1 | 0 | 0 | 0 | 0 | 0 | 0 |
| | T1.20 | Mantenimiento correctivo de pozos de agua | LIMA | Acción | 1 | 0 | 0 | 0 | 0 | 0 | 1 | 0 | 0 | 0 | 0 | 0 | 0 |
| | T1.21 | Mantenimiento correctivo de la red de alcantarillado | LIMA | Acción | 1 | 0 | 0 | 0 | 0 | 0 | 0 | 0 | 0 | 1 | 0 | 0 | 0 |
| | T1.22 | Mantenimiento preventivo de ptars | LIMA | Acción | 2 | 0 | 0 | 0 | 0 | 1 | 0 | 0 | 0 | 0 | 0 | 1 | 0 |
| | T1.23 | Mantenimiento preventivo de pozos de agua | LIMA | Acción | 2 | 0 | 0 | 0 | 0 | 1 | 0 | 0 | 0 | 0 | 0 | 1 | 0 |
| | T1.24 | Formulación del Plan de Mantenimiento Correctivo y Preventivo-2023 | LIMA | Acción | 1 | 0 | 0 | 0 | 0 | 0 | 0 | 0 | 0 | 0 | 1 | 0 | 0 |
| | T1.25 | Evaluación física de las instalaciones | LIMA | Acción | 9 | 1 | 1 | 1 | 1 | 1 | 1 | 1 | 1 | 1 | 0 | 0 | 0 |
| | T1.26 | Supervisión y Control del mantenimiento técnico en los parques | LIMA | Acción | 12 | 1 | 1 | 1 | 1 | 1 | 1 | 1 | 1 | 1 | 1 | 1 | 1 |
| | T1.27 | Capacitación en mantenimiento Técnico | LIMA | Acción | 12 | 1 | 1 | 1 | 1 | 1 | 1 | 1 | 1 | 1 | 1 | 1 | 1 |
| TOTAL AO | | 1 | TOTAL META | | 70 | | | | | | | | | | | | |

Firma Digital
V°B
Servicio de Parques de Lima

Firmado digitalmente por ANGLES ARENAS Andrea FAU
20145913544 soft
Motivo: Doy V° B°
Fecha: 30.06.2022 22:49:04 -05:00

Firma Digital
V°B
Servicio de Parques de Lima

Firmado digitalmente por PEREZ ROJAS Ronald Richard FAU
20145913544 soft
Motivo: Doy V° B°
Fecha: 01.07.2022 14:03:26 -05:00

| MODIFICACION | | | | | | | | | | | | | | | | | |
|-----------------------------|---|-------------------|--------|------------------|-------------|----------------------|-----|-----|-----|-----|-----|-----|-----|-----|-----|-----|-----|
| ACTIVIDADES OPERATIVAS (AO) | | | UBIGEO | UNIDAD DE MEDIDA | META FISICA | PROGRAMACION MENSUAL | | | | | | | | | | | |
| | | | | | | ENE | FEB | MAR | ABR | MAY | JUN | JUL | AGO | SET | OCT | NOV | DIC |
| OEI 06 | Promover la educación, deporte, recreación y salud de la población de la provincia de Lima. | | | | | | | | | | | | | | | | |
| AEI 09.09 | Gestión institucional de las Empresas Municipales y Organismos Públicos Descentralizados eficaz en la Municipalidad Metropolitana de Lima | | | | | | | | | | | | | | | | |
| EI.07 | Gestión institucional eficaz de SERPAR LIMA. | | | | | | | | | | | | | | | | |
| AO 1 | Gestión del mantenimiento técnico en los parques | LIMA | Acción | 63 | 4 | 4 | 5 | 5 | 12 | 3 | 3 | 4 | 5 | 11 | 5 | 2 | |
| T1.1 | Mantenimiento correctivo de losas deportivas | LIMA | Acción | 1 | 0 | 0 | 0 | 0 | 0 | 0 | 0 | 1 | 0 | 0 | 0 | 0 | |
| T1.2 | Mantenimiento correctivo de infraestructura de piscinas | LIMA | Acción | 1 | 0 | 0 | 0 | 0 | 0 | 0 | 0 | 0 | 0 | 1 | 0 | 0 | |
| T1.3 | Mantenimiento correctivo de tableros eléctricos | LIMA | Acción | 1 | 0 | 0 | 0 | 0 | 1 | 0 | 0 | 0 | 0 | 0 | 0 | 0 | |
| T1.4 | Mantenimiento correctivo de electrobombas | LIMA | Acción | 1 | 0 | 0 | 0 | 0 | 1 | 0 | 0 | 0 | 0 | 0 | 0 | 0 | |
| T1.5 | Mantenimiento correctivo de puesta a tierra | LIMA | Acción | 1 | 0 | 0 | 0 | 0 | 1 | 0 | 0 | 0 | 0 | 0 | 0 | 0 | |
| T1.6 | Mantenimiento correctivo del grupos electrógenos | LIMA | Acción | 1 | 0 | 0 | 0 | 0 | 1 | 0 | 0 | 0 | 0 | 0 | 0 | 0 | |
| T1.7 | Mantenimiento correctivo de sistema a gas de las piscinas temperadas | LIMA | Acción | 1 | 0 | 0 | 0 | 0 | 1 | 0 | 0 | 0 | 0 | 0 | 0 | 0 | |
| T1.8 | Mantenimiento preventivo de tableros electricos | LIMA | Acción | 1 | 0 | 0 | 0 | 0 | 1 | 0 | 0 | 0 | 0 | 0 | 0 | 0 | |
| T1.9 | Mantenimiento preventivo de electrobombas | LIMA | Acción | 1 | 0 | 0 | 0 | 0 | 0 | 0 | 0 | 0 | 0 | 1 | 0 | 0 | |
| T1.10 | Mantenimiento preventivo de puesta a tierra | LIMA | Acción | 1 | 0 | 0 | 0 | 0 | 0 | 0 | 0 | 0 | 0 | 1 | 0 | 0 | |
| T1.11 | Mantenimiento preventivo de ascensores | LIMA | Acción | 5 | 1 | 1 | 1 | 1 | 1 | 0 | 0 | 0 | 0 | 0 | 0 | 0 | |
| T1.12 | Mantenimiento preventivo de subestaciones | LIMA | Acción | 1 | 0 | 0 | 0 | 0 | 0 | 0 | 0 | 0 | 0 | 1 | 0 | 0 | |
| T1.13 | Mantenimiento preventivo del sistema contra incendios | LIMA | Acción | 1 | 0 | 0 | 0 | 0 | 0 | 0 | 0 | 0 | 0 | 1 | 0 | 0 | |
| T1.14 | Mantenimiento preventivo del sistema a gas de las piscinas temperadas | LIMA | Acción | 1 | 0 | 0 | 0 | 1 | 0 | 0 | 0 | 0 | 0 | 0 | 0 | 0 | |
| T1.15 | Mantenimiento correctivo de filtros de grava | LIMA | Acción | 1 | 0 | 0 | 0 | 0 | 0 | 0 | 0 | 0 | 0 | 1 | 0 | 0 | |
| T1.16 | Mantenimiento correctivo de lagunas | LIMA | Acción | 1 | 0 | 0 | 1 | 0 | 0 | 0 | 0 | 0 | 0 | 0 | 0 | 0 | |
| T1.17 | Mantenimiento correctivo de tanques hidroneumaticos | LIMA | Acción | 1 | 0 | 0 | 0 | 0 | 0 | 0 | 0 | 0 | 1 | 0 | 0 | 0 | |
| T1.18 | Mantenimiento correctivo de accesorios sanitarios de tanques elevados y cisternas | LIMA | Acción | 1 | 0 | 0 | 0 | 0 | 0 | 0 | 0 | 0 | 0 | 0 | 1 | 0 | |
| T1.19 | Mantenimiento correctivo de camaras de bombeo de desague | LIMA | Acción | 1 | 0 | 0 | 0 | 0 | 0 | 0 | 0 | 0 | 0 | 1 | 0 | 0 | |
| T1.20 | Mantenimiento correctivo de pozos de agua | LIMA | Acción | 1 | 0 | 0 | 0 | 0 | 0 | 0 | 0 | 0 | 0 | 1 | 0 | 0 | |
| T1.21 | Mantenimiento correctivo de la red de alcantarillado | LIMA | Acción | 1 | 0 | 0 | 0 | 0 | 0 | 0 | 0 | 0 | 1 | 0 | 0 | 0 | |
| T1.22 | Mantenimiento preventivo de ptars | LIMA | Acción | 2 | 0 | 0 | 0 | 0 | 1 | 0 | 0 | 0 | 0 | 0 | 1 | 0 | |
| T1.23 | Mantenimiento preventivo de pozos de agua | LIMA | Acción | 2 | 0 | 0 | 0 | 0 | 1 | 0 | 0 | 0 | 0 | 0 | 1 | 0 | |
| T1.24 | Formulación del Plan de Mantenimiento Correctivo y Preventivo-2023 | LIMA | Acción | 1 | 0 | 0 | 0 | 0 | 0 | 0 | 0 | 0 | 0 | 1 | 0 | 0 | |
| T1.25 | Evaluación física de las instalaciones | LIMA | Acción | 9 | 1 | 1 | 1 | 1 | 1 | 1 | 1 | 1 | 1 | 0 | 0 | 0 | |
| T1.26 | Supervisión y Control del mantenimiento técnico en los parques | LIMA | Acción | 12 | 1 | 1 | 1 | 1 | 1 | 1 | 1 | 1 | 1 | 1 | 1 | 1 | |
| T1.27 | Capacitación en mantenimiento Técnico | LIMA | Acción | 12 | 1 | 1 | 1 | 1 | 1 | 1 | 1 | 1 | 1 | 1 | 1 | 1 | |
| TOTAL AO | 1 | TOTAL META | | 63 | | | | | | | | | | | | | |

Firma Digital
V°B

Servicio de Parques de Lima

Firmado digitalmente por ANGLÉS ARENAS Andrea FAU
20145913544 soft
Motivo: Doy V° B°
Fecha: 30.06.2022 22:49:31 -05:00

Firma Digital
V°B

Servicio de Parques de Lima

Firmado digitalmente por PEREZ ROJAS Ronald Richard FAU
20145913544 soft
Motivo: Doy V° B°
Fecha: 01.07.2022 14:04:01 -05:00

**POI ANUAL CON PROGRAMACIÓN FÍSICA Y FINANCIERA
AÑO 2022**

Periodo del PEI-MML : 2020-2025 Ampliado
Marco Estratégico : 2020-2023
Grupo : 014 ORGANISMOS PUBLICOS DESCENTRALIZADOS MUNICIPALES
Entidad : 5.000232 SERVICIO DE PARQUES DE LIMA - SERPAR LIMA
Actividad : 5.000991 OBLIGACIONES PREVISIONALES
Finalidad : 0.001154 PAGO DE PENSIONES Y BENEFICIOS A CESANTES Y JUBILADOS
Centro de Costos : 05.02 SUBGERENCIA DE RECURSOS HUMANOS

| VIGENTE | | | | | | | | | | | | | | | | |
|-----------------------------|---|---|------|--------|------------------|-------------|----------------------|-----|-----|-----|-----|-----|-----|-----|-----|-----|
| ACTIVIDADES OPERATIVAS (AO) | | | | UBIGEO | UNIDAD DE MEDIDA | META FÍSICA | PROGRAMACION MENSUAL | | | | | | | | | |
| | | | | | | | ENE | FEB | MAR | ABR | MAY | JUN | JUL | AGO | SET | OCT |
| OEI 09 | Fortalecer la gestión institucional de la Municipalidad Metropolitana de Lima | | | | | | | | | | | | | | | |
| | AEI 09.09 | Gestión institucional de las Empresas Municipales y Organismos Públicos Descentralizados eficaz en la Municipalidad Metropolitana de Lima | | | | | | | | | | | | | | |
| | EI.07 | Gestión institucional eficaz de SERPAR LIMA. | | | | | | | | | | | | | | |
| | AO 1 | Gestión de compensaciones y pensiones | LIMA | Acción | 12 | 1 | 1 | 1 | 1 | 1 | 1 | 1 | 1 | 1 | 1 | 1 |
| | T1.1 | Elaboracion de planillas | LIMA | Acción | 12 | 1 | 1 | 1 | 1 | 1 | 1 | 1 | 1 | 1 | 1 | 1 |
| TOTAL AO | | 1 | | | | | | | | | | | | | | |

| MODIFICACIÓN | | | | | | | | | | | | | | | | |
|-----------------------------|---|---|------|--------|------------------|-------------------|----------------------|-----|-----|-----|-----|-----|-----|-----|-----|-----|
| ACTIVIDADES OPERATIVAS (AO) | | | | UBIGEO | UNIDAD DE MEDIDA | META FÍSICA ANUAL | PROGRAMACIÓN MENSUAL | | | | | | | | | |
| | | | | | | | ENE | FEB | MAR | ABR | MAY | JUN | JUL | AGO | SET | OCT |
| OEI 09 | Fortalecer la gestión institucional de la Municipalidad Metropolitana de Lima | | | | | | | | | | | | | | | |
| | AEI 09.09 | Gestión institucional de las Empresas Municipales y Organismos Públicos Descentralizados eficaz en la Municipalidad Metropolitana de Lima | | | | | | | | | | | | | | |
| | EI.07 | Gestión institucional eficaz de SERPAR LIMA. | | | | | | | | | | | | | | |
| | AO 1 | Gestión de compensaciones y pensiones | LIMA | Acción | 12 | 1 | 1 | 1 | 1 | 1 | 1 | 1 | 1 | 1 | 1 | 1 |
| | T1.1 | Elaboracion de planillas de pensiones del personal del Decreto Ley 20530 | LIMA | Acción | 12 | 1 | 1 | 1 | 1 | 1 | 1 | 1 | 1 | 1 | 1 | 1 |
| TOTAL AO | | 1 | | | | | | | | | | | | | | |

**Firma Digital
V°B**
Servicio de Parques de Lima

Firmado digitalmente por ANGLÉS ARENAS Andrea FAU
20145913544 soft
Motivo: Doy V° B°
Fecha: 30.06.2022 22:49:53 -05:00

**Firma Digital
V°B**
Servicio de Parques de Lima

Firmado digitalmente por PEREZ ROJAS Ronald Richard FAU
20145913544 soft
Motivo: Doy V° B°
Fecha: 01.07.2022 14:04:52 -05:00



Anexo 7.3
Reporte de Metas Físicas 2022
Modificación – Versión 1 (Anexo B3- CEPLAN)

Firma Digital
V°B

Servicio de Parques de Lima

Firmado digitalmente por ANGLES
ARENAS Andrea FAU
20145913544 soft
Motivo: Doy V° B°
Fecha: 30.06.2022 22:50:19 -05:00

Firma Digital
V°B

Servicio de Parques de Lima

Firmado digitalmente por PEREZ
ROJAS Ronald Richard FAU
20145913544 soft
Motivo: Doy V° B°
Fecha: 01.07.2022 14:05:31 -05:00

Anexo B-3
PLAN OPERATIVO INSTITUCIONAL AJUSTADO CON PROGRAMACION FISICA
Año : 2022

Periodo PEI : 2020 - 2025
Nivel de Gobierno : P - ENTIDADES DE TRATAMIENTO EMPRESARIAL
Sector : 00 - ETEs
Pliego : 000 - ETEs
Unidad Ejecutora : 500232 - SERVICIO DE PARQUES DE LIMA

Centro de Costo: 01.01 - SECRETARIA GENERAL

| OEI.09 FORTALECER LA GESTIÓN INSTITUCIONAL DE LA MUNICIPALIDAD METROPOLITANA DE LIMA | | | | | | | | | | | | | | | | | | | |
|--|---|---------------|--------------|---------------------------|--------------|---|---|---|---|---|---|---|---|----|----|----|-------------------|-----------|----------|
| AEI.09.09 GESTIÓN INSTITUCIONAL DE LAS EMPRESAS MUNICIPALES Y ORGANISMOS PÚBLICOS DESCENTRALIZADOS EFICAZ EN LA MUNICIPALIDAD METROPOLITANA DE LIMA. | | | | | | | | | | | | | | | | | | | |
| COD. | Actividad Operativa | Ubigeo | U.M. | Meta Financiera Anual S/. | PROGRAMACION | | | | | | | | | | | | Meta Fisica Anual | Prioridad | |
| | | | | | 1 | 2 | 3 | 4 | 5 | 6 | 7 | 8 | 9 | 10 | 11 | 12 | | | |
| AOI50023200001 | APROBACIÓN DE POLÍTICAS INSTITUCIONALES | 150101 : LIMA | 001 : ACCION | 275,675.00 | 1 | 1 | 1 | 1 | 1 | 1 | 1 | 1 | 1 | 1 | 1 | 1 | 1 | 12 | 2 : Alta |
| AOI50023200002 | CONDUCCIÓN DE GESTIÓN INSTITUCIONAL | 150101 : LIMA | 001 : ACCION | 275,677.00 | 1 | 1 | 1 | 1 | 1 | 1 | 1 | 1 | 1 | 1 | 1 | 1 | 1 | 12 | 2 : Alta |

Centro de Costo: 01.02 - SUBGERENCIA DE GESTION DOCUMENTARIA

| OEI.09 FORTALECER LA GESTIÓN INSTITUCIONAL DE LA MUNICIPALIDAD METROPOLITANA DE LIMA | | | | | | | | | | | | | | | | | | | |
|--|---|---------------|--------------|---------------------------|--------------|---|---|---|---|---|---|---|---|----|----|----|-------------------|-----------|----------|
| AEI.09.09 GESTIÓN INSTITUCIONAL DE LAS EMPRESAS MUNICIPALES Y ORGANISMOS PÚBLICOS DESCENTRALIZADOS EFICAZ EN LA MUNICIPALIDAD METROPOLITANA DE LIMA. | | | | | | | | | | | | | | | | | | | |
| COD. | Actividad Operativa | Ubigeo | U.M. | Meta Financiera Anual S/. | PROGRAMACION | | | | | | | | | | | | Meta Fisica Anual | Prioridad | |
| | | | | | 1 | 2 | 3 | 4 | 5 | 6 | 7 | 8 | 9 | 10 | 11 | 12 | | | |
| AOI50023200003 | GESTIÓN DE TRÁMITE DOCUMENTARIO Y ATENCIÓN AL USUARIO | 150101 : LIMA | 001 : ACCION | 299,035.00 | 3 | 3 | 3 | 3 | 3 | 3 | 3 | 3 | 3 | 3 | 3 | 3 | 3 | 36 | 2 : Alta |
| AOI50023200004 | GESTIÓN DEL ARCHIVO CENTRAL | 150101 : LIMA | 001 : ACCION | 299,032.00 | 2 | 2 | 2 | 2 | 2 | 2 | 2 | 2 | 2 | 3 | 3 | 3 | 27 | 2 : Alta | |

Centro de Costo: 02.01 - ORGANO DE CONTROL INSTITUCIONAL

| OEI.09 FORTALECER LA GESTIÓN INSTITUCIONAL DE LA MUNICIPALIDAD METROPOLITANA DE LIMA | | | | | | | | | | | | | | | | | | |
|--|-----------------------------------|---------------|--------------|---------------------------|--------------|---|---|---|---|---|---|---|---|----|----|----|-------------------|-----------|
| AEI.09.09 GESTIÓN INSTITUCIONAL DE LAS EMPRESAS MUNICIPALES Y ORGANISMOS PÚBLICOS DESCENTRALIZADOS EFICAZ EN LA MUNICIPALIDAD METROPOLITANA DE LIMA. | | | | | | | | | | | | | | | | | | |
| COD. | Actividad Operativa | Ubigeo | U.M. | Meta Financiera Anual S/. | PROGRAMACION | | | | | | | | | | | | Meta Fisica Anual | Prioridad |
| | | | | | 1 | 2 | 3 | 4 | 5 | 6 | 7 | 8 | 9 | 10 | 11 | 12 | | |
| AOI50023200005 | GESTIÓN DEL CONTROL INSTITUCIONAL | 150101 : LIMA | 001 : ACCION | 404,900.00 | 2 | 1 | 5 | 3 | 5 | 7 | 5 | 8 | 4 | 4 | 3 | 9 | 56 | 2 : Alta |

Centro de Costo: 03.01 - GERENCIA DE ASESORIA JURIDICA

| OEI.09 FORTALECER LA GESTIÓN INSTITUCIONAL DE LA MUNICIPALIDAD METROPOLITANA DE LIMA | | | | | | | | | | | | | | | | | | |
|--|------------------------------------|---------------|--------------|---------------------------|--------------|---|---|---|---|---|---|---|---|----|----|----|-------------------|-----------|
| AEI.09.09 GESTIÓN INSTITUCIONAL DE LAS EMPRESAS MUNICIPALES Y ORGANISMOS PÚBLICOS DESCENTRALIZADOS EFICAZ EN LA MUNICIPALIDAD METROPOLITANA DE LIMA. | | | | | | | | | | | | | | | | | | |
| COD. | Actividad Operativa | Ubigeo | U.M. | Meta Financiera Anual S/. | PROGRAMACION | | | | | | | | | | | | Meta Fisica Anual | Prioridad |
| | | | | | 1 | 2 | 3 | 4 | 5 | 6 | 7 | 8 | 9 | 10 | 11 | 12 | | |
| AOI50023200006 | DEFENSA JURÍDICA INSTITUCIONAL | 150101 : LIMA | 001 : ACCION | 340,570.00 | 4 | 4 | 4 | 4 | 4 | 4 | 4 | 4 | 4 | 4 | 4 | 4 | 48 | 2 : Alta |
| AOI50023200007 | ASESORAMIENTO LEGAL ADMINISTRATIVO | 150101 : | 001 : ACCION | 340,571.00 | 2 | 2 | 2 | 2 | 2 | 2 | 2 | 2 | 2 | 2 | 2 | 2 | 24 | 2 : Alta |

Firma Digital
V°B
 Servicio de Parques de Lima

Firmado digitalmente por ANGLES ARENAS Andrea FAU
 20145913544 soft
 Motivo: Doy V° B°
 Fecha: 30.06.2022 22:50:44 -05:00

Firma Digital
V°B
 Servicio de Parques de Lima

Firmado digitalmente por PEREZ ROJAS Ronald Richard FAU
 20145913544 soft
 Motivo: Doy V° B°
 Fecha: 01.07.2022 14:06:04 -05:00

Centro de Costo: 04.01 - GERENCIA DE PLANEAMIENTO, PRESUPUESTO Y MODERNIZACION

OEI.09 FORTALECER LA GESTIÓN INSTITUCIONAL DE LA MUNICIPALIDAD METROPOLITANA DE LIMA

AEI.09.09 GESTIÓN INSTITUCIONAL DE LAS EMPRESAS MUNICIPALES Y ORGANISMOS PÚBLICOS DESCENTRALIZADOS EFICAZ EN LA MUNICIPALIDAD METROPOLITANA DE LIMA.

| COD. | Actividad Operativa | Ubigeo | U.M. | Meta Financiera Anual S/. | PROGRAMACION | | | | | | | | | | | | Meta Fisica Anual | Prioridad |
|---------------|---|---------------|--------------|---------------------------|--------------|---|---|---|---|---|---|---|---|----|----|----|-------------------|-----------|
| | | | | | 1 | 2 | 3 | 4 | 5 | 6 | 7 | 8 | 9 | 10 | 11 | 12 | | |
| AOI5002320008 | GESTIÓN DEL PLANEAMIENTO, MODERNIZACIÓN Y COOPERACIÓN TÉCNICA | 150101 : LIMA | 001 : ACCION | 407,679.00 | 3 | 3 | 4 | 4 | 3 | 5 | 4 | 4 | 4 | 4 | 4 | 5 | 47 | 2 : Alta |
| AOI5002320009 | GESTIÓN DEL PRESUPUESTO INSTITUCIONAL | 150101 : LIMA | 001 : ACCION | 407,678.00 | 3 | 3 | 3 | 6 | 2 | 2 | 4 | 5 | 2 | 6 | 2 | 3 | 41 | 2 : Alta |

Centro de Costo: 04.02 - SUBGERENCIA DE SISTEMAS Y TECNOLOGÍAS DE LA INFORMACION

OEI.09 FORTALECER LA GESTIÓN INSTITUCIONAL DE LA MUNICIPALIDAD METROPOLITANA DE LIMA

AEI.09.09 GESTIÓN INSTITUCIONAL DE LAS EMPRESAS MUNICIPALES Y ORGANISMOS PÚBLICOS DESCENTRALIZADOS EFICAZ EN LA MUNICIPALIDAD METROPOLITANA DE LIMA.

| COD. | Actividad Operativa | Ubigeo | U.M. | Meta Financiera Anual S/. | PROGRAMACION | | | | | | | | | | | | Meta Fisica Anual | Prioridad |
|----------------|---|---------------|--------------|---------------------------|--------------|---|---|---|---|---|---|---|---|----|----|----|-------------------|-----------|
| | | | | | 1 | 2 | 3 | 4 | 5 | 6 | 7 | 8 | 9 | 10 | 11 | 12 | | |
| AOI50023200010 | GESTIÓN DE LOS SISTEMAS Y TECNOLOGÍAS DE LA INFORMACIÓN INSTITUCIONAL | 150101 : LIMA | 001 : ACCION | 493,251.00 | 6 | 4 | 6 | 6 | 6 | 4 | 6 | 6 | 6 | 4 | 6 | 6 | 66 | 2 : Alta |
| AOI50023200011 | GESTIÓN DEL EQUIPAMIENTO INFORMÁTICO Y CAPACITACIÓN EN TECNOLOGÍA | 150101 : LIMA | 001 : ACCION | 493,242.00 | 3 | 4 | 3 | 3 | 4 | 5 | 4 | 3 | 4 | 4 | 4 | 3 | 44 | 2 : Alta |
| AOI50023200012 | GESTIÓN DEL PLAN DIGITAL Y ESTADÍSTICO INSTITUCIONAL | 150101 : LIMA | 001 : ACCION | 493,241.00 | 4 | 5 | 6 | 4 | 4 | 7 | 4 | 4 | 6 | 4 | 4 | 7 | 59 | 2 : Alta |

Centro de Costo: 05.01 - GERENCIA DE ADMINISTRACION

OEI.09 FORTALECER LA GESTIÓN INSTITUCIONAL DE LA MUNICIPALIDAD METROPOLITANA DE LIMA

AEI.09.09 GESTIÓN INSTITUCIONAL DE LAS EMPRESAS MUNICIPALES Y ORGANISMOS PÚBLICOS DESCENTRALIZADOS EFICAZ EN LA MUNICIPALIDAD METROPOLITANA DE LIMA.

| COD. | Actividad Operativa | Ubigeo | U.M. | Meta Financiera Anual S/. | PROGRAMACION | | | | | | | | | | | | Meta Fisica Anual | Prioridad |
|----------------|---|---------------|--------------|---------------------------|--------------|---|---|---|---|---|---|---|---|----|----|----|-------------------|-----------|
| | | | | | 1 | 2 | 3 | 4 | 5 | 6 | 7 | 8 | 9 | 10 | 11 | 12 | | |
| AOI50023200013 | GESTIÓN ADMINISTRATIVA Y FINANCIERA INSTITUCIONAL | 150101 : LIMA | 001 : ACCION | 532,419.00 | 8 | 8 | 8 | 9 | 8 | 8 | 8 | 8 | 8 | 8 | 8 | 8 | 97 | 2 : Alta |

Centro de Costo: 05.02 - SUBGERENCIA DE RECURSOS HUMANOS

OEI.09 FORTALECER LA GESTIÓN INSTITUCIONAL DE LA MUNICIPALIDAD METROPOLITANA DE LIMA

AEI.09.09 GESTIÓN INSTITUCIONAL DE LAS EMPRESAS MUNICIPALES Y ORGANISMOS PÚBLICOS DESCENTRALIZADOS EFICAZ EN LA MUNICIPALIDAD METROPOLITANA DE LIMA.

| COD. | Actividad Operativa | Ubigeo | U.M. | Meta Financiera Anual S/. | PROGRAMACION | | | | | | | | | | | | Meta Fisica Anual | Prioridad |
|----------------|---|---------------|----------------|---------------------------|--------------|----|----|----|----|-----|-----|-----|-----|-----|-----|-----|-------------------|-----------|
| | | | | | 1 | 2 | 3 | 4 | 5 | 6 | 7 | 8 | 9 | 10 | 11 | 12 | | |
| AOI50023200014 | GESTIÓN DE LOS RECURSOS HUMANOS, BIENESTAR SOCIAL Y SEGURIDAD Y SALUD EN EL TRABAJO | 150101 : LIMA | 001 : ACCION | 1,727,447.00 | 66 | 66 | 69 | 52 | 47 | 121 | 122 | 124 | 123 | 122 | 124 | 124 | 1,160 | 2 : Alta |
| AOI50023200094 | GESTIÓN DE COMPENSACIONES Y PENSIONES | 150101 : LIMA | 137 : PLANILLA | 653,008.00 | 1 | 1 | 1 | 1 | 1 | 1 | 1 | 1 | 1 | 1 | 1 | 1 | 12 | 2 : Alta |

Centro de Costo: 05.03 - SUBGERENCIA DE ABASTECIMIENTO

OEI.09 FORTALECER LA GESTIÓN INSTITUCIONAL DE LA MUNICIPALIDAD METROPOLITANA DE LIMA

AEI.09.09 GESTIÓN INSTITUCIONAL DE LAS EMPRESAS MUNICIPALES Y ORGANISMOS PÚBLICOS DESCENTRALIZADOS EFICAZ EN LA MUNICIPALIDAD METROPOLITANA DE LIMA.

| COD. | Actividad Operativa | Ubigeo | U.M. | Meta Financiera Anual S/. | PROGRAMACION | | | | | | | | | | | | Meta Fisica Anual | Prioridad |
|----------------|---|---------------|--------------|---------------------------|--------------|---|---|---|---|---|---|---|---|----|----|----|-------------------|-----------|
| | | | | | 1 | 2 | 3 | 4 | 5 | 6 | 7 | 8 | 9 | 10 | 11 | 12 | | |
| AOI50023200015 | GESTIÓN DE ABASTECIMIENTO, CONTROL PATRIMONIAL Y SERVICIOS AUXILIARES | 150101 : LIMA | 001 : ACCION | 5,681,146.00 | 4 | 7 | 7 | 5 | 5 | 5 | 5 | 5 | 5 | 5 | 5 | 4 | 62 | 2 : Alta |

Firma Digital
V°B
Servicio de Parques de Lima

Firmado digitalmente por ANGLES ARENAS Andrea FAU
20145913544 soft
Motivo: Doy V° B°
Fecha: 30.06.2022 22:51:04 -05:00

Firma Digital
V°B
Servicio de Parques de Lima

Firmado digitalmente por PEREZ ROJAS Ronald Richard FAU
20145913544 soft
Motivo: Doy V° B°
Fecha: 01.07.2022 14:06:39 -05:00

| OEI.09 FORTALECER LA GESTIÓN INSTITUCIONAL DE LA MUNICIPALIDAD METROPOLITANA DE LIMA | | | | | | | | | | | | | | | | | | |
|--|--|---------------|--------------|---------------------------|--------------|----|----|----|----|----|----|----|----|----|----|----|-------------------|-----------|
| AEI.09.09 GESTIÓN INSTITUCIONAL DE LAS EMPRESAS MUNICIPALES Y ORGANISMOS PÚBLICOS DESCENTRALIZADOS EFICAZ EN LA MUNICIPALIDAD METROPOLITANA DE LIMA. | | | | | | | | | | | | | | | | | | |
| COD. | Actividad Operativa | Ubigeo | U.M. | Meta Financiera Anual S/. | PROGRAMACION | | | | | | | | | | | | Meta Fisica Anual | Prioridad |
| | | | | | 1 | 2 | 3 | 4 | 5 | 6 | 7 | 8 | 9 | 10 | 11 | 12 | | |
| AOI50023200016 | GESTIÓN Y CONTROL DE LAS OPERACIONES FINANCIERAS Y CONTABLES | 150101 : LIMA | 001 : ACCION | 633,979.00 | 22 | 22 | 23 | 23 | 22 | 23 | 22 | 22 | 23 | 22 | 22 | 23 | 269 | 2 : Alta |

Centro de Costo: 05.05 - SUBGERENCIA DE TESORERIA

| OEI.09 FORTALECER LA GESTIÓN INSTITUCIONAL DE LA MUNICIPALIDAD METROPOLITANA DE LIMA | | | | | | | | | | | | | | | | | | |
|--|--|---------------|--------------|---------------------------|--------------|----|----|----|----|----|----|----|----|----|----|----|-------------------|-----------|
| AEI.09.09 GESTIÓN INSTITUCIONAL DE LAS EMPRESAS MUNICIPALES Y ORGANISMOS PÚBLICOS DESCENTRALIZADOS EFICAZ EN LA MUNICIPALIDAD METROPOLITANA DE LIMA. | | | | | | | | | | | | | | | | | | |
| COD. | Actividad Operativa | Ubigeo | U.M. | Meta Financiera Anual S/. | PROGRAMACION | | | | | | | | | | | | Meta Fisica Anual | Prioridad |
| | | | | | 1 | 2 | 3 | 4 | 5 | 6 | 7 | 8 | 9 | 10 | 11 | 12 | | |
| AOI50023200017 | ADMINISTRACIÓN DE LOS INGRESOS Y PAGOS | 150101 : LIMA | 001 : ACCION | 1,503,134.00 | 21 | 20 | 20 | 23 | 23 | 23 | 23 | 23 | 23 | 23 | 23 | 23 | 268 | 2 : Alta |

Centro de Costo: 05.06 - SUBGERENCIA DE EJECUCION COACTIVA

| OEI.09 FORTALECER LA GESTIÓN INSTITUCIONAL DE LA MUNICIPALIDAD METROPOLITANA DE LIMA | | | | | | | | | | | | | | | | | | |
|--|---|---------------|--------------|---------------------------|--------------|-----|-----|-----|-----|-----|-----|-----|-----|-----|-----|-----|-------------------|-----------|
| AEI.09.09 GESTIÓN INSTITUCIONAL DE LAS EMPRESAS MUNICIPALES Y ORGANISMOS PÚBLICOS DESCENTRALIZADOS EFICAZ EN LA MUNICIPALIDAD METROPOLITANA DE LIMA. | | | | | | | | | | | | | | | | | | |
| COD. | Actividad Operativa | Ubigeo | U.M. | Meta Financiera Anual S/. | PROGRAMACION | | | | | | | | | | | | Meta Fisica Anual | Prioridad |
| | | | | | 1 | 2 | 3 | 4 | 5 | 6 | 7 | 8 | 9 | 10 | 11 | 12 | | |
| AOI50023200018 | GESTIÓN DEL PROCEDIMIENTO DE EJECUCIÓN COACTIVA | 150101 : LIMA | 001 : ACCION | 303,753.00 | 87 | 110 | 125 | 156 | 137 | 237 | 235 | 234 | 235 | 235 | 235 | 235 | 2,261 | 2 : Alta |

Centro de Costo: 06.01 - GERENCIA DE APORTES Y PATRIMONIO INMOBILIARIO

| OEI.09 FORTALECER LA GESTIÓN INSTITUCIONAL DE LA MUNICIPALIDAD METROPOLITANA DE LIMA | | | | | | | | | | | | | | | | | | |
|--|--|---------------|--------------|---------------------------|--------------|-----|-----|-----|-----|-----|----|-----|-----|----|-----|-----|-------------------|-----------|
| AEI.09.09 GESTIÓN INSTITUCIONAL DE LAS EMPRESAS MUNICIPALES Y ORGANISMOS PÚBLICOS DESCENTRALIZADOS EFICAZ EN LA MUNICIPALIDAD METROPOLITANA DE LIMA. | | | | | | | | | | | | | | | | | | |
| COD. | Actividad Operativa | Ubigeo | U.M. | Meta Financiera Anual S/. | PROGRAMACION | | | | | | | | | | | | Meta Fisica Anual | Prioridad |
| | | | | | 1 | 2 | 3 | 4 | 5 | 6 | 7 | 8 | 9 | 10 | 11 | 12 | | |
| AOI50023200019 | GESTIÓN DE APORTES Y PATRIMONIO INMOBILIARIO | 150101 : LIMA | 001 : ACCION | 1,015,105.00 | 149 | 149 | 174 | 149 | 159 | 102 | 82 | 102 | 102 | 82 | 102 | 102 | 1,982 | 2 : Alta |

Centro de Costo: 07.01 - GERENCIA DE COMUNICACIONES E IMAGEN INSTITUCIONAL

| OEI.09 FORTALECER LA GESTIÓN INSTITUCIONAL DE LA MUNICIPALIDAD METROPOLITANA DE LIMA | | | | | | | | | | | | | | | | | | |
|--|--|---------------|--------------|---------------------------|--------------|-----|-----|-----|-----|-----|-----|-----|-----|-----|-----|-----|-------------------|-----------|
| AEI.09.09 GESTIÓN INSTITUCIONAL DE LAS EMPRESAS MUNICIPALES Y ORGANISMOS PÚBLICOS DESCENTRALIZADOS EFICAZ EN LA MUNICIPALIDAD METROPOLITANA DE LIMA. | | | | | | | | | | | | | | | | | | |
| COD. | Actividad Operativa | Ubigeo | U.M. | Meta Financiera Anual S/. | PROGRAMACION | | | | | | | | | | | | Meta Fisica Anual | Prioridad |
| | | | | | 1 | 2 | 3 | 4 | 5 | 6 | 7 | 8 | 9 | 10 | 11 | 12 | | |
| AOI50023200020 | GESTIÓN DEL POSICIONAMIENTO DE LA IMAGEN INSTITUCIONAL | 150101 : LIMA | 001 : ACCION | 603,013.00 | 140 | 140 | 140 | 140 | 140 | 140 | 140 | 140 | 140 | 140 | 140 | 140 | 1,680 | 2 : Alta |

Centro de Costo: 08.01 - GERENCIA DE PROYECTOS

| OEI.09 FORTALECER LA GESTIÓN INSTITUCIONAL DE LA MUNICIPALIDAD METROPOLITANA DE LIMA | | | | | | | | | | | | | | | | | | |
|--|--|---------------|--------------|---------------------------|--------------|----|----|----|----|----|----|----|----|----|----|----|-------------------|-----------|
| AEI.09.09 GESTIÓN INSTITUCIONAL DE LAS EMPRESAS MUNICIPALES Y ORGANISMOS PÚBLICOS DESCENTRALIZADOS EFICAZ EN LA MUNICIPALIDAD METROPOLITANA DE LIMA. | | | | | | | | | | | | | | | | | | |
| COD. | Actividad Operativa | Ubigeo | U.M. | Meta Financiera Anual S/. | PROGRAMACION | | | | | | | | | | | | Meta Fisica Anual | Prioridad |
| | | | | | 1 | 2 | 3 | 4 | 5 | 6 | 7 | 8 | 9 | 10 | 11 | 12 | | |
| AOI50023200021 | GESTIÓN DE ESTUDIOS Y PROYECTOS DE INVERSIÓN | 150101 : LIMA | 001 : ACCION | 1,390,024.00 | 35 | 19 | 21 | 19 | 20 | 20 | 19 | 21 | 20 | 19 | 15 | 14 | 242 | 2 : Alta |

Centro de Costo: 08.02 - SUBGERENCIA DE MANTENIMIENTO TECNICO



Firmado digitalmente por ANGLES ARENAS Andrea FAU
20145913544 soft
Motivo: Doy V° B°
Fecha: 30.06.2022 22:51:25 -05:00



Firmado digitalmente por PEREZ ROJAS Ronald Richard FAU
20145913544 soft
Motivo: Doy V° B°
Fecha: 01.07.2022 14:07:10 -05:00

OEI.06 PROMOVER LA EDUCACIÓN; DEPORTE; RECREACIÓN Y SALUD DE LA POBLACIÓN DE LA PROVINCIA DE LIMA

AEI.06.04 INFRAESTRUCTURA DEPORTIVA Y RECREATIVA CON MANTENIMIENTO PERMANENTE ADMINISTRADA POR LA MUNICIPALIDAD METROPOLITANA DE LIMA.

| COD. | Actividad Operativa | Ubigeo | U.M. | Meta Financiera Anual S/. | PROGRAMACION | | | | | | | | | | | | Meta Fisica Anual | Prioridad |
|----------------|--|---------------|--------------|---------------------------|--------------|---|---|---|----|---|---|---|---|----|----|----|-------------------|-----------|
| | | | | | 1 | 2 | 3 | 4 | 5 | 6 | 7 | 8 | 9 | 10 | 11 | 12 | | |
| AOI50023200093 | GESTIÓN DEL MANTENIMIENTO TÉCNICO EN LOS PARQUES | 150101 : LIMA | 001 : ACCION | 1,964,994.00 | 4 | 4 | 5 | 5 | 12 | 3 | 3 | 4 | 5 | 11 | 5 | 2 | 63 | 2 : Alta |

Centro de Costo: 09.01 - GERENCIA DE AREAS VERDES

OEI.03 IMPLEMENTAR UNA GESTIÓN AMBIENTAL SOSTENIBLE Y LA CONSERVACIÓN DE LOS ECOSISTEMAS EN LA PROVINCIA DE LIMA

AEI.03.03 MEJORAMIENTO; MANTENIMIENTO Y CONSERVACIÓN PERMANENTE DE ÁREAS VERDES DE USO PÚBLICO EN EL CERCADO DE LIMA Y DE COMPETENCIA DE LA MUNICIPALIDAD METROPOLITANA DE LIMA.

| COD. | Actividad Operativa | Ubigeo | U.M. | Meta Financiera Anual S/. | PROGRAMACION | | | | | | | | | | | | Meta Fisica Anual | Prioridad |
|----------------|--|---------------|--------------|---------------------------|--------------|--------|--------|--------|--------|--------|--------|--------|--------|--------|--------|--------|-------------------|-----------|
| | | | | | 1 | 2 | 3 | 4 | 5 | 6 | 7 | 8 | 9 | 10 | 11 | 12 | | |
| AOI50023200024 | PRODUCCIÓN DE ESPECIES VEGETALES, ÁREAS VERDES, ABONO Y ALIMENTOS PERECIBLES | 150101 : LIMA | 112 : UNIDAD | 1,473,206.00 | 62,020 | 62,020 | 62,020 | 62,020 | 92,020 | 52,600 | 66,600 | 66,600 | 69,600 | 69,600 | 69,600 | 69,600 | 804,300 | 2 : Alta |
| AOI50023200025 | CONSERVACIÓN DE ÁREAS VERDES | 150101 : LIMA | 112 : UNIDAD | 1,473,202.00 | 20,521 | 20,523 | 20,521 | 20,501 | 20,501 | 13,192 | 13,192 | 13,192 | 13,192 | 13,192 | 13,191 | 13,191 | 194,909 | 2 : Alta |
| AOI50023200026 | ADQUISICIÓN Y MANTENIMIENTO DE MAQUINARIA Y/O VEHÍCULOS | 150101 : LIMA | 112 : UNIDAD | 1,473,196.00 | 62 | 62 | 62 | 72 | 64 | 87 | 87 | 87 | 87 | 87 | 87 | 87 | 931 | 2 : Alta |

Centro de Costo: 09.02 - EMAPE

OEI.03 IMPLEMENTAR UNA GESTIÓN AMBIENTAL SOSTENIBLE Y LA CONSERVACIÓN DE LOS ECOSISTEMAS EN LA PROVINCIA DE LIMA

AEI.03.03 MEJORAMIENTO; MANTENIMIENTO Y CONSERVACIÓN PERMANENTE DE ÁREAS VERDES DE USO PÚBLICO EN EL CERCADO DE LIMA Y DE COMPETENCIA DE LA MUNICIPALIDAD METROPOLITANA DE LIMA.

| COD. | Actividad Operativa | Ubigeo | U.M. | Meta Financiera Anual S/. | PROGRAMACION | | | | | | | | | | | | Meta Fisica Anual | Prioridad |
|----------------|--|---------------|--------------|---------------------------|--------------|-------|-------|-------|---|---|---|---|---|----|----|----|-------------------|-----------|
| | | | | | 1 | 2 | 3 | 4 | 5 | 6 | 7 | 8 | 9 | 10 | 11 | 12 | | |
| AOI50023200027 | GESTIÓN DEL MONITOREO POST TRASLADO DE ARBOLES | 150101 : LIMA | 112 : UNIDAD | 769,649.00 | 1,156 | 1,637 | 1,504 | 1,284 | 5 | 2 | 2 | 2 | 0 | 0 | 0 | 0 | 5,592 | 2 : Alta |

Centro de Costo: 09.03 - PROGRAMA DE ARBORIZACION URBANA

OEI.03 IMPLEMENTAR UNA GESTIÓN AMBIENTAL SOSTENIBLE Y LA CONSERVACIÓN DE LOS ECOSISTEMAS EN LA PROVINCIA DE LIMA

AEI.03.03 MEJORAMIENTO; MANTENIMIENTO Y CONSERVACIÓN PERMANENTE DE ÁREAS VERDES DE USO PÚBLICO EN EL CERCADO DE LIMA Y DE COMPETENCIA DE LA MUNICIPALIDAD METROPOLITANA DE LIMA.

| COD. | Actividad Operativa | Ubigeo | U.M. | Meta Financiera Anual S/. | PROGRAMACION | | | | | | | | | | | | Meta Fisica Anual | Prioridad |
|----------------|---|---------------|--------------|---------------------------|--------------|--------|---------|---------|---------|-----|-----|-----|-----|----|----|----|-------------------|-----------|
| | | | | | 1 | 2 | 3 | 4 | 5 | 6 | 7 | 8 | 9 | 10 | 11 | 12 | | |
| AOI50023200028 | GESTIÓN DEL PROGRAMA DE ARBORIZACIÓN URBANA | 150101 : LIMA | 112 : UNIDAD | 283,200.00 | 90,020 | 90,019 | 150,021 | 150,019 | 150,021 | 109 | 109 | 109 | 109 | 55 | 55 | 55 | 630,701 | 2 : Alta |

Centro de Costo: 09.04 - AUTORIDAD DE TRANSPORTE URBANO

OEI.03 IMPLEMENTAR UNA GESTIÓN AMBIENTAL SOSTENIBLE Y LA CONSERVACIÓN DE LOS ECOSISTEMAS EN LA PROVINCIA DE LIMA

AEI.03.03 MEJORAMIENTO; MANTENIMIENTO Y CONSERVACIÓN PERMANENTE DE ÁREAS VERDES DE USO PÚBLICO EN EL CERCADO DE LIMA Y DE COMPETENCIA DE LA MUNICIPALIDAD METROPOLITANA DE LIMA.

| COD. | Actividad Operativa | Ubigeo | U.M. | Meta Financiera Anual S/. | PROGRAMACION | | | | | | | | | | | | Meta Fisica Anual | Prioridad |
|----------------|---|----------------------|--------------|---------------------------|--------------|----|----|----|----|----|----|----|----|----|----|----|-------------------|--------------|
| | | | | | 1 | 2 | 3 | 4 | 5 | 6 | 7 | 8 | 9 | 10 | 11 | 12 | | |
| AOI50023200095 | RECUPERACIÓN Y MANTENIMIENTO DE ÁREAS VERDES DEL CORREDOR COSAC I | 150113 : JESUS MARIA | 112 : UNIDAD | 812,692.00 | 25 | 14 | 14 | 14 | 14 | 28 | 28 | 28 | 28 | 26 | 0 | 0 | 219 | 1 : Muy Alta |

Centro de Costo: 10.01 - GERENCIA DE PARQUES ZONALES Y METROPOLITANOS

OEI.09 FORTALECER LA GESTIÓN INSTITUCIONAL DE LA MUNICIPALIDAD METROPOLITANA DE LIMA

AEI.09.09 GESTIÓN INSTITUCIONAL DE LAS EMPRESAS MUNICIPALES Y ORGANISMOS PÚBLICOS DESCENTRALIZADOS EFICAZ EN LA MUNICIPALIDAD METROPOLITANA DE LIMA.

| COD. | Actividad Operativa | Ubigeo | U.M. | Meta Financiera Anual S/. | PROGRAMACION | | | | | | | | | | | | Meta Fisica Anual | Prioridad |
|------|---------------------|--------|------|---------------------------|--------------|---|---|---|---|---|---|---|---|----|----|----|-------------------|-----------|
| | | | | | 1 | 2 | 3 | 4 | 5 | 6 | 7 | 8 | 9 | 10 | 11 | 12 | | |



Firmado digitalmente por ANGLES ARENAS Andrea FAU
20145913544 soft
Motivo: Doy V° B°
Fecha: 30.06.2022 22:51:46 -05:00



Firmado digitalmente por PEREZ ROJAS Ronald Richard FAU
20145913544 soft
Motivo: Doy V° B°
Fecha: 01.07.2022 14:07:44 -05:00

Centro de Costo: 10.02 - SUBGERENCIA DE DEPORTES, RECREACION Y CULTURA

OEI.06 PROMOVER LA EDUCACIÓN; DEPORTE; RECREACIÓN Y SALUD DE LA POBLACIÓN DE LA PROVINCIA DE LIMA

AEI.06.03 ACTIVIDADES FÍSICAS; DEPORTIVAS Y RECREATIVAS PERMANENTES EN LA PROVINCIA DE LIMA.

| COD. | Actividad Operativa | Ubigeo | U.M. | Meta Financiera Anual S/. | PROGRAMACION | | | | | | | | | | | | Meta Fisica Anual | Prioridad |
|----------------|---------------------------------|---------------|---------------|---------------------------|--------------|----|----|----|----|-----|-----|-----|-----|-----|-----|-----|-------------------|-----------|
| | | | | | 1 | 2 | 3 | 4 | 5 | 6 | 7 | 8 | 9 | 10 | 11 | 12 | | |
| AOI50023200022 | GESTIÓN DE SERVICIOS DEPORTIVOS | 150101 : LIMA | 117 : EVENTOS | 267,956.00 | 44 | 44 | 29 | 18 | 18 | 128 | 127 | 124 | 124 | 124 | 124 | 124 | 1,028 | 2 : Alta |

OEI.08 PROMOVER LA CONSERVACIÓN DEL PATRIMONIO HISTÓRICO Y CULTURAL EN LA PROVINCIA DE LIMA

AEI.08.02 PROMOCIÓN DE ACTIVIDADES CULTURALES PERMANENTE EN LA PROVINCIA DE LIMA.

| COD. | Actividad Operativa | Ubigeo | U.M. | Meta Financiera Anual S/. | PROGRAMACION | | | | | | | | | | | | Meta Fisica Anual | Prioridad |
|----------------|---------------------------------|---------------|---------------|---------------------------|--------------|----|----|----|----|----|----|----|----|----|----|----|-------------------|-----------|
| | | | | | 1 | 2 | 3 | 4 | 5 | 6 | 7 | 8 | 9 | 10 | 11 | 12 | | |
| AOI50023200023 | GESTIÓN DE SERVICIOS CULTURALES | 150101 : LIMA | 117 : EVENTOS | 267,958.00 | 26 | 26 | 19 | 15 | 15 | 41 | 41 | 41 | 41 | 41 | 41 | 41 | 388 | 2 : Alta |

Centro de Costo: 10.03 - SUBGERENCIA DE GUARDAPARQUES Y SEGURIDAD

OEI.06 PROMOVER LA EDUCACIÓN; DEPORTE; RECREACIÓN Y SALUD DE LA POBLACIÓN DE LA PROVINCIA DE LIMA

AEI.06.03 ACTIVIDADES FÍSICAS; DEPORTIVAS Y RECREATIVAS PERMANENTES EN LA PROVINCIA DE LIMA.

| COD. | Actividad Operativa | Ubigeo | U.M. | Meta Financiera Anual S/. | PROGRAMACION | | | | | | | | | | | | Meta Fisica Anual | Prioridad |
|----------------|--|---------------|--------------|---------------------------|--------------|---|---|---|---|---|---|---|---|----|----|----|-------------------|-----------|
| | | | | | 1 | 2 | 3 | 4 | 5 | 6 | 7 | 8 | 9 | 10 | 11 | 12 | | |
| AOI50023200090 | GESTIÓN DE LA SEGURIDAD EN LOS PARQUES | 150101 : LIMA | 001 : ACCION | 4,963,453.00 | 5 | 5 | 4 | 4 | 4 | 4 | 4 | 5 | 4 | 4 | 4 | 5 | 52 | 2 : Alta |

Centro de Costo: 10.04 - SUBGERENCIA DE CONCESIONES Y EVENTOS

OEI.06 PROMOVER LA EDUCACIÓN; DEPORTE; RECREACIÓN Y SALUD DE LA POBLACIÓN DE LA PROVINCIA DE LIMA

AEI.06.03 ACTIVIDADES FÍSICAS; DEPORTIVAS Y RECREATIVAS PERMANENTES EN LA PROVINCIA DE LIMA.

| COD. | Actividad Operativa | Ubigeo | U.M. | Meta Financiera Anual S/. | PROGRAMACION | | | | | | | | | | | | Meta Fisica Anual | Prioridad |
|----------------|------------------------|---------------|--------------|---------------------------|--------------|---|---|---|---|---|---|---|---|----|----|----|-------------------|-----------|
| | | | | | 1 | 2 | 3 | 4 | 5 | 6 | 7 | 8 | 9 | 10 | 11 | 12 | | |
| AOI50023200091 | GESTIÓN DE CONCESIONES | 150101 : LIMA | 001 : ACCION | 115,701.00 | 2 | 2 | 2 | 2 | 2 | 2 | 2 | 2 | 2 | 2 | 2 | 1 | 23 | 2 : Alta |
| AOI50023200092 | GESTIÓN DE EVENTOS | 150101 : LIMA | 001 : ACCION | 115,699.00 | 2 | 2 | 2 | 2 | 2 | 2 | 2 | 2 | 2 | 2 | 2 | 2 | 24 | 2 : Alta |

Centro de Costo: 10.05 - ADMINISTRACION DEL PARQUE METROPOLITANO ALAMEDA LAS MALVINAS

OEI.06 PROMOVER LA EDUCACIÓN; DEPORTE; RECREACIÓN Y SALUD DE LA POBLACIÓN DE LA PROVINCIA DE LIMA

AEI.06.03 ACTIVIDADES FÍSICAS; DEPORTIVAS Y RECREATIVAS PERMANENTES EN LA PROVINCIA DE LIMA.

| COD. | Actividad Operativa | Ubigeo | U.M. | Meta Financiera Anual S/. | PROGRAMACION | | | | | | | | | | | | Meta Fisica Anual | Prioridad |
|----------------|-----------------------------------|---------------|--------------|---------------------------|--------------|-----|-----|-----|-----|-----|-----|-----|-----|-----|-----|-----|-------------------|-----------|
| | | | | | 1 | 2 | 3 | 4 | 5 | 6 | 7 | 8 | 9 | 10 | 11 | 12 | | |
| AOI50023200030 | GESTIÓN OPERATIVA DEL PARQUE | 150101 : LIMA | 001 : ACCION | 386,679.00 | 100 | 100 | 100 | 100 | 100 | 100 | 100 | 100 | 100 | 100 | 100 | 100 | 100 | 2 : Alta |
| AOI50023200031 | MANTENIMIENTO DE LAS ÁREAS VERDES | 150101 : LIMA | 001 : ACCION | 386,675.00 | 100 | 100 | 100 | 100 | 100 | 100 | 100 | 100 | 100 | 100 | 100 | 100 | 100 | 2 : Alta |
| AOI50023200032 | GESTIÓN ADMINISTRATIVA DEL PARQUE | 150101 : LIMA | 001 : ACCION | 386,671.00 | 100 | 100 | 100 | 100 | 100 | 100 | 100 | 100 | 100 | 100 | 100 | 100 | 100 | 2 : Alta |

Centro de Costo: 10.06 - ADMINISTRACION DEL PARQUE METROPOLITANO ALAMEDA SALVADOR ALLENDE

OEI.06 PROMOVER LA EDUCACIÓN; DEPORTE; RECREACIÓN Y SALUD DE LA POBLACIÓN DE LA PROVINCIA DE LIMA

AEI.06.03 ACTIVIDADES FÍSICAS; DEPORTIVAS Y RECREATIVAS PERMANENTES EN LA PROVINCIA DE LIMA.



Firmado digitalmente por ANGLÉS ARENAS Andrea FAU 20145913544 soft Motivo: Doy V° B° Fecha: 30.06.2022 22:52:08 -05:00



Firmado digitalmente por PEREZ ROJAS Ronald Richard FAU 20145913544 soft Motivo: Doy V° B° Fecha: 01.07.2022 14:08:39 -05:00

| COD. | Actividad Operativa | Ubigeo | U.M. | Meta Financiera Anual S/. | PROGRAMACION | | | | | | | | | | | | Meta Fisica Anual | Prioridad | |
|----------------|-----------------------------------|---------------|--------------|---------------------------|--------------|-----|-----|-----|-----|-----|-----|-----|-----|-----|-----|-----|-------------------|-----------|----------|
| | | | | | 1 | 2 | 3 | 4 | 5 | 6 | 7 | 8 | 9 | 10 | 11 | 12 | | | |
| AOI50023200033 | GESTIÓN OPERATIVA DEL PARQUE | 150101 : LIMA | 001 : ACCION | 125,799.00 | 100 | 100 | 100 | 100 | 100 | 100 | 100 | 100 | 100 | 100 | 100 | 100 | 100 | 100 | 2 : Alta |
| AOI50023200034 | MANTENIMIENTO DE LAS ÁREAS VERDES | 150101 : LIMA | 001 : ACCION | 125,794.00 | 100 | 100 | 100 | 100 | 100 | 100 | 100 | 100 | 100 | 100 | 100 | 100 | 100 | 100 | 2 : Alta |
| AOI50023200035 | GESTIÓN ADMINISTRATIVA DEL PARQUE | 150101 : LIMA | 001 : ACCION | 125,794.00 | 100 | 100 | 100 | 100 | 100 | 100 | 100 | 100 | 100 | 100 | 100 | 100 | 100 | 100 | 2 : Alta |

Centro de Costo: 10.07 - ADMINISTRACION DEL PARQUE METROPOLITANO DE LA MURALLA

OEI.06 PROMOVER LA EDUCACIÓN; DEPORTE; RECREACIÓN Y SALUD DE LA POBLACIÓN DE LA PROVINCIA DE LIMA

AEI.06.03 ACTIVIDADES FÍSICAS; DEPORTIVAS Y RECREATIVAS PERMANENTES EN LA PROVINCIA DE LIMA.

| COD. | Actividad Operativa | Ubigeo | U.M. | Meta Financiera Anual S/. | PROGRAMACION | | | | | | | | | | | | Meta Fisica Anual | Prioridad | |
|----------------|-----------------------------------|---------------|--------------|---------------------------|--------------|-----|-----|-----|-----|-----|-----|-----|-----|-----|-----|-----|-------------------|-----------|----------|
| | | | | | 1 | 2 | 3 | 4 | 5 | 6 | 7 | 8 | 9 | 10 | 11 | 12 | | | |
| AOI50023200036 | GESTIÓN OPERATIVA DEL PARQUE | 150101 : LIMA | 001 : ACCION | 134,969.00 | 100 | 100 | 100 | 100 | 100 | 100 | 100 | 100 | 100 | 100 | 100 | 100 | 100 | 100 | 2 : Alta |
| AOI50023200037 | MANTENIMIENTO DE LAS ÁREAS VERDES | 150101 : LIMA | 001 : ACCION | 134,961.00 | 100 | 100 | 100 | 100 | 100 | 100 | 100 | 100 | 100 | 100 | 100 | 100 | 100 | 100 | 2 : Alta |
| AOI50023200038 | GESTIÓN ADMINISTRATIVA DEL PARQUE | 150101 : LIMA | 001 : ACCION | 134,960.00 | 100 | 100 | 100 | 100 | 100 | 100 | 100 | 100 | 100 | 100 | 100 | 100 | 100 | 100 | 2 : Alta |

Centro de Costo: 10.08 - ADMINISTRACION DEL PARQUE METROPOLITANO DEL MIGRANTE "JOSE MARIA ARGUEDAS"

OEI.06 PROMOVER LA EDUCACIÓN; DEPORTE; RECREACIÓN Y SALUD DE LA POBLACIÓN DE LA PROVINCIA DE LIMA

AEI.06.03 ACTIVIDADES FÍSICAS; DEPORTIVAS Y RECREATIVAS PERMANENTES EN LA PROVINCIA DE LIMA.

| COD. | Actividad Operativa | Ubigeo | U.M. | Meta Financiera Anual S/. | PROGRAMACION | | | | | | | | | | | | Meta Fisica Anual | Prioridad | |
|----------------|-----------------------------------|---------------|--------------|---------------------------|--------------|-----|-----|-----|-----|-----|-----|-----|-----|-----|-----|-----|-------------------|-----------|----------|
| | | | | | 1 | 2 | 3 | 4 | 5 | 6 | 7 | 8 | 9 | 10 | 11 | 12 | | | |
| AOI50023200039 | GESTIÓN OPERATIVA DEL PARQUE | 150101 : LIMA | 001 : ACCION | 100,777.00 | 100 | 100 | 100 | 100 | 100 | 100 | 100 | 100 | 100 | 100 | 100 | 100 | 100 | 100 | 2 : Alta |
| AOI50023200040 | MANTENIMIENTO DE LAS ÁREAS VERDES | 150101 : LIMA | 001 : ACCION | 100,770.00 | 100 | 100 | 100 | 100 | 100 | 100 | 100 | 100 | 100 | 100 | 100 | 100 | 100 | 100 | 2 : Alta |
| AOI50023200041 | GESTIÓN ADMINISTRATIVA DEL PARQUE | 150101 : LIMA | 001 : ACCION | 100,770.00 | 100 | 100 | 100 | 100 | 100 | 100 | 100 | 100 | 100 | 100 | 100 | 100 | 100 | 100 | 2 : Alta |

Centro de Costo: 10.10 - ADMINISTRACION DEL PARQUE METROPOLITANO LOS ANILLOS

OEI.06 PROMOVER LA EDUCACIÓN; DEPORTE; RECREACIÓN Y SALUD DE LA POBLACIÓN DE LA PROVINCIA DE LIMA

AEI.06.03 ACTIVIDADES FÍSICAS; DEPORTIVAS Y RECREATIVAS PERMANENTES EN LA PROVINCIA DE LIMA.

| COD. | Actividad Operativa | Ubigeo | U.M. | Meta Financiera Anual S/. | PROGRAMACION | | | | | | | | | | | | Meta Fisica Anual | Prioridad | |
|----------------|-----------------------------------|---------------|--------------|---------------------------|--------------|-----|-----|-----|-----|-----|-----|-----|-----|-----|-----|-----|-------------------|-----------|----------|
| | | | | | 1 | 2 | 3 | 4 | 5 | 6 | 7 | 8 | 9 | 10 | 11 | 12 | | | |
| AOI50023200045 | GESTIÓN OPERATIVA DEL PARQUE | 150101 : LIMA | 001 : ACCION | 146,370.00 | 100 | 100 | 100 | 100 | 100 | 100 | 100 | 100 | 100 | 100 | 100 | 100 | 100 | 100 | 2 : Alta |
| AOI50023200046 | MANTENIMIENTO DE LAS ÁREAS VERDES | 150101 : LIMA | 001 : ACCION | 146,367.00 | 100 | 100 | 100 | 100 | 100 | 100 | 100 | 100 | 100 | 100 | 100 | 100 | 100 | 100 | 2 : Alta |
| AOI50023200047 | GESTIÓN ADMINISTRATIVA DEL PARQUE | 150101 : LIMA | 001 : ACCION | 146,366.00 | 100 | 100 | 100 | 100 | 100 | 100 | 100 | 100 | 100 | 100 | 100 | 100 | 100 | 100 | 2 : Alta |

Centro de Costo: 10.11 - ADMINISTRACION DEL PARQUE METROPOLITANO LOS SOLDADOS DEL PERU

OEI.06 PROMOVER LA EDUCACIÓN; DEPORTE; RECREACIÓN Y SALUD DE LA POBLACIÓN DE LA PROVINCIA DE LIMA

AEI.06.03 ACTIVIDADES FÍSICAS; DEPORTIVAS Y RECREATIVAS PERMANENTES EN LA PROVINCIA DE LIMA.

| COD. | Actividad Operativa | Ubigeo | U.M. | Meta Financiera Anual S/. | PROGRAMACION | | | | | | | | | | | | Meta Fisica Anual | Prioridad | |
|----------------|------------------------------|---------------|--------------|---------------------------|--------------|-----|-----|-----|-----|-----|-----|-----|-----|-----|-----|-----|-------------------|-----------|----------|
| | | | | | 1 | 2 | 3 | 4 | 5 | 6 | 7 | 8 | 9 | 10 | 11 | 12 | | | |
| AOI50023200048 | GESTIÓN OPERATIVA DEL PARQUE | 150101 : LIMA | 001 : ACCION | 111,340.00 | 100 | 100 | 100 | 100 | 100 | 100 | 100 | 100 | 100 | 100 | 100 | 100 | 100 | 100 | 2 : Alta |



Firmado digitalmente por ANGLES ARENAS Andrea FAU
20145913544 soft
Motivo: Doy V° B°
Fecha: 30.06.2022 22:52:36 -05:00



Firmado digitalmente por PEREZ ROJAS Ronald Richard FAU
20145913544 soft
Motivo: Doy V° B°
Fecha: 01.07.2022 14:09:16 -05:00

| | | | | | | | | | | | | | | | | | | | |
|----------------|-----------------------------------|---------------|--------------|------------|-----|-----|-----|-----|-----|-----|-----|-----|-----|-----|-----|-----|-----|-----|----------|
| AOI50023200049 | MANTENIMIENTO DE LA ÁREAS VERDES | 150101 : LIMA | 001 : ACCION | 111,336.00 | 100 | 100 | 100 | 100 | 100 | 100 | 100 | 100 | 100 | 100 | 100 | 100 | 100 | 100 | 2 : Alta |
| AOI50023200050 | GESTIÓN ADMINISTRATIVA DEL PARQUE | 150101 : LIMA | 001 : ACCION | 111,335.00 | 100 | 100 | 100 | 100 | 100 | 100 | 100 | 100 | 100 | 100 | 100 | 100 | 100 | 100 | 2 : Alta |

Centro de Costo: 10.12 - ADMINISTRACION DEL PARQUE METROPOLITANO CORONEL MIGUEL BAQUERO

| OEI.06 PROMOVER LA EDUCACIÓN; DEPORTE; RECREACIÓN Y SALUD DE LA POBLACIÓN DE LA PROVINCIA DE LIMA | | | | | | | | | | | | | | | | | | | |
|---|-----------------------------------|---------------|--------------|---------------------------|--------------|-----|-----|-----|-----|-----|-----|-----|-----|-----|-----|-----|-------------------|-----------|----------|
| AEI.06.03 ACTIVIDADES FÍSICAS; DEPORTIVAS Y RECREATIVAS PERMANENTES EN LA PROVINCIA DE LIMA. | | | | | | | | | | | | | | | | | | | |
| COD. | Actividad Operativa | Ubigeo | U.M. | Meta Financiera Anual S/. | PROGRAMACION | | | | | | | | | | | | Meta Fisica Anual | Prioridad | |
| | | | | | 1 | 2 | 3 | 4 | 5 | 6 | 7 | 8 | 9 | 10 | 11 | 12 | | | |
| AOI50023200051 | GESTIÓN OPERATIVA DEL PARQUE | 150101 : LIMA | 001 : ACCION | 89,162.00 | 100 | 100 | 100 | 100 | 100 | 100 | 100 | 100 | 100 | 100 | 100 | 100 | 100 | 100 | 2 : Alta |
| AOI50023200052 | MANTENIMIENTO DE LAS ÁREAS VERDES | 150101 : LIMA | 001 : ACCION | 89,160.00 | 100 | 100 | 100 | 100 | 100 | 100 | 100 | 100 | 100 | 100 | 100 | 100 | 100 | 100 | 2 : Alta |
| AOI50023200053 | GESTIÓN ADMINISTRATIVA DEL PARQUE | 150101 : LIMA | 001 : ACCION | 89,158.00 | 100 | 100 | 100 | 100 | 100 | 100 | 100 | 100 | 100 | 100 | 100 | 100 | 100 | 100 | 2 : Alta |

Centro de Costo: 10.13 - ADMINISTRACION DEL PARQUE METROPOLITANO UNIVERSITARIO

| OEI.06 PROMOVER LA EDUCACIÓN; DEPORTE; RECREACIÓN Y SALUD DE LA POBLACIÓN DE LA PROVINCIA DE LIMA | | | | | | | | | | | | | | | | | | | |
|---|-----------------------------------|---------------|--------------|---------------------------|--------------|-----|-----|-----|-----|-----|-----|-----|-----|-----|-----|-----|-------------------|-----------|----------|
| AEI.06.03 ACTIVIDADES FÍSICAS; DEPORTIVAS Y RECREATIVAS PERMANENTES EN LA PROVINCIA DE LIMA. | | | | | | | | | | | | | | | | | | | |
| COD. | Actividad Operativa | Ubigeo | U.M. | Meta Financiera Anual S/. | PROGRAMACION | | | | | | | | | | | | Meta Fisica Anual | Prioridad | |
| | | | | | 1 | 2 | 3 | 4 | 5 | 6 | 7 | 8 | 9 | 10 | 11 | 12 | | | |
| AOI50023200054 | GESTIÓN OPERATIVA DEL PARQUE | 150101 : LIMA | 001 : ACCION | 141,960.00 | 100 | 100 | 100 | 100 | 100 | 100 | 100 | 100 | 100 | 100 | 100 | 100 | 100 | 100 | 2 : Alta |
| AOI50023200055 | MANTENIMIENTO DE LAS ÁREAS VERDES | 150101 : LIMA | 001 : ACCION | 141,959.00 | 100 | 100 | 100 | 100 | 100 | 100 | 100 | 100 | 100 | 100 | 100 | 100 | 100 | 100 | 2 : Alta |
| AOI50023200056 | GESTIÓN ADMINISTRATIVA DEL PARQUE | 150101 : LIMA | 001 : ACCION | 141,953.00 | 100 | 100 | 100 | 100 | 100 | 100 | 100 | 100 | 100 | 100 | 100 | 100 | 100 | 100 | 2 : Alta |

Centro de Costo: 10.14 - ADMINISTRACION DEL PARQUE ZONAL CAHUIDE

| OEI.06 PROMOVER LA EDUCACIÓN; DEPORTE; RECREACIÓN Y SALUD DE LA POBLACIÓN DE LA PROVINCIA DE LIMA | | | | | | | | | | | | | | | | | | | |
|---|-----------------------------------|---------------|--------------|---------------------------|--------------|-----|-----|-----|-----|-----|-----|-----|-----|-----|-----|-----|-------------------|-----------|----------|
| AEI.06.03 ACTIVIDADES FÍSICAS; DEPORTIVAS Y RECREATIVAS PERMANENTES EN LA PROVINCIA DE LIMA. | | | | | | | | | | | | | | | | | | | |
| COD. | Actividad Operativa | Ubigeo | U.M. | Meta Financiera Anual S/. | PROGRAMACION | | | | | | | | | | | | Meta Fisica Anual | Prioridad | |
| | | | | | 1 | 2 | 3 | 4 | 5 | 6 | 7 | 8 | 9 | 10 | 11 | 12 | | | |
| AOI50023200057 | GESTIÓN OPERATIVA DEL PARQUE | 150101 : LIMA | 001 : ACCION | 320,024.00 | 100 | 100 | 100 | 100 | 100 | 100 | 100 | 100 | 100 | 100 | 100 | 100 | 100 | 100 | 2 : Alta |
| AOI50023200058 | MANTENIMIENTO DE AREAS VERDES | 150101 : LIMA | 001 : ACCION | 310,719.00 | 100 | 100 | 100 | 100 | 100 | 100 | 100 | 100 | 100 | 100 | 100 | 100 | 100 | 100 | 2 : Alta |
| AOI50023200059 | GESTIÓN ADMINISTRATIVA DEL PARQUE | 150101 : LIMA | 001 : ACCION | 310,717.00 | 100 | 100 | 100 | 100 | 100 | 100 | 100 | 100 | 100 | 100 | 100 | 100 | 100 | 100 | 2 : Alta |

Centro de Costo: 10.15 - ADMINISTRACION DEL PARQUE ZONAL CAPAC YUPANQUI

| OEI.06 PROMOVER LA EDUCACIÓN; DEPORTE; RECREACIÓN Y SALUD DE LA POBLACIÓN DE LA PROVINCIA DE LIMA | | | | | | | | | | | | | | | | | | | |
|---|-----------------------------------|---------------|--------------|---------------------------|--------------|-----|-----|-----|-----|-----|-----|-----|-----|-----|-----|-----|-------------------|-----------|----------|
| AEI.06.03 ACTIVIDADES FÍSICAS; DEPORTIVAS Y RECREATIVAS PERMANENTES EN LA PROVINCIA DE LIMA. | | | | | | | | | | | | | | | | | | | |
| COD. | Actividad Operativa | Ubigeo | U.M. | Meta Financiera Anual S/. | PROGRAMACION | | | | | | | | | | | | Meta Fisica Anual | Prioridad | |
| | | | | | 1 | 2 | 3 | 4 | 5 | 6 | 7 | 8 | 9 | 10 | 11 | 12 | | | |
| AOI50023200060 | GESTIÓN OPERATIVA DEL PARQUE | 150101 : LIMA | 001 : ACCION | 289,300.00 | 100 | 100 | 100 | 100 | 100 | 100 | 100 | 100 | 100 | 100 | 100 | 100 | 100 | 100 | 2 : Alta |
| AOI50023200061 | MANTENIMIENTO DE LAS ÁREAS VERDES | 150101 : LIMA | 001 : ACCION | 289,298.00 | 100 | 100 | 100 | 100 | 100 | 100 | 100 | 100 | 100 | 100 | 100 | 100 | 100 | 100 | 2 : Alta |
| AOI50023200062 | GESTIÓN ADMINISTRATIVA DEL PARQUE | 150101 : LIMA | 001 : ACCION | 289,295.00 | 100 | 100 | 100 | 100 | 100 | 100 | 100 | 100 | 100 | 100 | 100 | 100 | 100 | 100 | 2 : Alta |

Centro de Costo: 10.16 - ADMINISTRACION DEL PARQUE ZONAL FLOR DE AMANCAES

Firma Digital V°B
 Servicio de Parques de Lima
 Firmado digitalmente por ANGLES ARENAS Andrea FAU
 20145913544 soft
 Motivo: Doy V° B°
 Fecha: 30.06.2022 22:53:03 -05:00

Firma Digital V°B
 Servicio de Parques de Lima
 Firmado digitalmente por PEREZ ROJAS Ronald Richard FAU
 20145913544 soft
 Motivo: Doy V° B°
 Fecha: 01.07.2022 14:09:54 -05:00

OEI.06 PROMOVER LA EDUCACIÓN; DEPORTE; RECREACIÓN Y SALUD DE LA POBLACIÓN DE LA PROVINCIA DE LIMA

AEI.06.03 ACTIVIDADES FÍSICAS; DEPORTIVAS Y RECREATIVAS PERMANENTES EN LA PROVINCIA DE LIMA.

| COD. | Actividad Operativa | Ubigeo | U.M. | Meta Financiera Anual S/. | PROGRAMACION | | | | | | | | | | | | Meta Fisica Anual | Prioridad | |
|----------------|-----------------------------------|---------------|--------------|---------------------------|--------------|-----|-----|-----|-----|-----|-----|-----|-----|-----|-----|-----|-------------------|-----------|----------|
| | | | | | 1 | 2 | 3 | 4 | 5 | 6 | 7 | 8 | 9 | 10 | 11 | 12 | | | |
| AOI50023200063 | GESTIÓN OPERATIVA DEL PARQUE | 150101 : LIMA | 001 : ACCION | 89,627.00 | 100 | 100 | 100 | 100 | 100 | 100 | 100 | 100 | 100 | 100 | 100 | 100 | 100 | 100 | 2 : Alta |
| AOI50023200064 | MANTENIMIENTO DE ÁREAS VERDES | 150101 : LIMA | 001 : ACCION | 89,628.00 | 100 | 100 | 100 | 100 | 100 | 100 | 100 | 100 | 100 | 100 | 100 | 100 | 100 | 100 | 2 : Alta |
| AOI50023200065 | GESTIÓN ADMINISTRATIVA DEL PARQUE | 150101 : LIMA | 001 : ACCION | 89,627.00 | 100 | 100 | 100 | 100 | 100 | 100 | 100 | 100 | 100 | 100 | 100 | 100 | 100 | 100 | 2 : Alta |

Centro de Costo: 10.17 - ADMINISTRACION DEL PARQUE ZONAL HUASCAR

OEI.06 PROMOVER LA EDUCACIÓN; DEPORTE; RECREACIÓN Y SALUD DE LA POBLACIÓN DE LA PROVINCIA DE LIMA

AEI.06.03 ACTIVIDADES FÍSICAS; DEPORTIVAS Y RECREATIVAS PERMANENTES EN LA PROVINCIA DE LIMA.

| COD. | Actividad Operativa | Ubigeo | U.M. | Meta Financiera Anual S/. | PROGRAMACION | | | | | | | | | | | | Meta Fisica Anual | Prioridad | |
|----------------|-----------------------------------|---------------|--------------|---------------------------|--------------|-----|-----|-----|-----|-----|-----|-----|-----|-----|-----|-----|-------------------|-----------|----------|
| | | | | | 1 | 2 | 3 | 4 | 5 | 6 | 7 | 8 | 9 | 10 | 11 | 12 | | | |
| AOI50023200066 | GESTIÓN OPERATIVA DEL PARQUE | 150101 : LIMA | 001 : ACCION | 540,456.00 | 100 | 100 | 100 | 100 | 100 | 100 | 100 | 100 | 100 | 100 | 100 | 100 | 100 | 100 | 2 : Alta |
| AOI50023200067 | MANTENIMIENTO DE LA ÁREAS VERDES | 150101 : LIMA | 001 : ACCION | 539,702.00 | 100 | 100 | 100 | 100 | 100 | 100 | 100 | 100 | 100 | 100 | 100 | 100 | 100 | 100 | 2 : Alta |
| AOI50023200068 | GESTIÓN ADMINISTRATIVA DEL PARQUE | 150101 : LIMA | 001 : ACCION | 539,696.00 | 100 | 100 | 100 | 100 | 100 | 100 | 100 | 100 | 100 | 100 | 100 | 100 | 100 | 100 | 2 : Alta |

Centro de Costo: 10.18 - ADMINISTRACION DEL PARQUE ZONAL HUAYNA CAPAC

OEI.06 PROMOVER LA EDUCACIÓN; DEPORTE; RECREACIÓN Y SALUD DE LA POBLACIÓN DE LA PROVINCIA DE LIMA

AEI.06.03 ACTIVIDADES FÍSICAS; DEPORTIVAS Y RECREATIVAS PERMANENTES EN LA PROVINCIA DE LIMA.

| COD. | Actividad Operativa | Ubigeo | U.M. | Meta Financiera Anual S/. | PROGRAMACION | | | | | | | | | | | | Meta Fisica Anual | Prioridad | |
|----------------|-----------------------------------|---------------|--------------|---------------------------|--------------|-----|-----|-----|-----|-----|-----|-----|-----|-----|-----|-----|-------------------|-----------|----------|
| | | | | | 1 | 2 | 3 | 4 | 5 | 6 | 7 | 8 | 9 | 10 | 11 | 12 | | | |
| AOI50023200069 | GESTIÓN OPERATIVA DEL PARQUE | 150101 : LIMA | 001 : ACCION | 338,072.00 | 100 | 100 | 100 | 100 | 100 | 100 | 100 | 100 | 100 | 100 | 100 | 100 | 100 | 100 | 2 : Alta |
| AOI50023200070 | MANTENIMIENTO DE LAS ÁREAS VERDES | 150101 : LIMA | 001 : ACCION | 338,068.00 | 100 | 100 | 100 | 100 | 100 | 100 | 100 | 100 | 100 | 100 | 100 | 100 | 100 | 100 | 2 : Alta |
| AOI50023200071 | GESTIÓN ADMINISTRATIVA DEL PARQUE | 150101 : LIMA | 001 : ACCION | 338,065.00 | 100 | 100 | 100 | 100 | 100 | 100 | 100 | 100 | 100 | 100 | 100 | 100 | 100 | 100 | 2 : Alta |

Centro de Costo: 10.19 - ADMINISTRACION DEL PARQUE ZONAL HUIRACOCHA

OEI.06 PROMOVER LA EDUCACIÓN; DEPORTE; RECREACIÓN Y SALUD DE LA POBLACIÓN DE LA PROVINCIA DE LIMA

AEI.06.03 ACTIVIDADES FÍSICAS; DEPORTIVAS Y RECREATIVAS PERMANENTES EN LA PROVINCIA DE LIMA.

| COD. | Actividad Operativa | Ubigeo | U.M. | Meta Financiera Anual S/. | PROGRAMACION | | | | | | | | | | | | Meta Fisica Anual | Prioridad | |
|----------------|-----------------------------------|---------------|--------------|---------------------------|--------------|-----|-----|-----|-----|-----|-----|-----|-----|-----|-----|-----|-------------------|-----------|----------|
| | | | | | 1 | 2 | 3 | 4 | 5 | 6 | 7 | 8 | 9 | 10 | 11 | 12 | | | |
| AOI50023200072 | GESTIÓN OPERATIVA DEL PARQUE | 150101 : LIMA | 001 : ACCION | 523,143.00 | 100 | 100 | 100 | 100 | 100 | 100 | 100 | 100 | 100 | 100 | 100 | 100 | 100 | 100 | 2 : Alta |
| AOI50023200073 | MANTENIMIENTO DE ÁREAS VERDES | 150101 : LIMA | 001 : ACCION | 523,141.00 | 100 | 100 | 100 | 100 | 100 | 100 | 100 | 100 | 100 | 100 | 100 | 100 | 100 | 100 | 2 : Alta |
| AOI50023200074 | GESTIÓN ADMINISTRATIVA DEL PARQUE | 150101 : LIMA | 001 : ACCION | 523,136.00 | 100 | 100 | 100 | 100 | 100 | 100 | 100 | 100 | 100 | 100 | 100 | 100 | 100 | 100 | 2 : Alta |

Centro de Costo: 10.20 - ADMINISTRACION DEL PARQUE ZONAL LLOQUE YUPANQUI

OEI.06 PROMOVER LA EDUCACIÓN; DEPORTE; RECREACIÓN Y SALUD DE LA POBLACIÓN DE LA PROVINCIA DE LIMA

AEI.06.03 ACTIVIDADES FÍSICAS; DEPORTIVAS Y RECREATIVAS PERMANENTES EN LA PROVINCIA DE LIMA.

| COD. | Actividad Operativa | Ubigeo | U.M. | Meta Financiera | PROGRAMACION | | | | | | | | | | | | Meta Fisica Anual | Prioridad |
|------|---------------------|--------|------|-----------------|--------------|--|--|--|--|--|--|--|--|--|--|--|-------------------|-----------|
| | | | | | | | | | | | | | | | | | | |



Firmado digitalmente por ANGLES ARENAS Andrea FAU
20145913544 soft
Motivo: Doy V° B°
Fecha: 30.06.2022 22:53:37 -05:00



Firmado digitalmente por PEREZ ROJAS Ronald Richard FAU
20145913544 soft
Motivo: Doy V° B°
Fecha: 01.07.2022 14:10:30 -05:00

| | | | | | | | | | | | | | | | | | | | |
|----------------|-----------------------------------|---------------|--------------|------------|-----|-----|-----|-----|-----|-----|-----|-----|-----|-----|-----|-----|-----|-----|----------|
| AOI50023200075 | GESTIÓN OPERATIVA DEL PARQUE | 150101 : LIMA | 001 : ACCION | 367,085.00 | 100 | 100 | 100 | 100 | 100 | 100 | 100 | 100 | 100 | 100 | 100 | 100 | 100 | 100 | 2 : Alta |
| AOI50023200076 | MANTENIMIENTO DE LAS ÁREAS VERDES | 150101 : LIMA | 001 : ACCION | 367,083.00 | 100 | 100 | 100 | 100 | 100 | 100 | 100 | 100 | 100 | 100 | 100 | 100 | 100 | 100 | 2 : Alta |
| AOI50023200077 | GESTIÓN ADMINISTRATIVA DEL PARQUE | 150101 : LIMA | 001 : ACCION | 367,081.00 | 100 | 100 | 100 | 100 | 100 | 100 | 100 | 100 | 100 | 100 | 100 | 100 | 100 | 100 | 2 : Alta |

Centro de Costo: 10.21 - ADMINISTRACION DEL PARQUE ZONAL MANCO CAPAC

OEI.06 PROMOVER LA EDUCACIÓN; DEPORTE; RECREACIÓN Y SALUD DE LA POBLACIÓN DE LA PROVINCIA DE LIMA

AEI.06.03 ACTIVIDADES FÍSICAS; DEPORTIVAS Y RECREATIVAS PERMANENTES EN LA PROVINCIA DE LIMA.

| COD. | Actividad Operativa | Ubigeo | U.M. | Meta Financiera Anual S/. | PROGRAMACION | | | | | | | | | | | | Meta Fisica Anual | Prioridad | |
|----------------|-----------------------------------|---------------|--------------|---------------------------|--------------|-----|-----|-----|-----|-----|-----|-----|-----|-----|-----|-----|-------------------|-----------|----------|
| | | | | | 1 | 2 | 3 | 4 | 5 | 6 | 7 | 8 | 9 | 10 | 11 | 12 | | | |
| AOI50023200078 | GESTIÓN OPERATIVA DEL PARQUE | 150101 : LIMA | 001 : ACCION | 355,524.00 | 100 | 100 | 100 | 100 | 100 | 100 | 100 | 100 | 100 | 100 | 100 | 100 | 100 | 100 | 2 : Alta |
| AOI50023200079 | MANTENIMIENTO DE LAS ÁREAS VERDES | 150101 : LIMA | 001 : ACCION | 355,521.00 | 100 | 100 | 100 | 100 | 100 | 100 | 100 | 100 | 100 | 100 | 100 | 100 | 100 | 100 | 2 : Alta |
| AOI50023200080 | GESTIÓN ADMINISTRATIVA DEL PARQUE | 150101 : LIMA | 001 : ACCION | 355,518.00 | 100 | 100 | 100 | 100 | 100 | 100 | 100 | 100 | 100 | 100 | 100 | 100 | 100 | 100 | 2 : Alta |

Centro de Costo: 10.22 - ADMINISTRACION DEL PARQUE ZONAL SANTA ROSA

OEI.06 PROMOVER LA EDUCACIÓN; DEPORTE; RECREACIÓN Y SALUD DE LA POBLACIÓN DE LA PROVINCIA DE LIMA

AEI.06.03 ACTIVIDADES FÍSICAS; DEPORTIVAS Y RECREATIVAS PERMANENTES EN LA PROVINCIA DE LIMA.

| COD. | Actividad Operativa | Ubigeo | U.M. | Meta Financiera Anual S/. | PROGRAMACION | | | | | | | | | | | | Meta Fisica Anual | Prioridad | |
|----------------|-----------------------------------|---------------|--------------|---------------------------|--------------|-----|-----|-----|-----|-----|-----|-----|-----|-----|-----|-----|-------------------|-----------|----------|
| | | | | | 1 | 2 | 3 | 4 | 5 | 6 | 7 | 8 | 9 | 10 | 11 | 12 | | | |
| AOI50023200081 | GESTIÓN OPERATIVA DEL PARQUE | 150101 : LIMA | 001 : ACCION | 191,038.00 | 100 | 100 | 100 | 100 | 100 | 100 | 100 | 100 | 100 | 100 | 100 | 100 | 100 | 100 | 2 : Alta |
| AOI50023200082 | MANTENIMIENTO DE LAS ÁREAS VERDES | 150101 : LIMA | 001 : ACCION | 191,034.00 | 100 | 100 | 100 | 100 | 100 | 100 | 100 | 100 | 100 | 100 | 100 | 100 | 100 | 100 | 2 : Alta |
| AOI50023200083 | GESTIÓN ADMINISTRATIVA DEL PARQUE | 150101 : LIMA | 001 : ACCION | 191,030.00 | 100 | 100 | 100 | 100 | 100 | 100 | 100 | 100 | 100 | 100 | 100 | 100 | 100 | 100 | 2 : Alta |

Centro de Costo: 10.23 - ADMINISTRACION DEL PARQUE ZONAL SINCHI ROCA

OEI.06 PROMOVER LA EDUCACIÓN; DEPORTE; RECREACIÓN Y SALUD DE LA POBLACIÓN DE LA PROVINCIA DE LIMA

AEI.06.03 ACTIVIDADES FÍSICAS; DEPORTIVAS Y RECREATIVAS PERMANENTES EN LA PROVINCIA DE LIMA.

| COD. | Actividad Operativa | Ubigeo | U.M. | Meta Financiera Anual S/. | PROGRAMACION | | | | | | | | | | | | Meta Fisica Anual | Prioridad | |
|----------------|-----------------------------------|---------------|--------------|---------------------------|--------------|-----|-----|-----|-----|-----|-----|-----|-----|-----|-----|-----|-------------------|-----------|----------|
| | | | | | 1 | 2 | 3 | 4 | 5 | 6 | 7 | 8 | 9 | 10 | 11 | 12 | | | |
| AOI50023200084 | GESTIÓN OPERATIVA DEL PARQUE | 150101 : LIMA | 001 : ACCION | 810,411.00 | 100 | 100 | 100 | 100 | 100 | 100 | 100 | 100 | 100 | 100 | 100 | 100 | 100 | 100 | 2 : Alta |
| AOI50023200085 | MANTENIMIENTO DE LAS ÁREAS VERDES | 150101 : LIMA | 001 : ACCION | 810,405.00 | 100 | 100 | 100 | 100 | 100 | 100 | 100 | 100 | 100 | 100 | 100 | 100 | 100 | 100 | 2 : Alta |
| AOI50023200086 | GESTIÓN ADMINISTRATIVO DEL PARQUE | 150101 : LIMA | 001 : ACCION | 810,400.00 | 100 | 100 | 100 | 100 | 100 | 100 | 100 | 100 | 100 | 100 | 100 | 100 | 100 | 100 | 2 : Alta |

Centro de Costo: 10.24 - ADMINISTRACION DEL PARQUE ZONAL SAN PEDRO

OEI.06 PROMOVER LA EDUCACIÓN; DEPORTE; RECREACIÓN Y SALUD DE LA POBLACIÓN DE LA PROVINCIA DE LIMA

AEI.06.03 ACTIVIDADES FÍSICAS; DEPORTIVAS Y RECREATIVAS PERMANENTES EN LA PROVINCIA DE LIMA.

| COD. | Actividad Operativa | Ubigeo | U.M. | Meta Financiera Anual S/. | PROGRAMACION | | | | | | | | | | | | Meta Fisica Anual | Prioridad | |
|----------------|-----------------------------------|---------------|--------------|---------------------------|--------------|-----|-----|-----|-----|-----|-----|-----|-----|-----|-----|-----|-------------------|-----------|----------|
| | | | | | 1 | 2 | 3 | 4 | 5 | 6 | 7 | 8 | 9 | 10 | 11 | 12 | | | |
| AOI50023200087 | GESTIÓN OPERATIVA DEL PARQUE | 150101 : LIMA | 001 : ACCION | 94,660.00 | 100 | 100 | 100 | 100 | 100 | 100 | 100 | 100 | 100 | 100 | 100 | 100 | 100 | 100 | 2 : Alta |
| AOI50023200088 | MANTENIMIENTO DE LAS ÁREAS VERDES | 150101 : LIMA | 001 : ACCION | 94,657.00 | 100 | 100 | 100 | 100 | 100 | 100 | 100 | 100 | 100 | 100 | 100 | 100 | 100 | 100 | 2 : Alta |

Firma Digital
V°B
Servicio de Parques de Lima

Firmado digitalmente por ANGLES ARENAS Andrea FAU
20145913544 soft
Motivo: Doy V° B°
Fecha: 30.06.2022 22:54:02 -05:00

Firma Digital
V°B
Servicio de Parques de Lima

Firmado digitalmente por PEREZ ROJAS Ronald Richard FAU
20145913544 soft
Motivo: Doy V° B°
Fecha: 01.07.2022 14:11:24 -05:00

TOTAL GENERAL : 54,760,918.00

U.M. = Unidad de Medida.

Nota : La Prioridad se determinará en la Comisión de Planeamiento Estratégico

Firma Digital
V°B
Servicio de Parques de Lima

Firmado digitalmente por ANGLES
ARENAS Andrea FAU
20145913544 soft
Motivo: Doy V° B°
Fecha: 30.06.2022 22:54:30 -05:00

Firma Digital
V°B
Servicio de Parques de Lima

Firmado digitalmente por PEREZ
ROJAS Ronald Richard FAU
20145913544 soft
Motivo: Doy V° B°
Fecha: 01.07.2022 14:12:04 -05:00

FIRMA



**Firma Digital
V°B**

Servicio de Parques de Lima

Firmado digitalmente por PEREZ
ROJAS Ronald Richard FAU
20145913544 soft
Motivo: Doy V° B°
Fecha: 01.07.2022 14:12:42 -05:00

Anexo 7.4
Programación de Metas Financieras 2022
Modificación – Versión 1 (Anexo B4- CEPLAN)

**Firma Digital
V°B**

Servicio de Parques de Lima

Firmado digitalmente por PEREZ
ROJAS Ronald Richard FAU
20145913544 soft
Motivo: Doy V° B°
Fecha: 01.07.2022 14:13:15 -05:00

Anexo B-4
PLAN OPERATIVO INSTITUCIONAL CONSOLIDADO CON PROGRAMACION FINANCIERO (Modificado)
Año : 2022

Periodo PEI : 2020 - 2025
 Nivel de Gobierno : P - ENTIDADES DE TRATAMIENTO EMPRESARIAL
 Sector : 00 - ETEs
 Pliego : 000 - ETEs
 Unidad Ejecutora : 500232 - SERVICIO DE PARQUES DE LIMA

Centro de Costo: 01.01 - SECRETARIA GENERAL

OEI.09 FORTALECER LA GESTIÓN INSTITUCIONAL DE LA MUNICIPALIDAD METROPOLITANA DE LIMA

AEI.09.09 GESTIÓN INSTITUCIONAL DE LAS EMPRESAS MUNICIPALES Y ORGANISMOS PÚBLICOS DESCENTRALIZADOS EFICAZ EN LA MUNICIPALIDAD METROPOLITANA DE LIMA.

| COD. | Actividad Operativa | Ubigeo | Meta Fisica Anual | U.M. | PROGRAMACION | | | | | | | | | | | | Monto POI S/. | |
|----------------|---|---------------|-------------------|--------------|--------------|-----------|-----------|-----------|-----------|-----------|-----------|-----------|-----------|-----------|-----------|-----------|---------------|------------|
| | | | | | 1 | 2 | 3 | 4 | 5 | 6 | 7 | 8 | 9 | 10 | 11 | 12 | | |
| AOI50023200001 | APROBACIÓN DE POLÍTICAS INSTITUCIONALES | 150101 : LIMA | 12 | 001 : ACCION | 15,138.00 | 13,047.00 | 24,897.00 | 14,448.00 | 14,448.00 | 30,070.00 | 27,271.00 | 27,271.00 | 27,271.00 | 27,271.00 | 27,271.00 | 27,271.00 | 27,272.00 | 275,675.00 |
| AOI50023200002 | CONDUCCIÓN DE GESTIÓN INSTITUCIONAL | 150101 : LIMA | 12 | 001 : ACCION | 15,139.00 | 13,049.00 | 24,899.00 | 14,447.00 | 14,447.00 | 30,070.00 | 27,271.00 | 27,271.00 | 27,271.00 | 27,271.00 | 27,271.00 | 27,271.00 | 27,271.00 | 275,677.00 |

Centro de Costo: 01.02 - SUBGERENCIA DE GESTION DOCUMENTARIA

OEI.09 FORTALECER LA GESTIÓN INSTITUCIONAL DE LA MUNICIPALIDAD METROPOLITANA DE LIMA

AEI.09.09 GESTIÓN INSTITUCIONAL DE LAS EMPRESAS MUNICIPALES Y ORGANISMOS PÚBLICOS DESCENTRALIZADOS EFICAZ EN LA MUNICIPALIDAD METROPOLITANA DE LIMA.

| COD. | Actividad Operativa | Ubigeo | Meta Fisica Anual | U.M. | PROGRAMACION | | | | | | | | | | | | Monto POI S/. | |
|----------------|---|---------------|-------------------|--------------|--------------|-----------|-----------|-----------|-----------|-----------|-----------|-----------|-----------|-----------|-----------|-----------|---------------|------------|
| | | | | | 1 | 2 | 3 | 4 | 5 | 6 | 7 | 8 | 9 | 10 | 11 | 12 | | |
| AOI50023200003 | GESTIÓN DE TRÁMITE DOCUMENTARIO Y ATENCIÓN AL USUARIO | 150101 : LIMA | 36 | 001 : ACCION | 30,148.00 | 15,601.00 | 37,501.00 | 16,795.00 | 20,378.00 | 25,517.00 | 25,515.00 | 25,515.00 | 25,516.00 | 25,516.00 | 25,516.00 | 25,516.00 | 25,517.00 | 299,035.00 |
| AOI50023200004 | GESTIÓN DEL ARCHIVO CENTRAL | 150101 : LIMA | 27 | 001 : ACCION | 30,148.00 | 15,603.00 | 37,502.00 | 16,793.00 | 20,375.00 | 25,516.00 | 25,515.00 | 25,515.00 | 25,516.00 | 25,516.00 | 25,516.00 | 25,516.00 | 25,517.00 | 299,032.00 |

Centro de Costo: 02.01 - ORGANO DE CONTROL INSTITUCIONAL

OEI.09 FORTALECER LA GESTIÓN INSTITUCIONAL DE LA MUNICIPALIDAD METROPOLITANA DE LIMA

AEI.09.09 GESTIÓN INSTITUCIONAL DE LAS EMPRESAS MUNICIPALES Y ORGANISMOS PÚBLICOS DESCENTRALIZADOS EFICAZ EN LA MUNICIPALIDAD METROPOLITANA DE LIMA.

| COD. | Actividad Operativa | Ubigeo | Meta Fisica Anual | U.M. | PROGRAMACION | | | | | | | | | | | | Monto POI S/. | |
|----------------|-----------------------------------|---------------|-------------------|--------------|--------------|----------|-----------|-----------|----------|-----------|-----------|-----------|-----------|-----------|-----------|-----------|---------------|------------|
| | | | | | 1 | 2 | 3 | 4 | 5 | 6 | 7 | 8 | 9 | 10 | 11 | 12 | | |
| AOI50023200005 | GESTIÓN DEL CONTROL INSTITUCIONAL | 150101 : LIMA | 56 | 001 : ACCION | 57,348.00 | 6,306.00 | 82,806.00 | 22,306.00 | 6,306.00 | 32,831.00 | 32,832.00 | 32,833.00 | 32,833.00 | 32,833.00 | 32,833.00 | 32,833.00 | 32,833.00 | 404,900.00 |

Centro de Costo: 03.01 - GERENCIA DE ASESORIA JURIDICA

OEI.09 FORTALECER LA GESTIÓN INSTITUCIONAL DE LA MUNICIPALIDAD METROPOLITANA DE LIMA

AEI.09.09 GESTIÓN INSTITUCIONAL DE LAS EMPRESAS MUNICIPALES Y ORGANISMOS PÚBLICOS DESCENTRALIZADOS EFICAZ EN LA MUNICIPALIDAD METROPOLITANA DE LIMA.

| COD. | Actividad Operativa | Ubigeo | Meta Fisica Anual | U.M. | PROGRAMACION | | | | | | | | | | | | Monto POI S/. | |
|----------------|------------------------------------|---------------|-------------------|--------------|--------------|----------|-----------|----------|----------|-----------|-----------|-----------|-----------|-----------|-----------|-----------|---------------|------------|
| | | | | | 1 | 2 | 3 | 4 | 5 | 6 | 7 | 8 | 9 | 10 | 11 | 12 | | |
| AOI50023200006 | DEFENSA JURÍDICA INSTITUCIONAL | 150101 : LIMA | 48 | 001 : ACCION | 40,727.00 | 8,686.00 | 47,686.00 | 8,687.00 | 8,687.00 | 32,299.00 | 32,299.00 | 32,299.00 | 32,300.00 | 32,300.00 | 32,300.00 | 32,300.00 | 32,300.00 | 340,570.00 |
| AOI50023200007 | ASESORAMIENTO LEGAL ADMINISTRATIVO | 150101 : LIMA | 24 | 001 : ACCION | 40,728.00 | 8,687.00 | 47,687.00 | 8,686.00 | 8,686.00 | 32,299.00 | 32,299.00 | 32,299.00 | 32,300.00 | 32,300.00 | 32,300.00 | 32,300.00 | 32,300.00 | 340,571.00 |

Centro de Costo: 04.01 - GERENCIA DE PLANEAMIENTO, PRESUPUESTO Y MODERNIZACION

Firma Digital
V°B
 Servicio de Parques de Lima

Firmado digitalmente por PEREZ ROJAS Ronald Richard FAU
 20145913544 soft
 Motivo: Doy V° B°
 Fecha: 01.07.2022 14:13:56 -05:00

Firma Digital
V°B
 Servicio de Parques de Lima

Firmado digitalmente por PEREZ ROJAS Ronald Richard FAU
 20145913544 soft
 Motivo: Doy V° B°
 Fecha: 01.07.2022 14:14:44 -05:00

OEI.09 FORTALECER LA GESTIÓN INSTITUCIONAL DE LA MUNICIPALIDAD METROPOLITANA DE LIMA

AEI.09.09 GESTIÓN INSTITUCIONAL DE LAS EMPRESAS MUNICIPALES Y ORGANISMOS PÚBLICOS DESCENTRALIZADOS EFICAZ EN LA MUNICIPALIDAD METROPOLITANA DE LIMA.

| COD. | Actividad Operativa | Ubigeo | Meta Fisica Anual | U.M. | PROGRAMACION | | | | | | | | | | | | Monto POI S/. |
|----------------|---|---------------|-------------------|--------------|--------------|-----------|-----------|-----------|-----------|-----------|-----------|-----------|-----------|-----------|-----------|-----------|---------------|
| | | | | | 1 | 2 | 3 | 4 | 5 | 6 | 7 | 8 | 9 | 10 | 11 | 12 | |
| AOI50023200008 | GESTIÓN DEL PLANEAMIENTO, MODERNIZACIÓN Y COOPERACIÓN TÉCNICA | 150101 : LIMA | 47 | 001 : ACCION | 34,643.00 | 19,909.00 | 37,923.00 | 21,352.00 | 17,251.00 | 41,975.00 | 39,104.00 | 39,104.00 | 39,104.00 | 39,104.00 | 39,105.00 | 39,105.00 | 407,679.00 |
| AOI50023200009 | GESTIÓN DEL PRESUPUESTO INSTITUCIONAL | 150101 : LIMA | 41 | 001 : ACCION | 34,645.00 | 19,910.00 | 37,924.00 | 21,351.00 | 17,249.00 | 41,974.00 | 39,103.00 | 39,104.00 | 39,104.00 | 39,104.00 | 39,105.00 | 39,105.00 | 407,678.00 |

Centro de Costo: 04.02 - SUBGERENCIA DE SISTEMAS Y TECNOLOGIAS DE LA INFORMACION

OEI.09 FORTALECER LA GESTIÓN INSTITUCIONAL DE LA MUNICIPALIDAD METROPOLITANA DE LIMA

AEI.09.09 GESTIÓN INSTITUCIONAL DE LAS EMPRESAS MUNICIPALES Y ORGANISMOS PÚBLICOS DESCENTRALIZADOS EFICAZ EN LA MUNICIPALIDAD METROPOLITANA DE LIMA.

| COD. | Actividad Operativa | Ubigeo | Meta Fisica Anual | U.M. | PROGRAMACION | | | | | | | | | | | | Monto POI S/. |
|----------------|---|---------------|-------------------|--------------|--------------|------------|-----------|-----------|-----------|-----------|-----------|-----------|-----------|-----------|-----------|-----------|---------------|
| | | | | | 1 | 2 | 3 | 4 | 5 | 6 | 7 | 8 | 9 | 10 | 11 | 12 | |
| AOI50023200010 | GESTIÓN DE LOS SISTEMAS Y TECNOLOGÍAS DE LA INFORMACIÓN INSTITUCIONAL | 150101 : LIMA | 66 | 001 : ACCION | 42,040.00 | 126,725.00 | 90,694.00 | 38,972.00 | 50,736.00 | 20,582.00 | 20,583.00 | 20,583.00 | 20,583.00 | 20,584.00 | 20,584.00 | 20,585.00 | 493,251.00 |
| AOI50023200011 | GESTIÓN DEL EQUIPAMIENTO INFORMÁTICO Y CAPACITACIÓN EN TECNOLOGÍA | 150101 : LIMA | 44 | 001 : ACCION | 42,038.00 | 126,724.00 | 90,693.00 | 38,971.00 | 50,734.00 | 20,582.00 | 20,582.00 | 20,583.00 | 20,583.00 | 20,584.00 | 20,584.00 | 20,584.00 | 493,242.00 |
| AOI50023200012 | GESTIÓN DEL PLAN DIGITAL Y ESTADÍSTICO INSTITUCIONAL | 150101 : LIMA | 59 | 001 : ACCION | 42,038.00 | 126,724.00 | 90,693.00 | 38,971.00 | 50,733.00 | 20,582.00 | 20,582.00 | 20,583.00 | 20,583.00 | 20,584.00 | 20,584.00 | 20,584.00 | 493,241.00 |

Centro de Costo: 05.01 - GERENCIA DE ADMINISTRACION

OEI.09 FORTALECER LA GESTIÓN INSTITUCIONAL DE LA MUNICIPALIDAD METROPOLITANA DE LIMA

AEI.09.09 GESTIÓN INSTITUCIONAL DE LAS EMPRESAS MUNICIPALES Y ORGANISMOS PÚBLICOS DESCENTRALIZADOS EFICAZ EN LA MUNICIPALIDAD METROPOLITANA DE LIMA.

| COD. | Actividad Operativa | Ubigeo | Meta Fisica Anual | U.M. | PROGRAMACION | | | | | | | | | | | | Monto POI S/. |
|----------------|---|---------------|-------------------|--------------|--------------|----------|-----------|-----------|-----------|-----------|-----------|-----------|-----------|-----------|-----------|-----------|---------------|
| | | | | | 1 | 2 | 3 | 4 | 5 | 6 | 7 | 8 | 9 | 10 | 11 | 12 | |
| AOI50023200013 | GESTIÓN ADMINISTRATIVA Y FINANCIERA INSTITUCIONAL | 150101 : LIMA | 97 | 001 : ACCION | 41,227.00 | 9,686.00 | 90,634.00 | 36,686.00 | 24,326.00 | 47,124.00 | 47,122.00 | 47,122.00 | 47,122.00 | 47,122.00 | 47,124.00 | 47,124.00 | 532,419.00 |

Centro de Costo: 05.02 - SUBGERENCIA DE RECURSOS HUMANOS

OEI.09 FORTALECER LA GESTIÓN INSTITUCIONAL DE LA MUNICIPALIDAD METROPOLITANA DE LIMA

AEI.09.09 GESTIÓN INSTITUCIONAL DE LAS EMPRESAS MUNICIPALES Y ORGANISMOS PÚBLICOS DESCENTRALIZADOS EFICAZ EN LA MUNICIPALIDAD METROPOLITANA DE LIMA.

| COD. | Actividad Operativa | Ubigeo | Meta Fisica Anual | U.M. | PROGRAMACION | | | | | | | | | | | | Monto POI S/. |
|----------------|---|---------------|-------------------|----------------|--------------|-----------|------------|-----------|-----------|------------|------------|------------|------------|------------|------------|------------|---------------|
| | | | | | 1 | 2 | 3 | 4 | 5 | 6 | 7 | 8 | 9 | 10 | 11 | 12 | |
| AOI50023200014 | GESTIÓN DE LOS RECURSOS HUMANOS, BIENESTAR SOCIAL Y SEGURIDAD Y SALUD EN EL TRABAJO | 150101 : LIMA | 1,160 | 001 : ACCION | 156,316.00 | 59,399.00 | 346,664.00 | 45,390.00 | 57,084.00 | 221,017.00 | 140,261.00 | 140,262.00 | 140,263.00 | 140,263.00 | 140,264.00 | 140,264.00 | 1,727,447.00 |
| AOI50023200094 | GESTIÓN DE COMPENSACIONES Y PENSIONES | 150101 : LIMA | 12 | 137 : PLANILLA | 57,460.00 | 44,490.00 | 47,190.00 | 45,390.00 | 41,877.00 | 59,514.00 | 59,514.00 | 59,514.00 | 59,514.00 | 59,515.00 | 59,515.00 | 59,515.00 | 653,008.00 |

Centro de Costo: 05.03 - SUBGERENCIA DE ABASTECIMIENTO

OEI.09 FORTALECER LA GESTIÓN INSTITUCIONAL DE LA MUNICIPALIDAD METROPOLITANA DE LIMA

AEI.09.09 GESTIÓN INSTITUCIONAL DE LAS EMPRESAS MUNICIPALES Y ORGANISMOS PÚBLICOS DESCENTRALIZADOS EFICAZ EN LA MUNICIPALIDAD METROPOLITANA DE LIMA.

| COD. | Actividad Operativa | Ubigeo | Meta Fisica Anual | U.M. | PROGRAMACION | | | | | | | | | | | | Monto POI S/. |
|----------------|---|---------------|-------------------|--------------|--------------|------------|--------------|-----------|--------------|------------|------------|------------|------------|------------|------------|------------|---------------|
| | | | | | 1 | 2 | 3 | 4 | 5 | 6 | 7 | 8 | 9 | 10 | 11 | 12 | |
| AOI50023200015 | GESTIÓN DE ABASTECIMIENTO, CONTROL PATRIMONIAL Y SERVICIOS AUXILIARES | 150101 : LIMA | 62 | 001 : ACCION | 1,808,049.00 | 146,408.00 | 1,165,692.00 | 62,016.00 | 1,030,601.00 | 209,768.00 | 209,768.00 | 209,768.00 | 209,769.00 | 209,769.00 | 209,769.00 | 209,769.00 | 5,681,146.00 |

Centro de Costo: 05.04 - SUBGERENCIA DE CONTABILIDAD

OEI.09 FORTALECER LA GESTIÓN INSTITUCIONAL DE LA MUNICIPALIDAD METROPOLITANA DE LIMA

AEI.09.09 GESTIÓN INSTITUCIONAL DE LAS EMPRESAS MUNICIPALES Y ORGANISMOS PÚBLICOS DESCENTRALIZADOS EFICAZ EN LA MUNICIPALIDAD METROPOLITANA DE LIMA.

| COD. | Actividad Operativa | Ubigeo | Meta Fisica | U.M. | PROGRAMACION | | | | | | | | | | | | Monto POI |
|------|---------------------|--------|-------------|------|--------------|--|--|--|--|--|--|--|--|--|--|--|-----------|
|------|---------------------|--------|-------------|------|--------------|--|--|--|--|--|--|--|--|--|--|--|-----------|

Firma Digital
V°B
Servicio de Parques de Lima

Firmado digitalmente por PEREZ ROJAS Ronald Richard FAU
20145913544 soft
Motivo: Doy V° B°
Fecha: 01.07.2022 14:15:24 -05:00

Firma Digital
V°B
Servicio de Parques de Lima

Firmado digitalmente por PEREZ ROJAS Ronald Richard FAU
20145913544 soft
Motivo: Doy V° B°
Fecha: 01.07.2022 14:16:02 -05:00

| | | | Anual | | 1 | 2 | 3 | 4 | 5 | 6 | 7 | 8 | 9 | 10 | 11 | 12 | S/. |
|----------------|--|---------------|-------|--------------|-----------|-----------|-----------|-----------|-----------|-----------|-----------|-----------|-----------|-----------|-----------|-----------|------------|
| AOI50023200016 | GESTIÓN Y CONTROL DE LAS OPERACIONES FINANCIERAS Y CONTABLES | 150101 : LIMA | 269 | 001 : ACCION | 60,768.00 | 43,158.00 | 65,658.00 | 43,158.00 | 43,158.00 | 54,010.00 | 54,011.00 | 54,011.00 | 54,011.00 | 54,012.00 | 54,012.00 | 54,012.00 | 633,979.00 |

Centro de Costo: 05.05 - SUBGERENCIA DE TESORERIA

OEI.09 FORTALECER LA GESTIÓN INSTITUCIONAL DE LA MUNICIPALIDAD METROPOLITANA DE LIMA

AEI.09.09 GESTIÓN INSTITUCIONAL DE LAS EMPRESAS MUNICIPALES Y ORGANISMOS PÚBLICOS DESCENTRALIZADOS EFICAZ EN LA MUNICIPALIDAD METROPOLITANA DE LIMA.

| COD. | Actividad Operativa | Ubigeo | Meta Fisica Anual | U.M. | PROGRAMACION | | | | | | | | | | | | Monto POI S/. | |
|----------------|--|---------------|-------------------|--------------|--------------|-----------|------------|-----------|------------|------------|------------|------------|------------|------------|------------|------------|---------------|--------------|
| | | | | | 1 | 2 | 3 | 4 | 5 | 6 | 7 | 8 | 9 | 10 | 11 | 12 | | |
| AOI50023200017 | ADMINISTRACIÓN DE LOS INGRESOS Y PAGOS | 150101 : LIMA | 268 | 001 : ACCION | 203,128.00 | 57,119.00 | 253,092.00 | 50,474.00 | 132,495.00 | 115,266.00 | 115,260.00 | 115,260.00 | 115,260.00 | 115,260.00 | 115,260.00 | 115,260.00 | 115,260.00 | 1,503,134.00 |

Centro de Costo: 05.06 - SUBGERENCIA DE EJECUCION COACTIVA

OEI.09 FORTALECER LA GESTIÓN INSTITUCIONAL DE LA MUNICIPALIDAD METROPOLITANA DE LIMA

AEI.09.09 GESTIÓN INSTITUCIONAL DE LAS EMPRESAS MUNICIPALES Y ORGANISMOS PÚBLICOS DESCENTRALIZADOS EFICAZ EN LA MUNICIPALIDAD METROPOLITANA DE LIMA.

| COD. | Actividad Operativa | Ubigeo | Meta Fisica Anual | U.M. | PROGRAMACION | | | | | | | | | | | | Monto POI S/. |
|----------------|---|---------------|-------------------|--------------|--------------|-----------|-----------|-----------|-----------|-----------|-----------|-----------|-----------|-----------|-----------|-----------|---------------|
| | | | | | 1 | 2 | 3 | 4 | 5 | 6 | 7 | 8 | 9 | 10 | 11 | 12 | |
| AOI50023200018 | GESTIÓN DEL PROCEDIMIENTO DE EJECUCIÓN COACTIVA | 150101 : LIMA | 2,261 | 001 : ACCION | 21,347.00 | 17,340.00 | 26,029.00 | 17,340.00 | 17,340.00 | 29,199.00 | 29,192.00 | 29,192.00 | 29,193.00 | 29,193.00 | 29,194.00 | 29,194.00 | 303,753.00 |

Centro de Costo: 06.01 - GERENCIA DE APORTES Y PATRIMONIO INMOBILIARIO

OEI.09 FORTALECER LA GESTIÓN INSTITUCIONAL DE LA MUNICIPALIDAD METROPOLITANA DE LIMA

AEI.09.09 GESTIÓN INSTITUCIONAL DE LAS EMPRESAS MUNICIPALES Y ORGANISMOS PÚBLICOS DESCENTRALIZADOS EFICAZ EN LA MUNICIPALIDAD METROPOLITANA DE LIMA.

| COD. | Actividad Operativa | Ubigeo | Meta Fisica Anual | U.M. | PROGRAMACION | | | | | | | | | | | | Monto POI S/. |
|----------------|--|---------------|-------------------|--------------|--------------|-----------|------------|-----------|------------|-----------|-----------|-----------|-----------|-----------|-----------|-----------|---------------|
| | | | | | 1 | 2 | 3 | 4 | 5 | 6 | 7 | 8 | 9 | 10 | 11 | 12 | |
| AOI50023200019 | GESTIÓN DE APORTES Y PATRIMONIO INMOBILIARIO | 150101 : LIMA | 1,982 | 001 : ACCION | 127,163.00 | 47,361.00 | 111,687.00 | 85,442.00 | 129,197.00 | 77,650.00 | 72,767.00 | 72,767.00 | 72,767.00 | 72,767.00 | 72,768.00 | 72,769.00 | 1,015,105.00 |

Centro de Costo: 07.01 - GERENCIA DE COMUNICACIONES E IMAGEN INSTITUCIONAL

OEI.09 FORTALECER LA GESTIÓN INSTITUCIONAL DE LA MUNICIPALIDAD METROPOLITANA DE LIMA

AEI.09.09 GESTIÓN INSTITUCIONAL DE LAS EMPRESAS MUNICIPALES Y ORGANISMOS PÚBLICOS DESCENTRALIZADOS EFICAZ EN LA MUNICIPALIDAD METROPOLITANA DE LIMA.

| COD. | Actividad Operativa | Ubigeo | Meta Fisica Anual | U.M. | PROGRAMACION | | | | | | | | | | | | Monto POI S/. |
|----------------|--|---------------|-------------------|--------------|--------------|-----------|------------|-----------|-----------|-----------|-----------|-----------|-----------|-----------|-----------|-----------|---------------|
| | | | | | 1 | 2 | 3 | 4 | 5 | 6 | 7 | 8 | 9 | 10 | 11 | 12 | |
| AOI50023200020 | GESTIÓN DEL POSICIONAMIENTO DE LA IMAGEN INSTITUCIONAL | 150101 : LIMA | 1,680 | 001 : ACCION | 82,205.00 | 23,757.00 | 105,132.00 | 23,757.00 | 23,757.00 | 49,200.00 | 49,200.00 | 49,201.00 | 49,201.00 | 49,201.00 | 49,201.00 | 49,201.00 | 603,013.00 |

Centro de Costo: 08.01 - GERENCIA DE PROYECTOS

OEI.09 FORTALECER LA GESTIÓN INSTITUCIONAL DE LA MUNICIPALIDAD METROPOLITANA DE LIMA

AEI.09.09 GESTIÓN INSTITUCIONAL DE LAS EMPRESAS MUNICIPALES Y ORGANISMOS PÚBLICOS DESCENTRALIZADOS EFICAZ EN LA MUNICIPALIDAD METROPOLITANA DE LIMA.

| COD. | Actividad Operativa | Ubigeo | Meta Fisica Anual | U.M. | PROGRAMACION | | | | | | | | | | | | Monto POI S/. |
|----------------|--|---------------|-------------------|--------------|--------------|-----------|------------|-----------|-----------|------------|------------|------------|------------|------------|------------|------------|---------------|
| | | | | | 1 | 2 | 3 | 4 | 5 | 6 | 7 | 8 | 9 | 10 | 11 | 12 | |
| AOI50023200021 | GESTIÓN DE ESTUDIOS Y PROYECTOS DE INVERSIÓN | 150101 : LIMA | 242 | 001 : ACCION | 161,895.00 | 34,330.00 | 224,748.00 | 59,060.00 | 46,588.00 | 135,694.00 | 121,284.00 | 121,285.00 | 121,285.00 | 121,285.00 | 121,285.00 | 121,285.00 | 1,390,024.00 |

Centro de Costo: 08.02 - SUBGERENCIA DE MANTENIMIENTO TECNICO

OEI.06 PROMOVER LA EDUCACIÓN; DEPORTE; RECREACIÓN Y SALUD DE LA POBLACIÓN DE LA PROVINCIA DE LIMA

AEI.06.04 INFRAESTRUCTURA DEPORTIVA Y RECREATIVA CON MANTENIMIENTO PERMANENTE ADMINISTRADA POR LA MUNICIPALIDAD METROPOLITANA DE LIMA.

| COD. | Actividad Operativa | Ubigeo | Meta Fisica Anual | U.M. | PROGRAMACION | | | | | | | | | | | | Monto POI S/. |
|----------------|--|---------------|-------------------|--------------|--------------|-----------|------------|-----------|-----------|-----------|-----------|-----------|-----------|-----------|-----------|-----------|---------------|
| | | | | | 1 | 2 | 3 | 4 | 5 | 6 | 7 | 8 | 9 | 10 | 11 | 12 | |
| AOI50023200093 | GESTIÓN DEL MANTENIMIENTO TÉCNICO EN LOS PARQUES | 150101 : LIMA | 63 | 001 : ACCION | 1,027,894.00 | 27,845.00 | 260,111.00 | 17,830.00 | 60,127.00 | 81,598.00 | 81,597.00 | 81,598.00 | 81,598.00 | 81,598.00 | 81,599.00 | 81,599.00 | 1,964,994.00 |

Centro de Costo: 09.01 - GERENCIA DE AREAS VERDES

Firma Digital
V°B
Servicio de Parques de Lima

Firmado digitalmente por PEREZ
ROJAS Ronald Richard FAU
20145913544 soft
Motivo: Doy V° B°
Fecha: 01.07.2022 14:16:40 -05:00

Firma Digital
V°B
Servicio de Parques de Lima

Firmado digitalmente por PEREZ
ROJAS Ronald Richard FAU
20145913544 soft
Motivo: Doy V° B°
Fecha: 01.07.2022 14:17:14 -05:00

OEI.03 IMPLEMENTAR UNA GESTIÓN AMBIENTAL SOSTENIBLE Y LA CONSERVACIÓN DE LOS ECOSISTEMAS EN LA PROVINCIA DE LIMA

AEI.03.03 MEJORAMIENTO; MANTENIMIENTO Y CONSERVACIÓN PERMANENTE DE ÁREAS VERDES DE USO PÚBLICO EN EL CERCADO DE LIMA Y DE COMPETENCIA DE LA MUNICIPALIDAD METROPOLITANA DE LIMA.

| COD. | Actividad Operativa | Ubigeo | Meta Fisica Anual | U.M. | PROGRAMACION | | | | | | | | | | | | Monto POI S/. |
|----------------|--|---------------|-------------------|--------------|--------------|-----------|------------|-----------|------------|------------|------------|------------|------------|------------|------------|------------|---------------|
| | | | | | 1 | 2 | 3 | 4 | 5 | 6 | 7 | 8 | 9 | 10 | 11 | 12 | |
| AOI50023200024 | PRODUCCIÓN DE ESPECIES VEGETALES, ÁREAS VERDES, ABONO Y ALIMENTOS PERECIBLES | 150101 : LIMA | 804,300 | 112 : UNIDAD | 148,471.00 | 66,433.00 | 206,365.00 | 73,221.00 | 141,822.00 | 121,834.00 | 118,696.00 | 121,578.00 | 118,696.00 | 118,696.00 | 118,697.00 | 118,697.00 | 1,473,206.00 |
| AOI50023200025 | CONSERVACIÓN DE ÁREAS VERDES | 150101 : LIMA | 194,909 | 112 : UNIDAD | 148,473.00 | 66,433.00 | 206,365.00 | 73,219.00 | 141,820.00 | 121,834.00 | 118,695.00 | 121,578.00 | 118,696.00 | 118,696.00 | 118,696.00 | 118,697.00 | 1,473,202.00 |
| AOI50023200026 | ADQUISICIÓN Y MANTENIMIENTO DE MAQUINARIA Y/O VEHICULOS | 150101 : LIMA | 931 | 112 : UNIDAD | 148,473.00 | 66,431.00 | 206,364.00 | 73,219.00 | 141,820.00 | 121,832.00 | 118,695.00 | 121,577.00 | 118,696.00 | 118,696.00 | 118,696.00 | 118,697.00 | 1,473,196.00 |

Centro de Costo: 09.02 - EMAPE

OEI.03 IMPLEMENTAR UNA GESTIÓN AMBIENTAL SOSTENIBLE Y LA CONSERVACIÓN DE LOS ECOSISTEMAS EN LA PROVINCIA DE LIMA

AEI.03.03 MEJORAMIENTO; MANTENIMIENTO Y CONSERVACIÓN PERMANENTE DE ÁREAS VERDES DE USO PÚBLICO EN EL CERCADO DE LIMA Y DE COMPETENCIA DE LA MUNICIPALIDAD METROPOLITANA DE LIMA.

| COD. | Actividad Operativa | Ubigeo | Meta Fisica Anual | U.M. | PROGRAMACION | | | | | | | | | | | | Monto POI S/. |
|----------------|--|---------------|-------------------|--------------|--------------|----------|------------|------|------|-----------|-----------|-----------|-----------|-----------|-----------|-----------|---------------|
| | | | | | 1 | 2 | 3 | 4 | 5 | 6 | 7 | 8 | 9 | 10 | 11 | 12 | |
| AOI50023200027 | GESTIÓN DEL MONITOREO POST TRASLADO DE ÁRBOLES | 150101 : LIMA | 5,592 | 112 : UNIDAD | 74,584.00 | 9,100.00 | 130,944.00 | 0.00 | 0.00 | 79,289.00 | 79,288.00 | 79,288.00 | 79,289.00 | 79,289.00 | 79,289.00 | 79,289.00 | 769,649.00 |

Centro de Costo: 09.03 - PROGRAMA DE ARBORIZACION URBANA

OEI.03 IMPLEMENTAR UNA GESTIÓN AMBIENTAL SOSTENIBLE Y LA CONSERVACIÓN DE LOS ECOSISTEMAS EN LA PROVINCIA DE LIMA

AEI.03.03 MEJORAMIENTO; MANTENIMIENTO Y CONSERVACIÓN PERMANENTE DE ÁREAS VERDES DE USO PÚBLICO EN EL CERCADO DE LIMA Y DE COMPETENCIA DE LA MUNICIPALIDAD METROPOLITANA DE LIMA.

| COD. | Actividad Operativa | Ubigeo | Meta Fisica Anual | U.M. | PROGRAMACION | | | | | | | | | | | | Monto POI S/. |
|----------------|---|---------------|-------------------|--------------|--------------|----------|-----------|------|----------|-----------|-----------|-----------|-----------|-----------|-----------|-----------|---------------|
| | | | | | 1 | 2 | 3 | 4 | 5 | 6 | 7 | 8 | 9 | 10 | 11 | 12 | |
| AOI50023200028 | GESTIÓN DEL PROGRAMA DE ARBORIZACIÓN URBANA | 150101 : LIMA | 630,701 | 112 : UNIDAD | 53,600.00 | 4,133.00 | 75,200.00 | 0.00 | 7,940.00 | 20,332.00 | 20,332.00 | 20,332.00 | 20,332.00 | 20,333.00 | 20,333.00 | 20,333.00 | 283,200.00 |

Centro de Costo: 09.04 - AUTORIDAD DE TRANSPORTE URBANO

OEI.03 IMPLEMENTAR UNA GESTIÓN AMBIENTAL SOSTENIBLE Y LA CONSERVACIÓN DE LOS ECOSISTEMAS EN LA PROVINCIA DE LIMA

AEI.03.03 MEJORAMIENTO; MANTENIMIENTO Y CONSERVACIÓN PERMANENTE DE ÁREAS VERDES DE USO PÚBLICO EN EL CERCADO DE LIMA Y DE COMPETENCIA DE LA MUNICIPALIDAD METROPOLITANA DE LIMA.

| COD. | Actividad Operativa | Ubigeo | Meta Fisica Anual | U.M. | PROGRAMACION | | | | | | | | | | | | Monto POI S/. |
|----------------|---|----------------------|-------------------|--------------|--------------|-----------|------------|------|------|-----------|-----------|-----------|-----------|-----------|-----------|-----------|---------------|
| | | | | | 1 | 2 | 3 | 4 | 5 | 6 | 7 | 8 | 9 | 10 | 11 | 12 | |
| AOI50023200095 | RECUPERACIÓN Y MANTENIMIENTO DE ÁREAS VERDES DEL CORREDOR COSAC I | 150113 : JESUS MARIA | 219 | 112 : UNIDAD | 125,600.00 | 12,250.00 | 199,059.00 | 0.00 | 0.00 | 67,969.00 | 67,969.00 | 67,969.00 | 67,969.00 | 67,969.00 | 67,969.00 | 67,969.00 | 812,692.00 |

Centro de Costo: 10.01 - GERENCIA DE PARQUES ZONALES Y METROPOLITANOS

OEI.09 FORTALECER LA GESTIÓN INSTITUCIONAL DE LA MUNICIPALIDAD METROPOLITANA DE LIMA

AEI.09.09 GESTIÓN INSTITUCIONAL DE LAS EMPRESAS MUNICIPALES Y ORGANISMOS PÚBLICOS DESCENTRALIZADOS EFICAZ EN LA MUNICIPALIDAD METROPOLITANA DE LIMA.

| COD. | Actividad Operativa | Ubigeo | Meta Fisica Anual | U.M. | PROGRAMACION | | | | | | | | | | | | Monto POI S/. |
|----------------|---|---------------|-------------------|--------------|--------------|-----------|------------|-----------|------------|------------|------------|------------|------------|------------|------------|------------|---------------|
| | | | | | 1 | 2 | 3 | 4 | 5 | 6 | 7 | 8 | 9 | 10 | 11 | 12 | |
| AOI50023200029 | GESTIÓN DE LOS PARQUES ZONALES Y METROPOLITANOS | 150101 : LIMA | 17 | 001 : ACCION | 810,007.00 | 28,459.00 | 386,964.00 | 82,354.00 | 199,661.00 | 780,411.00 | 738,595.00 | 738,595.00 | 738,596.00 | 776,695.00 | 738,597.00 | 738,598.00 | 6,757,532.00 |

Centro de Costo: 10.02 - SUBGERENCIA DE DEPORTES, RECREACION Y CULTURA

OEI.06 PROMOVER LA EDUCACIÓN; DEPORTE; RECREACIÓN Y SALUD DE LA POBLACIÓN DE LA PROVINCIA DE LIMA

AEI.06.03 ACTIVIDADES FÍSICAS; DEPORTIVAS Y RECREATIVAS PERMANENTES EN LA PROVINCIA DE LIMA.

| COD. | Actividad Operativa | Ubigeo | Meta Fisica Anual | U.M. | PROGRAMACION | | | | | | | | | | | | Monto POI S/. |
|----------------|---------------------------------|---------------|-------------------|---------------|--------------|-----------|-----------|-----------|-----------|----------|----------|----------|----------|----------|----------|----------|---------------|
| | | | | | 1 | 2 | 3 | 4 | 5 | 6 | 7 | 8 | 9 | 10 | 11 | 12 | |
| AOI50023200022 | GESTIÓN DE SERVICIOS DEPORTIVOS | 150101 : LIMA | 1,028 | 117 : EVENTOS | 66,057.00 | 35,515.00 | 74,685.00 | 19,863.00 | 12,753.00 | 8,440.00 | 8,440.00 | 8,440.00 | 8,440.00 | 8,441.00 | 8,441.00 | 8,441.00 | 267,956.00 |

OEI.08 PROMOVER LA CONSERVACIÓN DEL PATRIMONIO HISTÓRICO Y CULTURAL EN LA PROVINCIA DE LIMA

Firma Digital
V°B
Servicio de Parques de Lima

Firmado digitalmente por PEREZ ROJAS Ronald Richard FAU
20145913544 soft
Motivo: Dey V° B°
Fecha: 01.07.2022 14:17:51 -05:00

Firma Digital
V°B
Servicio de Parques de Lima

Firmado digitalmente por PEREZ ROJAS Ronald Richard FAU
20145913544 soft
Motivo: Dey V° B°
Fecha: 01.07.2022 14:18:28 -05:00

AEI.08.02 PROMOCIÓN DE ACTIVIDADES CULTURALES PERMANENTE EN LA PROVINCIA DE LIMA.

| COD. | Actividad Operativa | Ubigeo | Meta Fisica Anual | U.M. | PROGRAMACION | | | | | | | | | | | | Monto POI S/. |
|------|---------------------|--------|-------------------|------|--------------|---|---|---|---|---|---|---|---|----|----|----|---------------|
| | | | | | 1 | 2 | 3 | 4 | 5 | 6 | 7 | 8 | 9 | 10 | 11 | 12 | |

| | | | | | | | | | | | | | | | | | |
|----------------|---------------------------------|---------------|-----|---------------|-----------|-----------|-----------|-----------|-----------|----------|----------|----------|----------|----------|----------|----------|------------|
| AOI50023200023 | GESTIÓN DE SERVICIOS CULTURALES | 150101 : LIMA | 388 | 117 : EVENTOS | 66,057.00 | 35,516.00 | 74,686.00 | 19,863.00 | 12,753.00 | 8,440.00 | 8,440.00 | 8,440.00 | 8,440.00 | 8,441.00 | 8,441.00 | 8,441.00 | 267,958.00 |
|----------------|---------------------------------|---------------|-----|---------------|-----------|-----------|-----------|-----------|-----------|----------|----------|----------|----------|----------|----------|----------|------------|

Centro de Costo: 10.03 - SUBGERENCIA DE GUARDAPARQUES Y SEGURIDAD

OEI.06 PROMOVER LA EDUCACIÓN; DEPORTE; RECREACIÓN Y SALUD DE LA POBLACIÓN DE LA PROVINCIA DE LIMA

AEI.06.03 ACTIVIDADES FÍSICAS; DEPORTIVAS Y RECREATIVAS PERMANENTES EN LA PROVINCIA DE LIMA.

| COD. | Actividad Operativa | Ubigeo | Meta Fisica Anual | U.M. | PROGRAMACION | | | | | | | | | | | | Monto POI S/. |
|------|---------------------|--------|-------------------|------|--------------|---|---|---|---|---|---|---|---|----|----|----|---------------|
| | | | | | 1 | 2 | 3 | 4 | 5 | 6 | 7 | 8 | 9 | 10 | 11 | 12 | |

| | | | | | | | | | | | | | | | | | |
|----------------|--|---------------|----|--------------|------------|------------|------------|------------|------------|------------|------------|------------|------------|------------|------------|------------|--------------|
| AOI50023200090 | GESTIÓN DE LA SEGURIDAD EN LOS PARQUES | 150101 : LIMA | 52 | 001 : ACCION | 651,249.00 | 287,819.00 | 823,630.00 | 276,162.00 | 216,785.00 | 386,853.00 | 386,825.00 | 386,826.00 | 386,826.00 | 386,826.00 | 386,826.00 | 386,826.00 | 4,963,453.00 |
|----------------|--|---------------|----|--------------|------------|------------|------------|------------|------------|------------|------------|------------|------------|------------|------------|------------|--------------|

Centro de Costo: 10.04 - SUBGERENCIA DE CONCESIONES Y EVENTOS

OEI.06 PROMOVER LA EDUCACIÓN; DEPORTE; RECREACIÓN Y SALUD DE LA POBLACIÓN DE LA PROVINCIA DE LIMA

AEI.06.03 ACTIVIDADES FÍSICAS; DEPORTIVAS Y RECREATIVAS PERMANENTES EN LA PROVINCIA DE LIMA.

| COD. | Actividad Operativa | Ubigeo | Meta Fisica Anual | U.M. | PROGRAMACION | | | | | | | | | | | | Monto POI S/. |
|------|---------------------|--------|-------------------|------|--------------|---|---|---|---|---|---|---|---|----|----|----|---------------|
| | | | | | 1 | 2 | 3 | 4 | 5 | 6 | 7 | 8 | 9 | 10 | 11 | 12 | |

| | | | | | | | | | | | | | | | | | |
|----------------|------------------------|---------------|----|--------------|-----------|------|-----------|------|------|----------|----------|----------|----------|----------|----------|----------|------------|
| AOI50023200091 | GESTIÓN DE CONCESIONES | 150101 : LIMA | 23 | 001 : ACCION | 19,200.00 | 0.00 | 28,467.00 | 0.00 | 0.00 | 9,719.00 | 9,719.00 | 9,719.00 | 9,719.00 | 9,719.00 | 9,719.00 | 9,720.00 | 115,701.00 |
|----------------|------------------------|---------------|----|--------------|-----------|------|-----------|------|------|----------|----------|----------|----------|----------|----------|----------|------------|

| | | | | | | | | | | | | | | | | | |
|----------------|--------------------|---------------|----|--------------|-----------|------|-----------|------|------|----------|----------|----------|----------|----------|----------|----------|------------|
| AOI50023200092 | GESTIÓN DE EVENTOS | 150101 : LIMA | 24 | 001 : ACCION | 19,200.00 | 0.00 | 28,466.00 | 0.00 | 0.00 | 9,719.00 | 9,719.00 | 9,719.00 | 9,719.00 | 9,719.00 | 9,719.00 | 9,719.00 | 115,699.00 |
|----------------|--------------------|---------------|----|--------------|-----------|------|-----------|------|------|----------|----------|----------|----------|----------|----------|----------|------------|

Centro de Costo: 10.05 - ADMINISTRACION DEL PARQUE METROPOLITANO ALAMEDA LAS MALVINAS

OEI.06 PROMOVER LA EDUCACIÓN; DEPORTE; RECREACIÓN Y SALUD DE LA POBLACIÓN DE LA PROVINCIA DE LIMA

AEI.06.03 ACTIVIDADES FÍSICAS; DEPORTIVAS Y RECREATIVAS PERMANENTES EN LA PROVINCIA DE LIMA.

| COD. | Actividad Operativa | Ubigeo | Meta Fisica Anual | U.M. | PROGRAMACION | | | | | | | | | | | | Monto POI S/. |
|------|---------------------|--------|-------------------|------|--------------|---|---|---|---|---|---|---|---|----|----|----|---------------|
| | | | | | 1 | 2 | 3 | 4 | 5 | 6 | 7 | 8 | 9 | 10 | 11 | 12 | |

| | | | | | | | | | | | | | | | | | |
|----------------|------------------------------|---------------|-----|--------------|-----------|-----------|-----------|-----------|-----------|-----------|-----------|-----------|-----------|-----------|-----------|-----------|------------|
| AOI50023200030 | GESTIÓN OPERATIVA DEL PARQUE | 150101 : LIMA | 100 | 001 : ACCION | 24,024.00 | 21,973.00 | 22,348.00 | 18,323.00 | 28,705.00 | 38,801.00 | 38,750.00 | 38,751.00 | 38,751.00 | 38,751.00 | 38,751.00 | 38,751.00 | 386,679.00 |
|----------------|------------------------------|---------------|-----|--------------|-----------|-----------|-----------|-----------|-----------|-----------|-----------|-----------|-----------|-----------|-----------|-----------|------------|

| | | | | | | | | | | | | | | | | | |
|----------------|-----------------------------------|---------------|-----|--------------|-----------|-----------|-----------|-----------|-----------|-----------|-----------|-----------|-----------|-----------|-----------|-----------|------------|
| AOI50023200031 | MANTENIMIENTO DE LAS ÁREAS VERDES | 150101 : LIMA | 100 | 001 : ACCION | 24,023.00 | 21,972.00 | 22,347.00 | 18,323.00 | 28,704.00 | 38,801.00 | 38,750.00 | 38,751.00 | 38,751.00 | 38,751.00 | 38,751.00 | 38,751.00 | 386,675.00 |
|----------------|-----------------------------------|---------------|-----|--------------|-----------|-----------|-----------|-----------|-----------|-----------|-----------|-----------|-----------|-----------|-----------|-----------|------------|

| | | | | | | | | | | | | | | | | | |
|----------------|-----------------------------------|---------------|-----|--------------|-----------|-----------|-----------|-----------|-----------|-----------|-----------|-----------|-----------|-----------|-----------|-----------|------------|
| AOI50023200032 | GESTIÓN ADMINISTRATIVA DEL PARQUE | 150101 : LIMA | 100 | 001 : ACCION | 24,023.00 | 21,971.00 | 22,346.00 | 18,323.00 | 28,703.00 | 38,801.00 | 38,749.00 | 38,751.00 | 38,751.00 | 38,751.00 | 38,751.00 | 38,751.00 | 386,671.00 |
|----------------|-----------------------------------|---------------|-----|--------------|-----------|-----------|-----------|-----------|-----------|-----------|-----------|-----------|-----------|-----------|-----------|-----------|------------|

Centro de Costo: 10.06 - ADMINISTRACION DEL PARQUE METROPOLITANO ALAMEDA SALVADOR ALLENDE

OEI.06 PROMOVER LA EDUCACIÓN; DEPORTE; RECREACIÓN Y SALUD DE LA POBLACIÓN DE LA PROVINCIA DE LIMA

AEI.06.03 ACTIVIDADES FÍSICAS; DEPORTIVAS Y RECREATIVAS PERMANENTES EN LA PROVINCIA DE LIMA.

| COD. | Actividad Operativa | Ubigeo | Meta Fisica Anual | U.M. | PROGRAMACION | | | | | | | | | | | | Monto POI S/. |
|------|---------------------|--------|-------------------|------|--------------|---|---|---|---|---|---|---|---|----|----|----|---------------|
| | | | | | 1 | 2 | 3 | 4 | 5 | 6 | 7 | 8 | 9 | 10 | 11 | 12 | |

| | | | | | | | | | | | | | | | | | |
|----------------|------------------------------|---------------|-----|--------------|-----------|----------|----------|----------|----------|-----------|-----------|-----------|-----------|-----------|-----------|-----------|------------|
| AOI50023200033 | GESTIÓN OPERATIVA DEL PARQUE | 150101 : LIMA | 100 | 001 : ACCION | 10,749.00 | 3,845.00 | 8,699.00 | 4,778.00 | 7,811.00 | 12,846.00 | 12,844.00 | 12,845.00 | 12,845.00 | 12,845.00 | 12,846.00 | 12,846.00 | 125,799.00 |
|----------------|------------------------------|---------------|-----|--------------|-----------|----------|----------|----------|----------|-----------|-----------|-----------|-----------|-----------|-----------|-----------|------------|

| | | | | | | | | | | | | | | | | | |
|----------------|-----------------------------------|---------------|-----|--------------|-----------|----------|----------|----------|----------|-----------|-----------|-----------|-----------|-----------|-----------|-----------|------------|
| AOI50023200034 | MANTENIMIENTO DE LAS ÁREAS VERDES | 150101 : LIMA | 100 | 001 : ACCION | 10,748.00 | 3,845.00 | 8,698.00 | 4,778.00 | 7,810.00 | 12,845.00 | 12,844.00 | 12,844.00 | 12,845.00 | 12,845.00 | 12,846.00 | 12,846.00 | 125,794.00 |
|----------------|-----------------------------------|---------------|-----|--------------|-----------|----------|----------|----------|----------|-----------|-----------|-----------|-----------|-----------|-----------|-----------|------------|

| | | | | | | | | | | | | | | | | | |
|----------------|-----------------------------------|---------------|-----|--------------|-----------|----------|----------|----------|----------|-----------|-----------|-----------|-----------|-----------|-----------|-----------|------------|
| AOI50023200035 | GESTIÓN ADMINISTRATIVA DEL PARQUE | 150101 : LIMA | 100 | 001 : ACCION | 10,748.00 | 3,845.00 | 8,698.00 | 4,778.00 | 7,810.00 | 12,845.00 | 12,844.00 | 12,844.00 | 12,845.00 | 12,845.00 | 12,846.00 | 12,846.00 | 125,794.00 |
|----------------|-----------------------------------|---------------|-----|--------------|-----------|----------|----------|----------|----------|-----------|-----------|-----------|-----------|-----------|-----------|-----------|------------|

Centro de Costo: 10.07 - ADMINISTRACION DEL PARQUE METROPOLITANO DE LA MURALLA

OEI.06 PROMOVER LA EDUCACIÓN; DEPORTE; RECREACIÓN Y SALUD DE LA POBLACIÓN DE LA PROVINCIA DE LIMA

AEI.06.03 ACTIVIDADES FÍSICAS; DEPORTIVAS Y RECREATIVAS PERMANENTES EN LA PROVINCIA DE LIMA.

| COD. | Actividad Operativa | Ubigeo | Meta Fisica Anual | U.M. | PROGRAMACION | | | | | | | | | | | | Monto POI S/. |
|------|---------------------|--------|-------------------|------|--------------|---|---|---|---|---|---|---|---|----|----|----|---------------|
| | | | | | 1 | 2 | 3 | 4 | 5 | 6 | 7 | 8 | 9 | 10 | 11 | 12 | |

Firma Digital
V^oB
Servicio de Parques de Lima

Firmado digitalmente por PEREZ ROJAS Ronald Richard FAU 20145913544 soft
Motivo: Doy V^o B^o
Fecha: 01.07.2022 14:19:12 -05:00

Firma Digital
V^oB
Servicio de Parques de Lima

Firmado digitalmente por PEREZ ROJAS Ronald Richard FAU 20145913544 soft
Motivo: Doy V^o B^o
Fecha: 01.07.2022 14:19:46 -05:00

| | | | | | | | | | | | | | | | | | |
|----------------|-----------------------------------|---------------|-----|--------------|-----------|----------|-----------|----------|-----------|-----------|-----------|-----------|-----------|-----------|-----------|-----------|------------|
| AOI50023200036 | GESTIÓN OPERATIVA DEL PARQUE | 150101 : LIMA | 100 | 001 : ACCION | 16,548.00 | 7,918.00 | 17,952.00 | 6,021.00 | 12,080.00 | 10,642.00 | 10,633.00 | 10,633.00 | 10,633.00 | 10,635.00 | 10,635.00 | 10,635.00 | 134,969.00 |
| AOI50023200037 | MANTENIMIENTO DE LAS ÁREAS VERDES | 150101 : LIMA | 100 | 001 : ACCION | 16,548.00 | 7,916.00 | 17,952.00 | 6,021.00 | 12,079.00 | 10,641.00 | 10,633.00 | 10,633.00 | 10,633.00 | 10,635.00 | 10,635.00 | 10,635.00 | 134,961.00 |
| AOI50023200038 | GESTIÓN ADMINISTRATIVA DEL PARQUE | 150101 : LIMA | 100 | 001 : ACCION | 16,548.00 | 7,916.00 | 17,952.00 | 6,021.00 | 12,079.00 | 10,641.00 | 10,633.00 | 10,633.00 | 10,633.00 | 10,634.00 | 10,635.00 | 10,635.00 | 134,960.00 |

Centro de Costo: 10.08 - ADMINISTRACION DEL PARQUE METROPOLITANO DEL MIGRANTE "JOSE MARIA ARGUEDAS"

OEI.06 PROMOVER LA EDUCACIÓN; DEPORTE; RECREACIÓN Y SALUD DE LA POBLACIÓN DE LA PROVINCIA DE LIMA

AEI.06.03 ACTIVIDADES FÍSICAS; DEPORTIVAS Y RECREATIVAS PERMANENTES EN LA PROVINCIA DE LIMA.

| COD. | Actividad Operativa | Ubigeo | Meta Fisica Anual | U.M. | PROGRAMACION | | | | | | | | | | | | Monto POI S/. |
|----------------|-----------------------------------|---------------|-------------------|--------------|--------------|----------|-----------|----------|----------|----------|----------|----------|----------|----------|----------|----------|---------------|
| | | | | | 1 | 2 | 3 | 4 | 5 | 6 | 7 | 8 | 9 | 10 | 11 | 12 | |
| AOI50023200039 | GESTIÓN OPERATIVA DEL PARQUE | 150101 : LIMA | 100 | 001 : ACCION | 12,931.00 | 6,552.00 | 10,955.00 | 4,197.00 | 9,489.00 | 8,093.00 | 8,093.00 | 8,093.00 | 8,093.00 | 8,093.00 | 8,094.00 | 8,094.00 | 100,777.00 |
| AOI50023200040 | MANTENIMIENTO DE LAS ÁREAS VERDES | 150101 : LIMA | 100 | 001 : ACCION | 12,930.00 | 6,551.00 | 10,953.00 | 4,197.00 | 9,488.00 | 8,092.00 | 8,093.00 | 8,093.00 | 8,093.00 | 8,093.00 | 8,093.00 | 8,094.00 | 100,770.00 |
| AOI50023200041 | GESTIÓN ADMINISTRATIVA DEL PARQUE | 150101 : LIMA | 100 | 001 : ACCION | 12,930.00 | 6,551.00 | 10,953.00 | 4,197.00 | 9,488.00 | 8,092.00 | 8,093.00 | 8,093.00 | 8,093.00 | 8,093.00 | 8,093.00 | 8,094.00 | 100,770.00 |

Centro de Costo: 10.10 - ADMINISTRACION DEL PARQUE METROPOLITANO LOS ANILLOS

OEI.06 PROMOVER LA EDUCACIÓN; DEPORTE; RECREACIÓN Y SALUD DE LA POBLACIÓN DE LA PROVINCIA DE LIMA

AEI.06.03 ACTIVIDADES FÍSICAS; DEPORTIVAS Y RECREATIVAS PERMANENTES EN LA PROVINCIA DE LIMA.

| COD. | Actividad Operativa | Ubigeo | Meta Fisica Anual | U.M. | PROGRAMACION | | | | | | | | | | | | Monto POI S/. |
|----------------|-----------------------------------|---------------|-------------------|--------------|--------------|----------|-----------|----------|-----------|-----------|-----------|-----------|-----------|-----------|-----------|-----------|---------------|
| | | | | | 1 | 2 | 3 | 4 | 5 | 6 | 7 | 8 | 9 | 10 | 11 | 12 | |
| AOI50023200045 | GESTIÓN OPERATIVA DEL PARQUE | 150101 : LIMA | 100 | 001 : ACCION | 10,482.00 | 9,299.00 | 14,177.00 | 7,989.00 | 11,606.00 | 13,276.00 | 13,256.00 | 13,257.00 | 13,257.00 | 13,257.00 | 13,257.00 | 13,257.00 | 146,370.00 |
| AOI50023200046 | MANTENIMIENTO DE LAS ÁREAS VERDES | 150101 : LIMA | 100 | 001 : ACCION | 10,481.00 | 9,298.00 | 14,177.00 | 7,989.00 | 11,605.00 | 13,276.00 | 13,256.00 | 13,257.00 | 13,257.00 | 13,257.00 | 13,257.00 | 13,257.00 | 146,367.00 |
| AOI50023200047 | GESTIÓN ADMINISTRATIVA DEL PARQUE | 150101 : LIMA | 100 | 001 : ACCION | 10,481.00 | 9,297.00 | 14,177.00 | 7,989.00 | 11,605.00 | 13,276.00 | 13,256.00 | 13,257.00 | 13,257.00 | 13,257.00 | 13,257.00 | 13,257.00 | 146,366.00 |

Centro de Costo: 10.11 - ADMINISTRACION DEL PARQUE METROPOLITANO LOS SOLDADOS DEL PERU

OEI.06 PROMOVER LA EDUCACIÓN; DEPORTE; RECREACIÓN Y SALUD DE LA POBLACIÓN DE LA PROVINCIA DE LIMA

AEI.06.03 ACTIVIDADES FÍSICAS; DEPORTIVAS Y RECREATIVAS PERMANENTES EN LA PROVINCIA DE LIMA.

| COD. | Actividad Operativa | Ubigeo | Meta Fisica Anual | U.M. | PROGRAMACION | | | | | | | | | | | | Monto POI S/. |
|----------------|-----------------------------------|---------------|-------------------|--------------|--------------|----------|----------|----------|----------|-----------|-----------|-----------|-----------|-----------|-----------|-----------|---------------|
| | | | | | 1 | 2 | 3 | 4 | 5 | 6 | 7 | 8 | 9 | 10 | 11 | 12 | |
| AOI50023200048 | GESTIÓN OPERATIVA DEL PARQUE | 150101 : LIMA | 100 | 001 : ACCION | 7,900.00 | 4,481.00 | 8,303.00 | 4,916.00 | 7,549.00 | 11,501.00 | 11,114.00 | 11,114.00 | 11,115.00 | 11,115.00 | 11,116.00 | 11,116.00 | 111,340.00 |
| AOI50023200049 | MANTENIMIENTO DE LA ÁREAS VERDES | 150101 : LIMA | 100 | 001 : ACCION | 7,899.00 | 4,480.00 | 8,303.00 | 4,916.00 | 7,547.00 | 11,501.00 | 11,114.00 | 11,114.00 | 11,115.00 | 11,115.00 | 11,116.00 | 11,116.00 | 111,336.00 |
| AOI50023200050 | GESTIÓN ADMINISTRATIVA DEL PARQUE | 150101 : LIMA | 100 | 001 : ACCION | 7,899.00 | 4,480.00 | 8,303.00 | 4,916.00 | 7,547.00 | 11,500.00 | 11,114.00 | 11,114.00 | 11,115.00 | 11,115.00 | 11,116.00 | 11,116.00 | 111,335.00 |

Centro de Costo: 10.12 - ADMINISTRACION DEL PARQUE METROPOLITANO CORONEL MIGUEL BAQUERO

OEI.06 PROMOVER LA EDUCACIÓN; DEPORTE; RECREACIÓN Y SALUD DE LA POBLACIÓN DE LA PROVINCIA DE LIMA

AEI.06.03 ACTIVIDADES FÍSICAS; DEPORTIVAS Y RECREATIVAS PERMANENTES EN LA PROVINCIA DE LIMA.

| COD. | Actividad Operativa | Ubigeo | Meta Fisica Anual | U.M. | PROGRAMACION | | | | | | | | | | | | Monto POI S/. |
|----------------|-----------------------------------|---------------|-------------------|--------------|--------------|----------|----------|----------|----------|----------|----------|----------|----------|----------|----------|----------|---------------|
| | | | | | 1 | 2 | 3 | 4 | 5 | 6 | 7 | 8 | 9 | 10 | 11 | 12 | |
| AOI50023200051 | GESTIÓN OPERATIVA DEL PARQUE | 150101 : LIMA | 100 | 001 : ACCION | 5,944.00 | 5,625.00 | 5,773.00 | 5,272.00 | 6,959.00 | 8,518.00 | 8,511.00 | 8,512.00 | 8,512.00 | 8,512.00 | 8,512.00 | 8,512.00 | 89,162.00 |
| AOI50023200052 | MANTENIMIENTO DE LAS ÁREAS VERDES | 150101 : LIMA | 100 | 001 : ACCION | 5,945.00 | 5,625.00 | 5,772.00 | 5,272.00 | 6,959.00 | 8,516.00 | 8,511.00 | 8,512.00 | 8,512.00 | 8,512.00 | 8,512.00 | 8,512.00 | 89,160.00 |
| AOI50023200053 | GESTIÓN ADMINISTRATIVA DEL PARQUE | 150101 : LIMA | 100 | 001 : ACCION | 5,945.00 | 5,625.00 | 5,772.00 | 5,272.00 | 6,958.00 | 8,516.00 | 8,511.00 | 8,511.00 | 8,512.00 | 8,512.00 | 8,512.00 | 8,512.00 | 89,158.00 |

Centro de Costo: 10.13 - ADMINISTRACION DEL PARQUE METROPOLITANO UNIVERSITARIO

Firma Digital
V°B
Servicio de Parques de Lima

Firmado digitalmente por PEREZ ROJAS Ronald Richard FAU 20145913544 soft
Motivo: Doy V° B°
Fecha: 01.07.2022 14:20:23 -05:00

Firma Digital
V°B
Servicio de Parques de Lima

Firmado digitalmente por PEREZ ROJAS Ronald Richard FAU 20145913544 soft
Motivo: Doy V° B°
Fecha: 01.07.2022 14:21:00 -05:00

OEI.06 PROMOVER LA EDUCACIÓN; DEPORTE; RECREACIÓN Y SALUD DE LA POBLACIÓN DE LA PROVINCIA DE LIMA

AEI.06.03 ACTIVIDADES FÍSICAS; DEPORTIVAS Y RECREATIVAS PERMANENTES EN LA PROVINCIA DE LIMA.

| COD. | Actividad Operativa | Ubigeo | Meta Fisica Anual | U.M. | PROGRAMACION | | | | | | | | | | | | Monto POI S/. |
|----------------|-----------------------------------|---------------|-------------------|--------------|--------------|----------|-----------|----------|----------|-----------|-----------|-----------|-----------|-----------|-----------|-----------|---------------|
| | | | | | 1 | 2 | 3 | 4 | 5 | 6 | 7 | 8 | 9 | 10 | 11 | 12 | |
| AOI50023200054 | GESTIÓN OPERATIVA DEL PARQUE | 150101 : LIMA | 100 | 001 : ACCION | 11,980.00 | 7,582.00 | 12,275.00 | 7,161.00 | 9,206.00 | 13,394.00 | 13,393.00 | 13,393.00 | 13,394.00 | 13,394.00 | 13,394.00 | 13,394.00 | 141,960.00 |
| AOI50023200055 | MANTENIMIENTO DE LAS ÁREAS VERDES | 150101 : LIMA | 100 | 001 : ACCION | 11,982.00 | 7,581.00 | 12,275.00 | 7,161.00 | 9,205.00 | 13,393.00 | 13,393.00 | 13,393.00 | 13,394.00 | 13,394.00 | 13,394.00 | 13,394.00 | 141,959.00 |
| AOI50023200056 | GESTIÓN ADMINISTRATIVA DEL PARQUE | 150101 : LIMA | 100 | 001 : ACCION | 11,982.00 | 7,580.00 | 12,273.00 | 7,161.00 | 9,204.00 | 13,393.00 | 13,392.00 | 13,393.00 | 13,393.00 | 13,394.00 | 13,394.00 | 13,394.00 | 141,953.00 |

Centro de Costo: 10.14 - ADMINISTRACION DEL PARQUE ZONAL CAHUIDE

OEI.06 PROMOVER LA EDUCACIÓN; DEPORTE; RECREACIÓN Y SALUD DE LA POBLACIÓN DE LA PROVINCIA DE LIMA

AEI.06.03 ACTIVIDADES FÍSICAS; DEPORTIVAS Y RECREATIVAS PERMANENTES EN LA PROVINCIA DE LIMA.

| COD. | Actividad Operativa | Ubigeo | Meta Fisica Anual | U.M. | PROGRAMACION | | | | | | | | | | | | Monto POI S/. |
|----------------|-----------------------------------|---------------|-------------------|--------------|--------------|-----------|-----------|-----------|-----------|-----------|-----------|-----------|-----------|-----------|-----------|------------|---------------|
| | | | | | 1 | 2 | 3 | 4 | 5 | 6 | 7 | 8 | 9 | 10 | 11 | 12 | |
| AOI50023200057 | GESTIÓN OPERATIVA DEL PARQUE | 150101 : LIMA | 100 | 001 : ACCION | 22,942.00 | 18,391.00 | 38,173.00 | 38,336.00 | 33,613.00 | 24,089.00 | 24,079.00 | 24,080.00 | 24,080.00 | 24,080.00 | 24,080.00 | 24,081.00 | 320,024.00 |
| AOI50023200058 | MANTENIMIENTO DE AREAS VERDES | 150101 : LIMA | 100 | 001 : ACCION | 22,940.00 | 18,390.00 | 38,173.00 | 29,036.00 | 33,611.00 | 24,089.00 | 24,079.00 | 24,080.00 | 24,080.00 | 24,080.00 | 24,080.00 | 24,081.00 | 310,719.00 |
| AOI50023200059 | GESTIÓN ADMINISTRATIVA DEL PARQUE | 150101 : LIMA | 100 | 001 : ACCION | 22,940.00 | 18,389.00 | 38,173.00 | 29,036.00 | 33,611.00 | 24,088.00 | 24,079.00 | 24,080.00 | 24,080.00 | 24,080.00 | 24,081.00 | 310,717.00 | |

Centro de Costo: 10.15 - ADMINISTRACION DEL PARQUE ZONAL CAPAC YUPANQUI

OEI.06 PROMOVER LA EDUCACIÓN; DEPORTE; RECREACIÓN Y SALUD DE LA POBLACIÓN DE LA PROVINCIA DE LIMA

AEI.06.03 ACTIVIDADES FÍSICAS; DEPORTIVAS Y RECREATIVAS PERMANENTES EN LA PROVINCIA DE LIMA.

| COD. | Actividad Operativa | Ubigeo | Meta Fisica Anual | U.M. | PROGRAMACION | | | | | | | | | | | | Monto POI S/. |
|----------------|-----------------------------------|---------------|-------------------|--------------|--------------|-----------|-----------|-----------|-----------|-----------|-----------|-----------|-----------|-----------|-----------|-----------|---------------|
| | | | | | 1 | 2 | 3 | 4 | 5 | 6 | 7 | 8 | 9 | 10 | 11 | 12 | |
| AOI50023200060 | GESTIÓN OPERATIVA DEL PARQUE | 150101 : LIMA | 100 | 001 : ACCION | 18,851.00 | 15,063.00 | 21,143.00 | 14,046.00 | 16,931.00 | 56,031.00 | 24,538.00 | 24,538.00 | 24,539.00 | 24,540.00 | 24,540.00 | 24,540.00 | 289,300.00 |
| AOI50023200061 | MANTENIMIENTO DE LAS ÁREAS VERDES | 150101 : LIMA | 100 | 001 : ACCION | 18,850.00 | 15,063.00 | 21,142.00 | 14,046.00 | 16,931.00 | 56,031.00 | 24,538.00 | 24,538.00 | 24,539.00 | 24,540.00 | 24,540.00 | 24,540.00 | 289,298.00 |
| AOI50023200062 | GESTIÓN ADMINISTRATIVA DEL PARQUE | 150101 : LIMA | 100 | 001 : ACCION | 18,850.00 | 15,062.00 | 21,141.00 | 14,046.00 | 16,931.00 | 56,031.00 | 24,538.00 | 24,538.00 | 24,538.00 | 24,540.00 | 24,540.00 | 24,540.00 | 289,295.00 |

Centro de Costo: 10.16 - ADMINISTRACION DEL PARQUE ZONAL FLOR DE AMANCAES

OEI.06 PROMOVER LA EDUCACIÓN; DEPORTE; RECREACIÓN Y SALUD DE LA POBLACIÓN DE LA PROVINCIA DE LIMA

AEI.06.03 ACTIVIDADES FÍSICAS; DEPORTIVAS Y RECREATIVAS PERMANENTES EN LA PROVINCIA DE LIMA.

| COD. | Actividad Operativa | Ubigeo | Meta Fisica Anual | U.M. | PROGRAMACION | | | | | | | | | | | | Monto POI S/. |
|----------------|-----------------------------------|---------------|-------------------|--------------|--------------|----------|-----------|----------|----------|----------|----------|----------|----------|----------|----------|----------|---------------|
| | | | | | 1 | 2 | 3 | 4 | 5 | 6 | 7 | 8 | 9 | 10 | 11 | 12 | |
| AOI50023200063 | GESTIÓN OPERATIVA DEL PARQUE | 150101 : LIMA | 100 | 001 : ACCION | 17,849.00 | 6,227.00 | 23,321.00 | 3,783.00 | 9,122.00 | 4,189.00 | 4,189.00 | 4,189.00 | 4,189.00 | 4,189.00 | 4,190.00 | 4,190.00 | 89,627.00 |
| AOI50023200064 | MANTENIMIENTO DE ÁREAS VERDES | 150101 : LIMA | 100 | 001 : ACCION | 17,850.00 | 6,228.00 | 23,321.00 | 3,783.00 | 9,121.00 | 4,189.00 | 4,189.00 | 4,189.00 | 4,189.00 | 4,189.00 | 4,190.00 | 4,190.00 | 89,628.00 |
| AOI50023200065 | GESTIÓN ADMINISTRATIVA DEL PARQUE | 150101 : LIMA | 100 | 001 : ACCION | 17,850.00 | 6,228.00 | 23,320.00 | 3,783.00 | 9,121.00 | 4,189.00 | 4,189.00 | 4,189.00 | 4,189.00 | 4,189.00 | 4,190.00 | 4,190.00 | 89,627.00 |

Centro de Costo: 10.17 - ADMINISTRACION DEL PARQUE ZONAL HUASCAR

OEI.06 PROMOVER LA EDUCACIÓN; DEPORTE; RECREACIÓN Y SALUD DE LA POBLACIÓN DE LA PROVINCIA DE LIMA

AEI.06.03 ACTIVIDADES FÍSICAS; DEPORTIVAS Y RECREATIVAS PERMANENTES EN LA PROVINCIA DE LIMA.

| COD. | Actividad Operativa | Ubigeo | Meta Fisica Anual | U.M. | PROGRAMACION | | | | | | | | | | | | Monto POI S/. |
|----------------|------------------------------|---------------|-------------------|--------------|--------------|-----------|-----------|-----------|-----------|-----------|-----------|-----------|-----------|-----------|-----------|-----------|---------------|
| | | | | | 1 | 2 | 3 | 4 | 5 | 6 | 7 | 8 | 9 | 10 | 11 | 12 | |
| AOI50023200066 | GESTIÓN OPERATIVA DEL PARQUE | 150101 : LIMA | 100 | 001 : ACCION | 47,951.00 | 36,664.00 | 38,630.00 | 31,508.00 | 47,010.00 | 50,438.00 | 48,041.00 | 48,042.00 | 48,043.00 | 48,043.00 | 48,043.00 | 48,043.00 | 540,456.00 |

Firma Digital
V°B
Servicio de Parques de Lima

Firmado digitalmente por PEREZ ROJAS Ronald Richard FAU 20145913544 soft
Motivo: Doy V° B°
Fecha: 01.07.2022 14:21:43 -05:00

Firma Digital
V°B
Servicio de Parques de Lima

Firmado digitalmente por PEREZ ROJAS Ronald Richard FAU 20145913544 soft
Motivo: Doy V° B°
Fecha: 01.07.2022 14:22:26 -05:00

| | | | | | | | | | | | | | | | | | | |
|----------------|-----------------------------------|---------------|-----|--------------|-----------|-----------|-----------|-----------|-----------|-----------|-----------|-----------|-----------|-----------|-----------|-----------|-----------|------------|
| AOI50023200067 | MANTENIMIENTO DE LA ÁREAS VERDES | 150101 : LIMA | 100 | 001 : ACCION | 47,951.00 | 36,663.00 | 38,628.00 | 30,758.00 | 47,009.00 | 50,437.00 | 48,041.00 | 48,042.00 | 48,043.00 | 48,043.00 | 48,043.00 | 48,043.00 | 48,043.00 | 539,696.00 |
| AOI50023200068 | GESTIÓN ADMINISTRATIVA DEL PARQUE | 150101 : LIMA | 100 | 001 : ACCION | 47,949.00 | 36,662.00 | 38,628.00 | 30,758.00 | 47,008.00 | 50,437.00 | 48,041.00 | 48,041.00 | 48,043.00 | 48,043.00 | 48,043.00 | 48,043.00 | 48,043.00 | 539,696.00 |

Centro de Costo: 10.18 - ADMINISTRACION DEL PARQUE ZONAL HUAYNA CAPAC

OEI.06 PROMOVER LA EDUCACIÓN; DEPORTE; RECREACIÓN Y SALUD DE LA POBLACIÓN DE LA PROVINCIA DE LIMA

AEI.06.03 ACTIVIDADES FÍSICAS; DEPORTIVAS Y RECREATIVAS PERMANENTES EN LA PROVINCIA DE LIMA.

| COD. | Actividad Operativa | Ubigeo | Meta Fisica Anual | U.M. | PROGRAMACION | | | | | | | | | | | | Monto POI S/. | |
|----------------|-----------------------------------|---------------|-------------------|--------------|--------------|-----------|-----------|-----------|-----------|-----------|-----------|-----------|-----------|-----------|-----------|-----------|---------------|------------|
| | | | | | 1 | 2 | 3 | 4 | 5 | 6 | 7 | 8 | 9 | 10 | 11 | 12 | | |
| AOI50023200069 | GESTIÓN OPERATIVA DEL PARQUE | 150101 : LIMA | 100 | 001 : ACCION | 33,534.00 | 24,041.00 | 33,321.00 | 17,122.00 | 22,040.00 | 30,440.00 | 29,595.00 | 29,595.00 | 29,595.00 | 29,596.00 | 29,596.00 | 29,597.00 | 29,597.00 | 338,072.00 |
| AOI50023200070 | MANTENIMIENTO DE LAS ÁREAS VERDES | 150101 : LIMA | 100 | 001 : ACCION | 33,533.00 | 24,041.00 | 33,320.00 | 17,122.00 | 22,039.00 | 30,439.00 | 29,595.00 | 29,595.00 | 29,595.00 | 29,596.00 | 29,596.00 | 29,597.00 | 29,597.00 | 338,068.00 |
| AOI50023200071 | GESTIÓN ADMINISTRATIVA DEL PARQUE | 150101 : LIMA | 100 | 001 : ACCION | 33,533.00 | 24,040.00 | 33,320.00 | 17,121.00 | 22,039.00 | 30,439.00 | 29,595.00 | 29,595.00 | 29,595.00 | 29,596.00 | 29,596.00 | 29,596.00 | 29,596.00 | 338,065.00 |

Centro de Costo: 10.19 - ADMINISTRACION DEL PARQUE ZONAL HUIRACOCHA

OEI.06 PROMOVER LA EDUCACIÓN; DEPORTE; RECREACIÓN Y SALUD DE LA POBLACIÓN DE LA PROVINCIA DE LIMA

AEI.06.03 ACTIVIDADES FÍSICAS; DEPORTIVAS Y RECREATIVAS PERMANENTES EN LA PROVINCIA DE LIMA.

| COD. | Actividad Operativa | Ubigeo | Meta Fisica Anual | U.M. | PROGRAMACION | | | | | | | | | | | | Monto POI S/. | |
|----------------|-----------------------------------|---------------|-------------------|--------------|--------------|-----------|-----------|-----------|-----------|-----------|-----------|-----------|-----------|-----------|-----------|-----------|---------------|------------|
| | | | | | 1 | 2 | 3 | 4 | 5 | 6 | 7 | 8 | 9 | 10 | 11 | 12 | | |
| AOI50023200072 | GESTIÓN OPERATIVA DEL PARQUE | 150101 : LIMA | 100 | 001 : ACCION | 57,908.00 | 31,125.00 | 37,132.00 | 27,475.00 | 44,216.00 | 46,621.00 | 46,443.00 | 46,443.00 | 46,445.00 | 46,445.00 | 46,445.00 | 46,445.00 | 46,445.00 | 523,143.00 |
| AOI50023200073 | MANTENIMIENTO DE ÁREAS VERDES | 150101 : LIMA | 100 | 001 : ACCION | 57,909.00 | 31,125.00 | 37,131.00 | 27,475.00 | 44,215.00 | 46,621.00 | 46,443.00 | 46,443.00 | 46,444.00 | 46,445.00 | 46,445.00 | 46,445.00 | 46,445.00 | 523,141.00 |
| AOI50023200074 | GESTIÓN ADMINISTRATIVA DEL PARQUE | 150101 : LIMA | 100 | 001 : ACCION | 57,909.00 | 31,124.00 | 37,130.00 | 27,475.00 | 44,214.00 | 46,620.00 | 46,443.00 | 46,443.00 | 46,443.00 | 46,445.00 | 46,445.00 | 46,445.00 | 46,445.00 | 523,136.00 |

Centro de Costo: 10.20 - ADMINISTRACION DEL PARQUE ZONAL LLOQUE YUPANQUI

OEI.06 PROMOVER LA EDUCACIÓN; DEPORTE; RECREACIÓN Y SALUD DE LA POBLACIÓN DE LA PROVINCIA DE LIMA

AEI.06.03 ACTIVIDADES FÍSICAS; DEPORTIVAS Y RECREATIVAS PERMANENTES EN LA PROVINCIA DE LIMA.

| COD. | Actividad Operativa | Ubigeo | Meta Fisica Anual | U.M. | PROGRAMACION | | | | | | | | | | | | Monto POI S/. | |
|----------------|-----------------------------------|---------------|-------------------|--------------|--------------|-----------|-----------|-----------|-----------|-----------|-----------|-----------|-----------|-----------|-----------|-----------|---------------|------------|
| | | | | | 1 | 2 | 3 | 4 | 5 | 6 | 7 | 8 | 9 | 10 | 11 | 12 | | |
| AOI50023200075 | GESTIÓN OPERATIVA DEL PARQUE | 150101 : LIMA | 100 | 001 : ACCION | 16,585.00 | 24,904.00 | 24,093.00 | 15,876.00 | 31,281.00 | 37,005.00 | 36,222.00 | 36,223.00 | 36,224.00 | 36,224.00 | 36,224.00 | 36,224.00 | 36,224.00 | 367,085.00 |
| AOI50023200076 | MANTENIMIENTO DE LAS ÁREAS VERDES | 150101 : LIMA | 100 | 001 : ACCION | 16,586.00 | 24,904.00 | 24,092.00 | 15,875.00 | 31,280.00 | 37,005.00 | 36,222.00 | 36,223.00 | 36,224.00 | 36,224.00 | 36,224.00 | 36,224.00 | 36,224.00 | 367,083.00 |
| AOI50023200077 | GESTIÓN ADMINISTRATIVA DEL PARQUE | 150101 : LIMA | 100 | 001 : ACCION | 16,586.00 | 24,904.00 | 24,092.00 | 15,875.00 | 31,279.00 | 37,005.00 | 36,222.00 | 36,223.00 | 36,223.00 | 36,224.00 | 36,224.00 | 36,224.00 | 36,224.00 | 367,081.00 |

Centro de Costo: 10.21 - ADMINISTRACION DEL PARQUE ZONAL MANCO CAPAC

OEI.06 PROMOVER LA EDUCACIÓN; DEPORTE; RECREACIÓN Y SALUD DE LA POBLACIÓN DE LA PROVINCIA DE LIMA

AEI.06.03 ACTIVIDADES FÍSICAS; DEPORTIVAS Y RECREATIVAS PERMANENTES EN LA PROVINCIA DE LIMA.

| COD. | Actividad Operativa | Ubigeo | Meta Fisica Anual | U.M. | PROGRAMACION | | | | | | | | | | | | Monto POI S/. | |
|----------------|-----------------------------------|---------------|-------------------|--------------|--------------|-----------|-----------|-----------|-----------|-----------|-----------|-----------|-----------|-----------|-----------|-----------|---------------|------------|
| | | | | | 1 | 2 | 3 | 4 | 5 | 6 | 7 | 8 | 9 | 10 | 11 | 12 | | |
| AOI50023200078 | GESTIÓN OPERATIVA DEL PARQUE | 150101 : LIMA | 100 | 001 : ACCION | 25,748.00 | 19,471.00 | 35,482.00 | 18,130.00 | 25,667.00 | 34,070.00 | 32,826.00 | 32,826.00 | 32,826.00 | 32,826.00 | 32,826.00 | 32,826.00 | 32,826.00 | 355,524.00 |
| AOI50023200079 | MANTENIMIENTO DE LAS ÁREAS VERDES | 150101 : LIMA | 100 | 001 : ACCION | 25,749.00 | 19,471.00 | 35,482.00 | 18,130.00 | 25,666.00 | 34,069.00 | 32,824.00 | 32,826.00 | 32,826.00 | 32,826.00 | 32,826.00 | 32,826.00 | 32,826.00 | 355,521.00 |
| AOI50023200080 | GESTIÓN ADMINISTRATIVA DEL PARQUE | 150101 : LIMA | 100 | 001 : ACCION | 25,749.00 | 19,471.00 | 35,480.00 | 18,130.00 | 25,665.00 | 34,069.00 | 32,824.00 | 32,826.00 | 32,826.00 | 32,826.00 | 32,826.00 | 32,826.00 | 32,826.00 | 355,518.00 |

Centro de Costo: 10.22 - ADMINISTRACION DEL PARQUE ZONAL SANTA ROSA

OEI.06 PROMOVER LA EDUCACIÓN; DEPORTE; RECREACIÓN Y SALUD DE LA POBLACIÓN DE LA PROVINCIA DE LIMA

Firma Digital
V°B
Servicio de Parques de Lima

Firmado digitalmente por PEREZ
ROJAS Ronald Richard FAU
20145913544 soft
Motivo: Doy V°B
Fecha: 01.07.2022 14:23:06 -05:00

Firma Digital
V°B
Servicio de Parques de Lima

Firmado digitalmente por PEREZ
ROJAS Ronald Richard FAU
20145913544 soft
Motivo: Doy V°B
Fecha: 01.07.2022 14:23:41 -05:00

AEI.06.03 ACTIVIDADES FÍSICAS; DEPORTIVAS Y RECREATIVAS PERMANENTES EN LA PROVINCIA DE LIMA.

| COD. | Actividad Operativa | Ubigeo | Meta Fisica Anual | U.M. | PROGRAMACION | | | | | | | | | | | | Monto POI S/. |
|----------------|-----------------------------------|---------------|-------------------|--------------|--------------|-----------|-----------|-----------|-----------|-----------|-----------|-----------|-----------|-----------|-----------|-----------|---------------|
| | | | | | 1 | 2 | 3 | 4 | 5 | 6 | 7 | 8 | 9 | 10 | 11 | 12 | |
| AOI50023200081 | GESTIÓN OPERATIVA DEL PARQUE | 150101 : LIMA | 100 | 001 : ACCION | 16,875.00 | 12,985.00 | 20,465.00 | 10,810.00 | 17,194.00 | 16,103.00 | 16,100.00 | 16,101.00 | 16,101.00 | 16,101.00 | 16,101.00 | 16,102.00 | 191,038.00 |
| AOI50023200082 | MANTENIMIENTO DE LAS ÁREAS VERDES | 150101 : LIMA | 100 | 001 : ACCION | 16,874.00 | 12,984.00 | 20,465.00 | 10,810.00 | 17,193.00 | 16,103.00 | 16,100.00 | 16,101.00 | 16,101.00 | 16,101.00 | 16,101.00 | 16,101.00 | 191,034.00 |
| AOI50023200083 | GESTIÓN ADMINISTRATIVA DEL PARQUE | 150101 : LIMA | 100 | 001 : ACCION | 16,874.00 | 12,984.00 | 20,464.00 | 10,810.00 | 17,192.00 | 16,102.00 | 16,100.00 | 16,100.00 | 16,101.00 | 16,101.00 | 16,101.00 | 16,101.00 | 191,030.00 |

Centro de Costo: 10.23 - ADMINISTRACION DEL PARQUE ZONAL SINCHI ROCA

OEI.06 PROMOVER LA EDUCACIÓN; DEPORTE; RECREACIÓN Y SALUD DE LA POBLACIÓN DE LA PROVINCIA DE LIMA

AEI.06.03 ACTIVIDADES FÍSICAS; DEPORTIVAS Y RECREATIVAS PERMANENTES EN LA PROVINCIA DE LIMA.

| COD. | Actividad Operativa | Ubigeo | Meta Fisica Anual | U.M. | PROGRAMACION | | | | | | | | | | | | Monto POI S/. |
|----------------|-----------------------------------|---------------|-------------------|--------------|--------------|-----------|-----------|-----------|-----------|-----------|-----------|-----------|-----------|-----------|-----------|-----------|---------------|
| | | | | | 1 | 2 | 3 | 4 | 5 | 6 | 7 | 8 | 9 | 10 | 11 | 12 | |
| AOI50023200084 | GESTIÓN OPERATIVA DEL PARQUE | 150101 : LIMA | 100 | 001 : ACCION | 88,656.00 | 54,645.00 | 61,788.00 | 39,521.00 | 72,496.00 | 70,581.00 | 70,454.00 | 70,454.00 | 70,454.00 | 70,454.00 | 70,454.00 | 70,454.00 | 810,411.00 |
| AOI50023200085 | MANTENIMIENTO DE LAS ÁREAS VERDES | 150101 : LIMA | 100 | 001 : ACCION | 88,654.00 | 54,644.00 | 61,787.00 | 39,521.00 | 72,495.00 | 70,580.00 | 70,454.00 | 70,454.00 | 70,454.00 | 70,454.00 | 70,454.00 | 70,454.00 | 810,405.00 |
| AOI50023200086 | GESTIÓN ADMINISTRATIVO DEL PARQUE | 150101 : LIMA | 100 | 001 : ACCION | 88,654.00 | 54,643.00 | 61,786.00 | 39,520.00 | 72,495.00 | 70,579.00 | 70,453.00 | 70,454.00 | 70,454.00 | 70,454.00 | 70,454.00 | 70,454.00 | 810,400.00 |

Centro de Costo: 10.24 - ADMINISTRACION DEL PARQUE ZONAL SAN PEDRO

OEI.06 PROMOVER LA EDUCACIÓN; DEPORTE; RECREACIÓN Y SALUD DE LA POBLACIÓN DE LA PROVINCIA DE LIMA

AEI.06.03 ACTIVIDADES FÍSICAS; DEPORTIVAS Y RECREATIVAS PERMANENTES EN LA PROVINCIA DE LIMA.

| COD. | Actividad Operativa | Ubigeo | Meta Fisica Anual | U.M. | PROGRAMACION | | | | | | | | | | | | Monto POI S/. |
|----------------|-----------------------------------|---------------|-------------------|--------------|--------------|------|-----------|--------|--------|----------|----------|----------|----------|----------|----------|----------|---------------|
| | | | | | 1 | 2 | 3 | 4 | 5 | 6 | 7 | 8 | 9 | 10 | 11 | 12 | |
| AOI50023200087 | GESTIÓN OPERATIVA DEL PARQUE | 150101 : LIMA | 100 | 001 : ACCION | 16,634.00 | 0.00 | 25,731.00 | 667.00 | 734.00 | 7,270.00 | 7,270.00 | 7,270.00 | 7,271.00 | 7,271.00 | 7,271.00 | 7,271.00 | 94,660.00 |
| AOI50023200088 | MANTENIMIENTO DE LAS ÁREAS VERDES | 150101 : LIMA | 100 | 001 : ACCION | 16,633.00 | 0.00 | 25,731.00 | 667.00 | 733.00 | 7,270.00 | 7,270.00 | 7,270.00 | 7,270.00 | 7,271.00 | 7,271.00 | 7,271.00 | 94,657.00 |
| AOI50023200089 | GESTIÓN ADMINISTRATIVA DEL PARQUE | 150101 : LIMA | 100 | 001 : ACCION | 16,633.00 | 0.00 | 25,730.00 | 666.00 | 733.00 | 7,270.00 | 7,270.00 | 7,270.00 | 7,270.00 | 7,271.00 | 7,271.00 | 7,271.00 | 94,655.00 |

U.M. = Unidad de Medida.

Nota : La Prioridad se determinará en la Comisión de Planeamiento Estratégico

TOTAL GENERAL : 54,760,918.00

FIRMA

Firma Digital
V°B
Servicio de Parques de Lima

Firmado digitalmente por PEREZ
ROJAS Ronald Richard FAU
20145913544 soft
Motivo: Doy V° B°
Fecha: 01.07.2022 14:24:18 -05:00

Firma Digital
V°B
Servicio de Parques de Lima

Firmado digitalmente por PEREZ
ROJAS Ronald Richard FAU
20145913544 soft
Motivo: Doy V° B°
Fecha: 01.07.2022 14:26:18 -05:00



**Firma Digital
V°B**

Servicio de Parques de Lima

Firmado digitalmente por PEREZ
ROJAS Ronald Richard FAU
20145913544 soft
Motivo: Doy V° B°
Fecha: 01.07.2022 14:27:04 -05:00

Anexo 7.5

Programación de Metas Físicas y Financieras 2022 Modificación – Versión 1 (Anexo B5- CEPLAN)

**Firma Digital
V°B**

Servicio de Parques de Lima

Firmado digitalmente por ANGLES
ARENAS Andrea FAU
20145913544 soft
Motivo: Doy V° B°
Fecha: 30.06.2022 22:55:10 -05:00

**Firma Digital
V°B**

Servicio de Parques de Lima

Firmado digitalmente por PEREZ
ROJAS Ronald Richard FAU
20145913544 soft
Motivo: Doy V° B°
Fecha: 01.07.2022 14:27:42 -05:00

Anexo B-5
POI Anual con Programación Física y Financiera (Modificado)
Año : 2022

Periodo PEI : 2020 - 2025
Nivel de Gobierno : P - ENTIDADES DE TRATAMIENTO EMPRESARIAL
Sector : 00 - ETEs
Pliego : 000 - ETEs

Unidad Ejecutora : 500232 - SERVICIO DE PARQUES DE LIMA
Centro de Costo: 01.01 - SECRETARIA GENERAL

| OEI.09 FORTALECER LA GESTIÓN INSTITUCIONAL DE LA MUNICIPALIDAD METROPOLITANA DE LIMA | | | | | | | | | | | | | | | | | | | |
|--|---|---------------|--------------|-----------|----------------|--------------|-----------|-----------|-----------|-----------|-----------|-----------|-----------|-----------|-----------|-----------|-----------|-------------|-----------|
| AEI.09.09 GESTIÓN INSTITUCIONAL DE LAS EMPRESAS MUNICIPALES Y ORGANISMOS PÚBLICOS DESCENTRALIZADOS EFICAZ EN LA MUNICIPALIDAD METROPOLITANA DE LIMA. | | | | | | | | | | | | | | | | | | | |
| COD. | Actividad Operativa / Inversiones | Ubigeo | U.M. | Prioridad | Meta | PROGRAMACION | | | | | | | | | | | | Total Anual | |
| | | | | | | 1 | 2 | 3 | 4 | 5 | 6 | 7 | 8 | 9 | 10 | 11 | 12 | | |
| AOI50023200001 | APROBACIÓN DE POLÍTICAS INSTITUCIONALES | 150101 : LIMA | 001 : ACCION | 2 : Alta | Fisico | 1.00 | 1.00 | 1.00 | 1.00 | 1.00 | 1.00 | 1.00 | 1.00 | 1.00 | 1.00 | 1.00 | 1.00 | 1.00 | 12.00 |
| | | | | | Financiero S/. | 15,138.00 | 13,047.00 | 24,897.00 | 14,448.00 | 14,448.00 | 30,070.00 | 27,271.00 | 27,271.00 | 27,271.00 | 27,271.00 | 27,271.00 | 27,271.00 | 27,271.00 | 27,271.00 |
| AOI50023200002 | CONDUCCIÓN DE GESTIÓN INSTITUCIONAL | 150101 : LIMA | 001 : ACCION | 2 : Alta | Fisico | 1.00 | 1.00 | 1.00 | 1.00 | 1.00 | 1.00 | 1.00 | 1.00 | 1.00 | 1.00 | 1.00 | 1.00 | 1.00 | 12.00 |
| | | | | | Financiero S/. | 15,139.00 | 13,049.00 | 24,899.00 | 14,447.00 | 14,447.00 | 30,070.00 | 27,271.00 | 27,271.00 | 27,271.00 | 27,271.00 | 27,271.00 | 27,271.00 | 27,271.00 | 27,271.00 |

Unidad Ejecutora : 500232 - SERVICIO DE PARQUES DE LIMA
Centro de Costo: 01.02 - SUBGERENCIA DE GESTION DOCUMENTARIA

| OEI.09 FORTALECER LA GESTIÓN INSTITUCIONAL DE LA MUNICIPALIDAD METROPOLITANA DE LIMA | | | | | | | | | | | | | | | | | | | |
|--|---|---------------|--------------|-----------|----------------|--------------|-----------|-----------|-----------|-----------|-----------|-----------|-----------|-----------|-----------|-----------|-----------|-------------|-----------|
| AEI.09.09 GESTIÓN INSTITUCIONAL DE LAS EMPRESAS MUNICIPALES Y ORGANISMOS PÚBLICOS DESCENTRALIZADOS EFICAZ EN LA MUNICIPALIDAD METROPOLITANA DE LIMA. | | | | | | | | | | | | | | | | | | | |
| COD. | Actividad Operativa / Inversiones | Ubigeo | U.M. | Prioridad | Meta | PROGRAMACION | | | | | | | | | | | | Total Anual | |
| | | | | | | 1 | 2 | 3 | 4 | 5 | 6 | 7 | 8 | 9 | 10 | 11 | 12 | | |
| AOI50023200003 | GESTIÓN DE TRÁMITE DOCUMENTARIO Y ATENCIÓN AL USUARIO | 150101 : LIMA | 001 : ACCION | 2 : Alta | Fisico | 3.00 | 3.00 | 3.00 | 3.00 | 3.00 | 3.00 | 3.00 | 3.00 | 3.00 | 3.00 | 3.00 | 3.00 | 3.00 | 36.00 |
| | | | | | Financiero S/. | 30,148.00 | 15,601.00 | 37,501.00 | 16,795.00 | 20,378.00 | 25,517.00 | 25,515.00 | 25,515.00 | 25,516.00 | 25,516.00 | 25,516.00 | 25,516.00 | 25,517.00 | 25,517.00 |
| AOI50023200004 | GESTIÓN DEL ARCHIVO CENTRAL | 150101 : LIMA | 001 : ACCION | 2 : Alta | Fisico | 2.00 | 2.00 | 2.00 | 2.00 | 2.00 | 2.00 | 2.00 | 2.00 | 2.00 | 2.00 | 3.00 | 3.00 | 3.00 | 27.00 |
| | | | | | Financiero S/. | 30,148.00 | 15,603.00 | 37,502.00 | 16,793.00 | 20,375.00 | 25,516.00 | 25,515.00 | 25,515.00 | 25,516.00 | 25,516.00 | 25,516.00 | 25,516.00 | 25,517.00 | 25,517.00 |

Unidad Ejecutora : 500232 - SERVICIO DE PARQUES DE LIMA
Centro de Costo: 02.01 - ORGANO DE CONTROL INSTITUCIONAL

| OEI.09 FORTALECER LA GESTIÓN INSTITUCIONAL DE LA MUNICIPALIDAD METROPOLITANA DE LIMA | | | | | | | | | | | | | | | | | | |
|--|-----------------------------------|---------------|--------------|-----------|----------------|--------------|----------|-----------|-----------|----------|-----------|-----------|-----------|-----------|-----------|-----------|-----------|-------------|
| AEI.09.09 GESTIÓN INSTITUCIONAL DE LAS EMPRESAS MUNICIPALES Y ORGANISMOS PÚBLICOS DESCENTRALIZADOS EFICAZ EN LA MUNICIPALIDAD METROPOLITANA DE LIMA. | | | | | | | | | | | | | | | | | | |
| COD. | Actividad Operativa / Inversiones | Ubigeo | U.M. | Prioridad | Meta | PROGRAMACION | | | | | | | | | | | | Total Anual |
| | | | | | | 1 | 2 | 3 | 4 | 5 | 6 | 7 | 8 | 9 | 10 | 11 | 12 | |
| AOI50023200005 | GESTIÓN DEL CONTROL INSTITUCIONAL | 150101 : LIMA | 001 : ACCION | 2 : Alta | Fisico | 2.00 | 1.00 | 5.00 | 3.00 | 5.00 | 7.00 | 5.00 | 8.00 | 4.00 | 4.00 | 3.00 | 9.00 | 56.00 |
| | | | | | Financiero S/. | 57,348.00 | 6,306.00 | 82,806.00 | 22,306.00 | 6,306.00 | 32,831.00 | 32,832.00 | 32,833.00 | 32,833.00 | 32,833.00 | 32,833.00 | 32,833.00 | 32,833.00 |

Unidad Ejecutora : 500232 - SERVICIO DE PARQUES DE LIMA
Centro de Costo: 03.01 - GERENCIA DE ASESORIA JURIDICA

| OEI.09 FORTALECER LA GESTIÓN INSTITUCIONAL DE LA MUNICIPALIDAD METROPOLITANA DE LIMA | | | | | | | | | | | | | | | | | | | |
|--|------------------------------------|---------------|--------------|-----------|----------------|--------------|----------|-----------|----------|----------|-----------|-----------|-----------|-----------|-----------|-----------|-----------|-------------|-----------|
| AEI.09.09 GESTIÓN INSTITUCIONAL DE LAS EMPRESAS MUNICIPALES Y ORGANISMOS PÚBLICOS DESCENTRALIZADOS EFICAZ EN LA MUNICIPALIDAD METROPOLITANA DE LIMA. | | | | | | | | | | | | | | | | | | | |
| COD. | Actividad Operativa / Inversiones | Ubigeo | U.M. | Prioridad | Meta | PROGRAMACION | | | | | | | | | | | | Total Anual | |
| | | | | | | 1 | 2 | 3 | 4 | 5 | 6 | 7 | 8 | 9 | 10 | 11 | 12 | | |
| AOI50023200006 | DEFENSA JURÍDICA INSTITUCIONAL | 150101 : LIMA | 001 : ACCION | 2 : Alta | Fisico | 4.00 | 4.00 | 4.00 | 4.00 | 4.00 | 4.00 | 4.00 | 4.00 | 4.00 | 4.00 | 4.00 | 4.00 | 4.00 | 48.00 |
| | | | | | Financiero S/. | 40,727.00 | 8,686.00 | 47,686.00 | 8,687.00 | 8,687.00 | 32,299.00 | 32,299.00 | 32,299.00 | 32,300.00 | 32,300.00 | 32,300.00 | 32,300.00 | 32,300.00 | 32,300.00 |
| AOI50023200007 | ASESORAMIENTO LEGAL ADMINISTRATIVO | 150101 : LIMA | 001 : ACCION | 2 : Alta | Fisico | 2.00 | 2.00 | 2.00 | 2.00 | 2.00 | 2.00 | 2.00 | 2.00 | 2.00 | 2.00 | 2.00 | 2.00 | 24.00 | |
| | | | | | Financiero S/. | 40,728.00 | 8,687.00 | 47,687.00 | 8,686.00 | 8,686.00 | 32,299.00 | 32,299.00 | 32,299.00 | 32,300.00 | 32,300.00 | 32,300.00 | 32,300.00 | 32,300.00 | 32,300.00 |

Unidad Ejecutora : 500232 - SERVICIO DE PARQUES DE LIMA

Firma Digital
V°B
Servicio de Parques de Lima

Firmado digitalmente por ANGLÉS
ARENAS Andrea FAU
20145913544 soft
Motivo: Doy V° B°
Fecha: 30.06.2022 22:55:40 -05:00

Firma Digital
V°B
Servicio de Parques de Lima

Firmado digitalmente por PEREZ
ROJAS Ronald Richard FAU
20145913544 soft
Motivo: Doy V° B°
Fecha: 01.07.2022 14:28:34 -05:00

Firma Digital
V°B
Servicio de Parques de Lima

Firmado digitalmente por PEREZ
ROJAS Ronald Richard FAU
20145913544 soft
Motivo: Doy V° B°
Fecha: 01.07.2022 14:29:08 -05:00

OEI.09 FORTALECER LA GESTIÓN INSTITUCIONAL DE LA MUNICIPALIDAD METROPOLITANA DE LIMA

AEI.09.09 GESTIÓN INSTITUCIONAL DE LAS EMPRESAS MUNICIPALES Y ORGANISMOS PÚBLICOS DESCENTRALIZADOS EFICAZ EN LA MUNICIPALIDAD METROPOLITANA DE LIMA.

| COD. | Actividad Operativa / Inversiones | Ubigeo | U.M. | Prioridad | Meta | PROGRAMACION | | | | | | | | | | | | Total Anual | |
|----------------|---|---------------|--------------|-----------|----------------|--------------|-----------|-----------|-----------|-----------|-----------|-----------|-----------|-----------|-----------|-----------|-----------|-------------|------------|
| | | | | | | 1 | 2 | 3 | 4 | 5 | 6 | 7 | 8 | 9 | 10 | 11 | 12 | | |
| AOI50023200008 | GESTIÓN DEL PLANEAMIENTO, MODERNIZACIÓN Y COOPERACIÓN TÉCNICA | 150101 : LIMA | 001 : ACCION | 2 : Alta | Fisico | 3.00 | 3.00 | 4.00 | 4.00 | 3.00 | 5.00 | 4.00 | 4.00 | 4.00 | 4.00 | 4.00 | 4.00 | 5.00 | 47.00 |
| | | | | | Financiero S/. | 34,643.00 | 19,909.00 | 37,923.00 | 21,352.00 | 17,251.00 | 41,975.00 | 39,104.00 | 39,104.00 | 39,104.00 | 39,104.00 | 39,104.00 | 39,105.00 | 39,105.00 | 407,679.00 |
| AOI50023200009 | GESTIÓN DEL PRESUPUESTO INSTITUCIONAL | 150101 : LIMA | 001 : ACCION | 2 : Alta | Fisico | 3.00 | 3.00 | 3.00 | 6.00 | 2.00 | 2.00 | 4.00 | 5.00 | 2.00 | 6.00 | 2.00 | 3.00 | 41.00 | |
| | | | | | Financiero S/. | 34,645.00 | 19,910.00 | 37,924.00 | 21,351.00 | 17,249.00 | 41,974.00 | 39,103.00 | 39,104.00 | 39,104.00 | 39,104.00 | 39,105.00 | 39,105.00 | 407,678.00 | |

Unidad Ejecutora : 500232 - SERVICIO DE PARQUES DE LIMA

Centro de Costo: 04.02 - SUBGERENCIA DE SISTEMAS Y TECNOLOGIAS DE LA INFORMACION

OEI.09 FORTALECER LA GESTIÓN INSTITUCIONAL DE LA MUNICIPALIDAD METROPOLITANA DE LIMA

AEI.09.09 GESTIÓN INSTITUCIONAL DE LAS EMPRESAS MUNICIPALES Y ORGANISMOS PÚBLICOS DESCENTRALIZADOS EFICAZ EN LA MUNICIPALIDAD METROPOLITANA DE LIMA.

| COD. | Actividad Operativa / Inversiones | Ubigeo | U.M. | Prioridad | Meta | PROGRAMACION | | | | | | | | | | | | Total Anual |
|----------------|---|---------------|--------------|-----------|----------------|--------------|------------|-----------|-----------|-----------|-----------|-----------|-----------|-----------|-----------|-----------|------------|-------------|
| | | | | | | 1 | 2 | 3 | 4 | 5 | 6 | 7 | 8 | 9 | 10 | 11 | 12 | |
| AOI50023200010 | GESTIÓN DE LOS SISTEMAS Y TECNOLOGÍAS DE LA INFORMACION INSTITUCIONAL | 150101 : LIMA | 001 : ACCION | 2 : Alta | Fisico | 6.00 | 4.00 | 6.00 | 6.00 | 6.00 | 4.00 | 6.00 | 6.00 | 6.00 | 4.00 | 6.00 | 6.00 | 66.00 |
| | | | | | Financiero S/. | 42,040.00 | 126,725.00 | 90,694.00 | 38,972.00 | 50,736.00 | 20,582.00 | 20,583.00 | 20,583.00 | 20,583.00 | 20,584.00 | 20,584.00 | 20,585.00 | 493,251.00 |
| AOI50023200011 | GESTIÓN DEL EQUIPAMIENTO INFORMÁTICO Y CAPACITACIÓN EN TECNOLOGÍA | 150101 : LIMA | 001 : ACCION | 2 : Alta | Fisico | 3.00 | 4.00 | 3.00 | 3.00 | 4.00 | 5.00 | 4.00 | 3.00 | 4.00 | 4.00 | 3.00 | 44.00 | |
| | | | | | Financiero S/. | 42,038.00 | 126,724.00 | 90,693.00 | 38,971.00 | 50,734.00 | 20,582.00 | 20,582.00 | 20,583.00 | 20,583.00 | 20,584.00 | 20,584.00 | 493,242.00 | |
| AOI50023200012 | GESTIÓN DEL PLAN DIGITAL Y ESTADÍSTICO INSTITUCIONAL | 150101 : LIMA | 001 : ACCION | 2 : Alta | Fisico | 4.00 | 5.00 | 6.00 | 4.00 | 4.00 | 7.00 | 4.00 | 4.00 | 6.00 | 4.00 | 4.00 | 7.00 | 59.00 |
| | | | | | Financiero S/. | 42,038.00 | 126,724.00 | 90,693.00 | 38,971.00 | 50,733.00 | 20,582.00 | 20,582.00 | 20,583.00 | 20,583.00 | 20,584.00 | 20,584.00 | 493,241.00 | |

Unidad Ejecutora : 500232 - SERVICIO DE PARQUES DE LIMA

Centro de Costo: 05.01 - GERENCIA DE ADMINISTRACION

OEI.09 FORTALECER LA GESTIÓN INSTITUCIONAL DE LA MUNICIPALIDAD METROPOLITANA DE LIMA

AEI.09.09 GESTIÓN INSTITUCIONAL DE LAS EMPRESAS MUNICIPALES Y ORGANISMOS PÚBLICOS DESCENTRALIZADOS EFICAZ EN LA MUNICIPALIDAD METROPOLITANA DE LIMA.

| COD. | Actividad Operativa / Inversiones | Ubigeo | U.M. | Prioridad | Meta | PROGRAMACION | | | | | | | | | | | | Total Anual |
|----------------|---|---------------|--------------|-----------|----------------|--------------|----------|-----------|-----------|-----------|-----------|-----------|-----------|-----------|-----------|-----------|-----------|-------------|
| | | | | | | 1 | 2 | 3 | 4 | 5 | 6 | 7 | 8 | 9 | 10 | 11 | 12 | |
| AOI50023200013 | GESTIÓN ADMINISTRATIVA Y FINANCIERA INSTITUCIONAL | 150101 : LIMA | 001 : ACCION | 2 : Alta | Fisico | 8.00 | 8.00 | 8.00 | 9.00 | 8.00 | 8.00 | 8.00 | 8.00 | 8.00 | 8.00 | 8.00 | 8.00 | 97.00 |
| | | | | | Financiero S/. | 41,227.00 | 9,686.00 | 90,634.00 | 36,686.00 | 24,326.00 | 47,124.00 | 47,122.00 | 47,122.00 | 47,122.00 | 47,122.00 | 47,124.00 | 47,124.00 | 532,419.00 |

Unidad Ejecutora : 500232 - SERVICIO DE PARQUES DE LIMA

Centro de Costo: 05.02 - SUBGERENCIA DE RECURSOS HUMANOS

OEI.09 FORTALECER LA GESTIÓN INSTITUCIONAL DE LA MUNICIPALIDAD METROPOLITANA DE LIMA

AEI.09.09 GESTIÓN INSTITUCIONAL DE LAS EMPRESAS MUNICIPALES Y ORGANISMOS PÚBLICOS DESCENTRALIZADOS EFICAZ EN LA MUNICIPALIDAD METROPOLITANA DE LIMA.

| COD. | Actividad Operativa / Inversiones | Ubigeo | U.M. | Prioridad | Meta | PROGRAMACION | | | | | | | | | | | | Total Anual |
|----------------|---|---------------|----------------|-----------|----------------|--------------|-----------|------------|-----------|-----------|------------|------------|------------|------------|------------|------------|------------|--------------|
| | | | | | | 1 | 2 | 3 | 4 | 5 | 6 | 7 | 8 | 9 | 10 | 11 | 12 | |
| AOI50023200014 | GESTIÓN DE LOS RECURSOS HUMANOS, BIENESTAR SOCIAL Y SEGURIDAD Y SALUD EN EL TRABAJO | 150101 : LIMA | 001 : ACCION | 2 : Alta | Fisico | 66.00 | 66.00 | 69.00 | 52.00 | 47.00 | 121.00 | 122.00 | 124.00 | 123.00 | 122.00 | 124.00 | 124.00 | 1,160.00 |
| | | | | | Financiero S/. | 156,316.00 | 59,399.00 | 346,664.00 | 45,390.00 | 57,084.00 | 221,017.00 | 140,261.00 | 140,262.00 | 140,263.00 | 140,263.00 | 140,264.00 | 140,264.00 | 1,727,447.00 |
| AOI50023200094 | GESTIÓN DE COMPENSACIONES Y PENSIONES | 150101 : LIMA | 137 : PLANILLA | 2 : Alta | Fisico | 1.00 | 1.00 | 1.00 | 1.00 | 1.00 | 1.00 | 1.00 | 1.00 | 1.00 | 1.00 | 1.00 | 12.00 | |
| | | | | | Financiero S/. | 57,460.00 | 44,490.00 | 47,190.00 | 45,390.00 | 41,877.00 | 59,514.00 | 59,514.00 | 59,514.00 | 59,514.00 | 59,515.00 | 59,515.00 | 653,008.00 | |

Unidad Ejecutora : 500232 - SERVICIO DE PARQUES DE LIMA

Centro de Costo: 05.03 - SUBGERENCIA DE ABASTECIMIENTO

OEI.09 FORTALECER LA GESTIÓN INSTITUCIONAL DE LA MUNICIPALIDAD METROPOLITANA DE LIMA

AEI.09.09 GESTIÓN INSTITUCIONAL DE LAS EMPRESAS MUNICIPALES Y ORGANISMOS PÚBLICOS DESCENTRALIZADOS EFICAZ EN LA MUNICIPALIDAD METROPOLITANA DE LIMA.

| COD. | Actividad Operativa / Inversiones | Ubigeo | U.M. | Prioridad | Meta | PROGRAMACION | | | | | | | | | | | | Total Anual |
|----------------|---|---------------|--------------|-----------|----------------|--------------|------------|--------------|-----------|--------------|------------|------------|------------|------------|------------|------------|------------|--------------|
| | | | | | | 1 | 2 | 3 | 4 | 5 | 6 | 7 | 8 | 9 | 10 | 11 | 12 | |
| AOI50023200015 | GESTIÓN DE ABASTECIMIENTO, CONTROL PATRIMONIAL Y SERVICIOS AUXILIARES | 150101 : LIMA | 001 : ACCION | 2 : Alta | Fisico | 4.00 | 7.00 | 7.00 | 5.00 | 5.00 | 5.00 | 5.00 | 5.00 | 5.00 | 5.00 | 5.00 | 4.00 | 62.00 |
| | | | | | Financiero S/. | 1,808,049.00 | 146,408.00 | 1,165,692.00 | 62,016.00 | 1,030,601.00 | 209,768.00 | 209,768.00 | 209,768.00 | 209,769.00 | 209,769.00 | 209,769.00 | 209,769.00 | 5,681,146.00 |

Unidad Ejecutora : 500232 - SERVICIO DE PARQUES DE LIMA

Centro de Costo: 05.04 - SUBGERENCIA DE CONTABILIDAD

OEI.09 FORTALECER LA GESTIÓN INSTITUCIONAL DE LA MUNICIPALIDAD METROPOLITANA DE LIMA

Firma Digital
VºB
Servicio de Parques de Lima

Firmado digitalmente por ANGLÉS
ARENAS Andrea FAU
20145913544 soft
Motivo: Doy Vº Bº
Fecha: 30.06.2022 22:56:09 -05:00

Firma Digital
VºB
Servicio de Parques de Lima

Firmado digitalmente por PEREZ
ROJAS Ronald Richard FAU
20145913544 soft
Motivo: Doy Vº Bº
Fecha: 01.07.2022 14:29:43 -05:00

Firma Digital
VºB
Servicio de Parques de Lima

Firmado digitalmente por PEREZ
ROJAS Ronald Richard FAU
20145913544 soft
Motivo: Doy Vº Bº
Fecha: 01.07.2022 14:30:20 -05:00

AEI.09.09 FORTALECER LA GESTIÓN INSTITUCIONAL DE LAS EMPRESAS MUNICIPALES Y ORGANISMOS PÚBLICOS DESCENTRALIZADOS EFICAZ EN LA MUNICIPALIDAD METROPOLITANA DE LIMA.

| COD. | Actividad Operativa / Inversiones | Ubigeo | U.M. | Prioridad | Meta | PROGRAMACION | | | | | | | | | | | | Total Anual | | |
|----------------|--|---------------|--------------|-----------|--------------------------|--------------|-----------|-----------|-----------|-----------|-----------|-----------|-----------|-----------|-----------|-----------|-----------|-------------|-----------|------------|
| | | | | | | 1 | 2 | 3 | 4 | 5 | 6 | 7 | 8 | 9 | 10 | 11 | 12 | | | |
| AOI50023200016 | GESTIÓN Y CONTROL DE LAS OPERACIONES FINANCIERAS Y CONTABLES | 150101 : LIMA | 001 : ACCION | 2 : Alta | Fisico Financiero S/. | 22.00 | 22.00 | 23.00 | 23.00 | 22.00 | 23.00 | 22.00 | 22.00 | 23.00 | 22.00 | 22.00 | 23.00 | 22.00 | 23.00 | 269.00 |
| | | | | | | 60,768.00 | 43,158.00 | 65,658.00 | 43,158.00 | 43,158.00 | 54,010.00 | 54,011.00 | 54,011.00 | 54,011.00 | 54,012.00 | 54,012.00 | 54,012.00 | 54,012.00 | 54,012.00 | 633,979.00 |

Unidad Ejecutora : 500232 - SERVICIO DE PARQUES DE LIMA
 Centro de Costo: 05.05 - SUBGERENCIA DE TESORERIA

OEI.09 FORTALECER LA GESTIÓN INSTITUCIONAL DE LA MUNICIPALIDAD METROPOLITANA DE LIMA

AEI.09.09 GESTIÓN INSTITUCIONAL DE LAS EMPRESAS MUNICIPALES Y ORGANISMOS PÚBLICOS DESCENTRALIZADOS EFICAZ EN LA MUNICIPALIDAD METROPOLITANA DE LIMA.

| COD. | Actividad Operativa / Inversiones | Ubigeo | U.M. | Prioridad | Meta | PROGRAMACION | | | | | | | | | | | | Total Anual | | | |
|----------------|--|---------------|--------------|-----------|--------------------------|--------------|-----------|------------|-----------|------------|------------|------------|------------|------------|------------|------------|------------|-------------|------------|--------------|--------|
| | | | | | | 1 | 2 | 3 | 4 | 5 | 6 | 7 | 8 | 9 | 10 | 11 | 12 | | | | |
| AOI50023200017 | ADMINISTRACIÓN DE LOS INGRESOS Y PAGOS | 150101 : LIMA | 001 : ACCION | 2 : Alta | Fisico Financiero S/. | 21.00 | 20.00 | 20.00 | 23.00 | 23.00 | 23.00 | 23.00 | 23.00 | 23.00 | 23.00 | 23.00 | 23.00 | 23.00 | 23.00 | 23.00 | 268.00 |
| | | | | | | 203,128.00 | 57,119.00 | 253,092.00 | 50,474.00 | 132,495.00 | 115,266.00 | 115,260.00 | 115,260.00 | 115,260.00 | 115,260.00 | 115,260.00 | 115,260.00 | 115,260.00 | 115,260.00 | 1,503,134.00 | |

Unidad Ejecutora : 500232 - SERVICIO DE PARQUES DE LIMA
 Centro de Costo: 05.06 - SUBGERENCIA DE EJECUCION COACTIVA

OEI.09 FORTALECER LA GESTIÓN INSTITUCIONAL DE LA MUNICIPALIDAD METROPOLITANA DE LIMA

AEI.09.09 GESTIÓN INSTITUCIONAL DE LAS EMPRESAS MUNICIPALES Y ORGANISMOS PÚBLICOS DESCENTRALIZADOS EFICAZ EN LA MUNICIPALIDAD METROPOLITANA DE LIMA.

| COD. | Actividad Operativa / Inversiones | Ubigeo | U.M. | Prioridad | Meta | PROGRAMACION | | | | | | | | | | | | Total Anual | | | |
|----------------|---|---------------|--------------|-----------|--------------------------|--------------|-----------|-----------|-----------|-----------|-----------|-----------|-----------|-----------|-----------|-----------|-----------|-------------|-----------|------------|----------|
| | | | | | | 1 | 2 | 3 | 4 | 5 | 6 | 7 | 8 | 9 | 10 | 11 | 12 | | | | |
| AOI50023200018 | GESTIÓN DEL PROCEDIMIENTO DE EJECUCIÓN COACTIVA | 150101 : LIMA | 001 : ACCION | 2 : Alta | Fisico Financiero S/. | 87.00 | 110.00 | 125.00 | 156.00 | 137.00 | 237.00 | 235.00 | 234.00 | 235.00 | 235.00 | 235.00 | 235.00 | 235.00 | 235.00 | 235.00 | 2,261.00 |
| | | | | | | 21,347.00 | 17,340.00 | 26,029.00 | 17,340.00 | 17,340.00 | 29,199.00 | 29,192.00 | 29,192.00 | 29,192.00 | 29,193.00 | 29,193.00 | 29,193.00 | 29,194.00 | 29,194.00 | 303,753.00 | |

Unidad Ejecutora : 500232 - SERVICIO DE PARQUES DE LIMA
 Centro de Costo: 06.01 - GERENCIA DE APORTES Y PATRIMONIO INMOBILIARIO

OEI.09 FORTALECER LA GESTIÓN INSTITUCIONAL DE LA MUNICIPALIDAD METROPOLITANA DE LIMA

AEI.09.09 GESTIÓN INSTITUCIONAL DE LAS EMPRESAS MUNICIPALES Y ORGANISMOS PÚBLICOS DESCENTRALIZADOS EFICAZ EN LA MUNICIPALIDAD METROPOLITANA DE LIMA.

| COD. | Actividad Operativa / Inversiones | Ubigeo | U.M. | Prioridad | Meta | PROGRAMACION | | | | | | | | | | | | Total Anual | | |
|----------------|--|---------------|--------------|-----------|--------------------------|--------------|-----------|------------|-----------|------------|-----------|-----------|-----------|-----------|-----------|-----------|-----------|-------------|--------------|----------|
| | | | | | | 1 | 2 | 3 | 4 | 5 | 6 | 7 | 8 | 9 | 10 | 11 | 12 | | | |
| AOI50023200019 | GESTIÓN DE APORTES Y PATRIMONIO INMOBILIARIO | 150101 : LIMA | 001 : ACCION | 2 : Alta | Fisico Financiero S/. | 149.00 | 149.00 | 174.00 | 149.00 | 159.00 | 102.00 | 82.00 | 102.00 | 102.00 | 82.00 | 102.00 | 102.00 | 102.00 | 102.00 | 1,982.00 |
| | | | | | | 127,163.00 | 47,361.00 | 111,687.00 | 85,442.00 | 129,197.00 | 77,650.00 | 72,767.00 | 72,767.00 | 72,767.00 | 72,767.00 | 72,768.00 | 72,769.00 | 72,769.00 | 1,015,105.00 | |

Unidad Ejecutora : 500232 - SERVICIO DE PARQUES DE LIMA
 Centro de Costo: 07.01 - GERENCIA DE COMUNICACIONES E IMAGEN INSTITUCIONAL

OEI.09 FORTALECER LA GESTIÓN INSTITUCIONAL DE LA MUNICIPALIDAD METROPOLITANA DE LIMA

AEI.09.09 GESTIÓN INSTITUCIONAL DE LAS EMPRESAS MUNICIPALES Y ORGANISMOS PÚBLICOS DESCENTRALIZADOS EFICAZ EN LA MUNICIPALIDAD METROPOLITANA DE LIMA.

| COD. | Actividad Operativa / Inversiones | Ubigeo | U.M. | Prioridad | Meta | PROGRAMACION | | | | | | | | | | | | Total Anual | | |
|----------------|--|---------------|--------------|-----------|--------------------------|--------------|-----------|------------|-----------|-----------|-----------|-----------|-----------|-----------|-----------|-----------|-----------|-------------|-----------|------------|
| | | | | | | 1 | 2 | 3 | 4 | 5 | 6 | 7 | 8 | 9 | 10 | 11 | 12 | | | |
| AOI50023200020 | GESTIÓN DEL POSICIONAMIENTO DE LA IMAGEN INSTITUCIONAL | 150101 : LIMA | 001 : ACCION | 2 : Alta | Fisico Financiero S/. | 140.00 | 140.00 | 140.00 | 140.00 | 140.00 | 140.00 | 140.00 | 140.00 | 140.00 | 140.00 | 140.00 | 140.00 | 140.00 | 140.00 | 1,680.00 |
| | | | | | | 82,205.00 | 23,757.00 | 105,132.00 | 23,757.00 | 23,757.00 | 49,200.00 | 49,200.00 | 49,201.00 | 49,201.00 | 49,201.00 | 49,201.00 | 49,201.00 | 49,201.00 | 49,201.00 | 603,013.00 |

Unidad Ejecutora : 500232 - SERVICIO DE PARQUES DE LIMA
 Centro de Costo: 08.01 - GERENCIA DE PROYECTOS

OEI.09 FORTALECER LA GESTIÓN INSTITUCIONAL DE LA MUNICIPALIDAD METROPOLITANA DE LIMA

AEI.09.09 GESTIÓN INSTITUCIONAL DE LAS EMPRESAS MUNICIPALES Y ORGANISMOS PÚBLICOS DESCENTRALIZADOS EFICAZ EN LA MUNICIPALIDAD METROPOLITANA DE LIMA.

| COD. | Actividad Operativa / Inversiones | Ubigeo | U.M. | Prioridad | Meta | PROGRAMACION | | | | | | | | | | | | Total Anual | | |
|----------------|--|---------------|--------------|-----------|--------------------------|--------------|-----------|------------|-----------|-----------|------------|------------|------------|------------|------------|------------|------------|-------------|--------------|--------|
| | | | | | | 1 | 2 | 3 | 4 | 5 | 6 | 7 | 8 | 9 | 10 | 11 | 12 | | | |
| AOI50023200021 | GESTIÓN DE ESTUDIOS Y PROYECTOS DE INVERSIÓN | 150101 : LIMA | 001 : ACCION | 2 : Alta | Fisico Financiero S/. | 35.00 | 19.00 | 21.00 | 19.00 | 20.00 | 20.00 | 19.00 | 21.00 | 20.00 | 19.00 | 15.00 | 14.00 | | | 242.00 |
| | | | | | | 161,895.00 | 34,330.00 | 224,748.00 | 59,060.00 | 46,588.00 | 135,694.00 | 121,284.00 | 121,285.00 | 121,285.00 | 121,285.00 | 121,285.00 | 121,285.00 | 121,285.00 | 1,390,024.00 | |

Unidad Ejecutora : 500232 - SERVICIO DE PARQUES DE LIMA
 Centro de Costo: 08.02 - SUBGERENCIA DE MANTENIMIENTO TECNICO

OEI.06 PROMOVER LA EDUCACIÓN; DEPORTE; RECREACIÓN Y SALUD DE LA POBLACIÓN DE LA PROVINCIA DE LIMA

AEI.06.04 INFRAESTRUCTURA DEPORTIVA Y RECREATIVA CON MANTENIMIENTO PERMANENTE ADMINISTRADA POR LA MUNICIPALIDAD METROPOLITANA DE LIMA.

| COD. | Actividad Operativa / Inversiones | Ubigeo | U.M. | Prioridad | Meta | PROGRAMACION | | | | | | | | | | | | Total Anual |
|------|-----------------------------------|--------|------|-----------|------|--------------|--|--|--|--|--|--|--|--|--|--|--|-------------|
|------|-----------------------------------|--------|------|-----------|------|--------------|--|--|--|--|--|--|--|--|--|--|--|-------------|



Firmado digitalmente por ANGLÉS ARENAS Andrea FAU
 20145913544 soft
 Motivo: Doy V° B°
 Fecha: 30.06.2022 22:56:32 -05:00



Firmado digitalmente por PEREZ ROJAS Ronald Richard FAU
 20145913544 soft
 Motivo: Doy V° B°
 Fecha: 01.07.2022 14:31:08 -05:00



Firmado digitalmente por PEREZ ROJAS Ronald Richard FAU
 20145913544 soft
 Motivo: Doy V° B°
 Fecha: 01.07.2022 14:31:51 -05:00

| | | | | | | | | | | | | | | | | | | |
|----------------|--|---------------|--------------|----------|--------|--------------|-----------|------------|-----------|-----------|-----------|-----------|-----------|-----------|-----------|-----------|-----------|--------------|
| AOI50023200093 | GESTIÓN DEL MANTENIMIENTO TÉCNICO EN LOS PARQUES | 150101 : LIMA | 001 : ACCION | 2 : Alta | Fisico | 4.00 | 4.00 | 5.00 | 5.00 | 12.00 | 3.00 | 3.00 | 4.00 | 5.00 | 11.00 | 5.00 | 2.00 | 63.00 |
| Financiero S/. | | | | | | 1,027,894.00 | 27,845.00 | 260,111.00 | 17,830.00 | 60,127.00 | 81,598.00 | 81,597.00 | 81,598.00 | 81,598.00 | 81,598.00 | 81,599.00 | 81,599.00 | 1,964,994.00 |

Unidad Ejecutora : 500232 - SERVICIO DE PARQUES DE LIMA
Centro de Costo : 09.01 - GERENCIA DE AREAS VERDES

OEI.03 IMPLEMENTAR UNA GESTIÓN AMBIENTAL SOSTENIBLE Y LA CONSERVACIÓN DE LOS ECOSISTEMAS EN LA PROVINCIA DE LIMA

AEI.03.03 MEJORAMIENTO; MANTENIMIENTO Y CONSERVACIÓN PERMANENTE DE ÁREAS VERDES DE USO PÚBLICO EN EL CERCADO DE LIMA Y DE COMPETENCIA DE LA MUNICIPALIDAD METROPOLITANA DE LIMA.

| COD. | Actividad Operativa / Inversiones | Ubigeo | U.M. | Prioridad | Meta | PROGRAMACION | | | | | | | | | | | | Total Anual |
|----------------|--|---------------|--------------|--------------|----------------|--------------|-----------|------------|-----------|------------|------------|------------|------------|------------|------------|------------|--------------|--------------|
| | | | | | | 1 | 2 | 3 | 4 | 5 | 6 | 7 | 8 | 9 | 10 | 11 | 12 | |
| AOI50023200024 | PRODUCCIÓN DE ESPECIES VEGETALES, ÁREAS VERDES, ABONO Y ALIMENTOS PERCIBILES | 150101 : LIMA | 112 : UNIDAD | 2 : Muy Alta | Fisico | 62,020.00 | 62,020.00 | 62,020.00 | 62,020.00 | 92,020.00 | 52,600.00 | 66,600.00 | 66,600.00 | 69,600.00 | 69,600.00 | 69,600.00 | 69,600.00 | 804,300.00 |
| | | | | | Financiero S/. | 148,471.00 | 66,433.00 | 206,365.00 | 73,221.00 | 141,822.00 | 121,834.00 | 118,696.00 | 121,578.00 | 118,696.00 | 118,696.00 | 118,697.00 | 118,697.00 | 1,473,206.00 |
| AOI50023200025 | CONSERVACIÓN DE ÁREAS VERDES | 150101 : LIMA | 112 : UNIDAD | 2 : Muy Alta | Fisico | 20,521.00 | 20,523.00 | 20,521.00 | 20,501.00 | 20,501.00 | 13,192.00 | 13,192.00 | 13,192.00 | 13,192.00 | 13,192.00 | 13,191.00 | 13,191.00 | 194,909.00 |
| | | | | | Financiero S/. | 148,473.00 | 66,433.00 | 206,365.00 | 73,219.00 | 141,820.00 | 121,834.00 | 118,695.00 | 121,578.00 | 118,696.00 | 118,696.00 | 118,697.00 | 1,473,202.00 | |
| AOI50023200026 | ADQUISICIÓN Y MANTENIMIENTO DE MAQUINARIA Y/O VEHICULOS | 150101 : LIMA | 112 : UNIDAD | 2 : Muy Alta | Fisico | 62.00 | 62.00 | 62.00 | 72.00 | 64.00 | 87.00 | 87.00 | 87.00 | 87.00 | 87.00 | 87.00 | 87.00 | 931.00 |
| | | | | | Financiero S/. | 148,473.00 | 66,431.00 | 206,364.00 | 73,219.00 | 141,820.00 | 121,832.00 | 118,695.00 | 121,577.00 | 118,696.00 | 118,696.00 | 118,697.00 | 1,473,196.00 | |

Unidad Ejecutora : 500232 - SERVICIO DE PARQUES DE LIMA
Centro de Costo : 09.02 - EMAPE

OEI.03 IMPLEMENTAR UNA GESTIÓN AMBIENTAL SOSTENIBLE Y LA CONSERVACIÓN DE LOS ECOSISTEMAS EN LA PROVINCIA DE LIMA

AEI.03.03 MEJORAMIENTO; MANTENIMIENTO Y CONSERVACIÓN PERMANENTE DE ÁREAS VERDES DE USO PÚBLICO EN EL CERCADO DE LIMA Y DE COMPETENCIA DE LA MUNICIPALIDAD METROPOLITANA DE LIMA.

| COD. | Actividad Operativa / Inversiones | Ubigeo | U.M. | Prioridad | Meta | PROGRAMACION | | | | | | | | | | | | Total Anual |
|----------------|--|---------------|--------------|--------------|----------------|--------------|----------|------------|----------|------|-----------|-----------|-----------|-----------|-----------|-----------|-----------|-------------|
| | | | | | | 1 | 2 | 3 | 4 | 5 | 6 | 7 | 8 | 9 | 10 | 11 | 12 | |
| AOI50023200027 | GESTIÓN DEL MONITOREO POST TRASLADO DE ARBOLES | 150101 : LIMA | 112 : UNIDAD | 2 : Muy Alta | Fisico | 1,156.00 | 1,637.00 | 1,504.00 | 1,284.00 | 5.00 | 2.00 | 2.00 | 2.00 | 0.00 | 0.00 | 0.00 | 0.00 | 5,592.00 |
| | | | | | Financiero S/. | 74,584.00 | 9,100.00 | 130,944.00 | 0.00 | 0.00 | 79,289.00 | 79,288.00 | 79,288.00 | 79,289.00 | 79,289.00 | 79,289.00 | 79,289.00 | 769,649.00 |

Unidad Ejecutora : 500232 - SERVICIO DE PARQUES DE LIMA
Centro de Costo : 09.03 - PROGRAMA DE ARBORIZACION URBANA

OEI.03 IMPLEMENTAR UNA GESTIÓN AMBIENTAL SOSTENIBLE Y LA CONSERVACIÓN DE LOS ECOSISTEMAS EN LA PROVINCIA DE LIMA

AEI.03.03 MEJORAMIENTO; MANTENIMIENTO Y CONSERVACIÓN PERMANENTE DE ÁREAS VERDES DE USO PÚBLICO EN EL CERCADO DE LIMA Y DE COMPETENCIA DE LA MUNICIPALIDAD METROPOLITANA DE LIMA.

| COD. | Actividad Operativa / Inversiones | Ubigeo | U.M. | Prioridad | Meta | PROGRAMACION | | | | | | | | | | | | Total Anual |
|----------------|---|---------------|--------------|--------------|----------------|--------------|-----------|------------|------------|------------|-----------|-----------|-----------|-----------|-----------|-----------|-----------|-------------|
| | | | | | | 1 | 2 | 3 | 4 | 5 | 6 | 7 | 8 | 9 | 10 | 11 | 12 | |
| AOI50023200028 | GESTIÓN DEL PROGRAMA DE ARBORIZACIÓN URBANA | 150101 : LIMA | 112 : UNIDAD | 2 : Muy Alta | Fisico | 90,020.00 | 90,019.00 | 150,021.00 | 150,019.00 | 150,021.00 | 109.00 | 109.00 | 109.00 | 109.00 | 55.00 | 55.00 | 55.00 | 630,701.00 |
| | | | | | Financiero S/. | 53,600.00 | 4,133.00 | 75,200.00 | 0.00 | 7,940.00 | 20,332.00 | 20,332.00 | 20,332.00 | 20,332.00 | 20,333.00 | 20,333.00 | 20,333.00 | 283,200.00 |

Unidad Ejecutora : 500232 - SERVICIO DE PARQUES DE LIMA
Centro de Costo : 09.04 - AUTORIDAD DE TRANSPORTE URBANO

OEI.03 IMPLEMENTAR UNA GESTIÓN AMBIENTAL SOSTENIBLE Y LA CONSERVACIÓN DE LOS ECOSISTEMAS EN LA PROVINCIA DE LIMA

AEI.03.03 MEJORAMIENTO; MANTENIMIENTO Y CONSERVACIÓN PERMANENTE DE ÁREAS VERDES DE USO PÚBLICO EN EL CERCADO DE LIMA Y DE COMPETENCIA DE LA MUNICIPALIDAD METROPOLITANA DE LIMA.

| COD. | Actividad Operativa / Inversiones | Ubigeo | U.M. | Prioridad | Meta | PROGRAMACION | | | | | | | | | | | | Total Anual |
|----------------|---|----------------------|--------------|--------------|----------------|--------------|-----------|------------|-------|-------|-----------|-----------|-----------|-----------|-----------|-----------|-----------|-------------|
| | | | | | | 1 | 2 | 3 | 4 | 5 | 6 | 7 | 8 | 9 | 10 | 11 | 12 | |
| AOI50023200095 | RECUPERACIÓN Y MANTENIMIENTO DE ÁREAS VERDES DEL CORREDOR COSAC I | 150113 : JESUS MARIA | 112 : UNIDAD | 1 : Muy Alta | Fisico | 25.00 | 14.00 | 14.00 | 14.00 | 14.00 | 28.00 | 28.00 | 28.00 | 28.00 | 26.00 | 0.00 | 0.00 | 219.00 |
| | | | | | Financiero S/. | 125,600.00 | 12,250.00 | 199,059.00 | 0.00 | 0.00 | 67,969.00 | 67,969.00 | 67,969.00 | 67,969.00 | 67,969.00 | 67,969.00 | 67,969.00 | 812,692.00 |

Unidad Ejecutora : 500232 - SERVICIO DE PARQUES DE LIMA
Centro de Costo : 10.01 - GERENCIA DE PARQUES ZONALES Y METROPOLITANOS

OEI.09 FORTALECER LA GESTIÓN INSTITUCIONAL DE LA MUNICIPALIDAD METROPOLITANA DE LIMA

AEI.09.09 GESTIÓN INSTITUCIONAL DE LAS EMPRESAS MUNICIPALES Y ORGANISMOS PÚBLICOS DESCENTRALIZADOS EFICAZ EN LA MUNICIPALIDAD METROPOLITANA DE LIMA.

| COD. | Actividad Operativa / Inversiones | Ubigeo | U.M. | Prioridad | Meta | PROGRAMACION | | | | | | | | | | | | Total Anual |
|----------------|---|---------------|--------------|--------------|----------------|--------------|-----------|------------|-----------|------------|------------|------------|------------|------------|------------|------------|------------|--------------|
| | | | | | | 1 | 2 | 3 | 4 | 5 | 6 | 7 | 8 | 9 | 10 | 11 | 12 | |
| AOI50023200029 | GESTIÓN DE LOS PARQUES ZONALES Y METROPOLITANOS | 150101 : LIMA | 001 : ACCION | 2 : Muy Alta | Fisico | 1.00 | 1.00 | 2.00 | 1.00 | 1.00 | 2.00 | 1.00 | 1.00 | 2.00 | 1.00 | 1.00 | 3.00 | 17.00 |
| | | | | | Financiero S/. | 810,007.00 | 28,459.00 | 386,964.00 | 82,354.00 | 199,661.00 | 780,411.00 | 738,595.00 | 738,595.00 | 738,596.00 | 776,695.00 | 738,597.00 | 738,598.00 | 6,757,532.00 |

Unidad Ejecutora : 500232 - SERVICIO DE PARQUES DE LIMA
Centro de Costo : 10.02 - SUBGERENCIA DE DEPORTES, RECREACION Y CULTURA

Firma Digital
V°B
Servicio de Parques de Lima

Firmado digitalmente por ANGLES ARENAS Andrea FAU
20145913544 soft
Motivo: Doy V° B°
Fecha: 30.06.2022 23:00:45 -05:00

Firma Digital
V°B
Servicio de Parques de Lima

Firmado digitalmente por PEREZ ROJAS Ronald Richard FAU
20145913544 soft
Motivo: Doy V° B°
Fecha: 01.07.2022 14:32:42 -05:00

Firma Digital
V°B
Servicio de Parques de Lima

Firmado digitalmente por PEREZ ROJAS Ronald Richard FAU
20145913544 soft
Motivo: Doy V° B°
Fecha: 01.07.2022 14:33:22 -05:00

OEI.06 PROMOVER LA EDUCACIÓN; DEPORTE; RECREACIÓN Y SALUD DE LA POBLACIÓN DE LA PROVINCIA DE LIMA

AEI.06.03 ACTIVIDADES FÍSICAS; DEPORTIVAS Y RECREATIVAS PERMANENTES EN LA PROVINCIA DE LIMA.

| COD. | Actividad Operativa / Inversiones | Ubigeo | U.M. | Prioridad | Meta | PROGRAMACION | | | | | | | | | | | | Total Anual |
|----------------|-----------------------------------|---------------|---------------|-----------|--------------------------|--------------------|--------------------|--------------------|--------------------|--------------------|--------------------|--------------------|--------------------|--------------------|--------------------|--------------------|--------------------|------------------------|
| | | | | | | 1 | 2 | 3 | 4 | 5 | 6 | 7 | 8 | 9 | 10 | 11 | 12 | |
| AOI50023200022 | GESTIÓN DE SERVICIOS DEPORTIVOS | 150101 : LIMA | 117 : EVENTOS | 2 : Alta | Fisico Financiero S/. | 44.00 66,057.00 | 44.00 35,515.00 | 29.00 74,685.00 | 18.00 19,863.00 | 18.00 12,753.00 | 128.00 8,440.00 | 127.00 8,440.00 | 124.00 8,440.00 | 124.00 8,440.00 | 124.00 8,441.00 | 124.00 8,441.00 | 124.00 8,441.00 | 1,028.00 267,956.00 |

OEI.08 PROMOVER LA CONSERVACIÓN DEL PATRIMONIO HISTÓRICO Y CULTURAL EN LA PROVINCIA DE LIMA

AEI.08.02 PROMOCIÓN DE ACTIVIDADES CULTURALES PERMANENTE EN LA PROVINCIA DE LIMA.

| COD. | Actividad Operativa / Inversiones | Ubigeo | U.M. | Prioridad | Meta | PROGRAMACION | | | | | | | | | | | | Total Anual |
|----------------|-----------------------------------|---------------|---------------|-----------|--------------------------|--------------------|--------------------|--------------------|--------------------|--------------------|-------------------|-------------------|-------------------|-------------------|-------------------|-------------------|-------------------|----------------------|
| | | | | | | 1 | 2 | 3 | 4 | 5 | 6 | 7 | 8 | 9 | 10 | 11 | 12 | |
| AOI50023200023 | GESTIÓN DE SERVICIOS CULTURALES | 150101 : LIMA | 117 : EVENTOS | 2 : Alta | Fisico Financiero S/. | 26.00 66,057.00 | 26.00 35,516.00 | 19.00 74,686.00 | 15.00 19,863.00 | 15.00 12,753.00 | 41.00 8,440.00 | 41.00 8,440.00 | 41.00 8,440.00 | 41.00 8,440.00 | 41.00 8,441.00 | 41.00 8,441.00 | 41.00 8,441.00 | 388.00 267,958.00 |

Unidad Ejecutora : 500232 - SERVICIO DE PARQUES DE LIMA
Centro de Costo : 10.03 - SUBGERENCIA DE GUARDAPARQUES Y SEGURIDAD

OEI.06 PROMOVER LA EDUCACIÓN; DEPORTE; RECREACIÓN Y SALUD DE LA POBLACIÓN DE LA PROVINCIA DE LIMA

AEI.06.03 ACTIVIDADES FÍSICAS; DEPORTIVAS Y RECREATIVAS PERMANENTES EN LA PROVINCIA DE LIMA.

| COD. | Actividad Operativa / Inversiones | Ubigeo | U.M. | Prioridad | Meta | PROGRAMACION | | | | | | | | | | | | Total Anual |
|----------------|--|---------------|--------------|--------------|--------------------------|--------------------|--------------------|--------------------|--------------------|--------------------|--------------------|--------------------|--------------------|--------------------|--------------------|--------------------|--------------------|-----------------------|
| | | | | | | 1 | 2 | 3 | 4 | 5 | 6 | 7 | 8 | 9 | 10 | 11 | 12 | |
| AOI50023200090 | GESTIÓN DE LA SEGURIDAD EN LOS PARQUES | 150101 : LIMA | 001 : ACCION | 2 : Muy Alta | Fisico Financiero S/. | 5.00 651,249.00 | 5.00 287,819.00 | 4.00 823,630.00 | 4.00 276,162.00 | 4.00 216,785.00 | 4.00 386,853.00 | 4.00 386,825.00 | 5.00 386,826.00 | 4.00 386,826.00 | 4.00 386,826.00 | 4.00 386,826.00 | 5.00 386,826.00 | 52.00 4,963,453.00 |

Unidad Ejecutora : 500232 - SERVICIO DE PARQUES DE LIMA
Centro de Costo : 10.04 - SUBGERENCIA DE CONCESIONES Y EVENTOS

OEI.06 PROMOVER LA EDUCACIÓN; DEPORTE; RECREACIÓN Y SALUD DE LA POBLACIÓN DE LA PROVINCIA DE LIMA

AEI.06.03 ACTIVIDADES FÍSICAS; DEPORTIVAS Y RECREATIVAS PERMANENTES EN LA PROVINCIA DE LIMA.

| COD. | Actividad Operativa / Inversiones | Ubigeo | U.M. | Prioridad | Meta | PROGRAMACION | | | | | | | | | | | | Total Anual |
|----------------|-----------------------------------|---------------|--------------|--------------|--------------------------|-------------------|--------------|-------------------|--------------|--------------|------------------|------------------|------------------|------------------|------------------|------------------|------------------|---------------------|
| | | | | | | 1 | 2 | 3 | 4 | 5 | 6 | 7 | 8 | 9 | 10 | 11 | 12 | |
| AOI50023200091 | GESTIÓN DE CONCESIONES | 150101 : LIMA | 001 : ACCION | 2 : Muy Alta | Fisico Financiero S/. | 2.00 19,200.00 | 2.00 0.00 | 2.00 28,467.00 | 2.00 0.00 | 2.00 0.00 | 2.00 9,719.00 | 2.00 9,719.00 | 2.00 9,719.00 | 2.00 9,719.00 | 2.00 9,719.00 | 2.00 9,719.00 | 1.00 9,720.00 | 23.00 115,701.00 |
| AOI50023200092 | GESTIÓN DE EVENTOS | 150101 : LIMA | 001 : ACCION | 2 : Muy Alta | Fisico Financiero S/. | 2.00 19,200.00 | 2.00 0.00 | 2.00 28,466.00 | 2.00 0.00 | 2.00 0.00 | 2.00 9,719.00 | 2.00 9,719.00 | 2.00 9,719.00 | 2.00 9,719.00 | 2.00 9,719.00 | 2.00 9,719.00 | 2.00 9,719.00 | 24.00 115,699.00 |

Unidad Ejecutora : 500232 - SERVICIO DE PARQUES DE LIMA
Centro de Costo : 10.05 - ADMINISTRACION DEL PARQUE METROPOLITANO ALAMEDA LAS MALVINAS

OEI.06 PROMOVER LA EDUCACIÓN; DEPORTE; RECREACIÓN Y SALUD DE LA POBLACIÓN DE LA PROVINCIA DE LIMA

AEI.06.03 ACTIVIDADES FÍSICAS; DEPORTIVAS Y RECREATIVAS PERMANENTES EN LA PROVINCIA DE LIMA.

| COD. | Actividad Operativa / Inversiones | Ubigeo | U.M. | Prioridad | Meta | PROGRAMACION | | | | | | | | | | | | Total Anual |
|----------------|-----------------------------------|---------------|--------------|--------------|--------------------------|---------------------|---------------------|---------------------|---------------------|---------------------|---------------------|---------------------|---------------------|---------------------|---------------------|---------------------|---------------------|----------------------|
| | | | | | | 1 | 2 | 3 | 4 | 5 | 6 | 7 | 8 | 9 | 10 | 11 | 12 | |
| AOI50023200030 | GESTIÓN OPERATIVA DEL PARQUE | 150101 : LIMA | 001 : ACCION | 2 : Muy Alta | Fisico Financiero S/. | 100.00 24,024.00 | 100.00 21,973.00 | 100.00 22,348.00 | 100.00 18,323.00 | 100.00 28,705.00 | 100.00 38,801.00 | 100.00 38,750.00 | 100.00 38,751.00 | 100.00 38,751.00 | 100.00 38,751.00 | 100.00 38,751.00 | 100.00 38,751.00 | 100.00 386,679.00 |
| AOI50023200031 | MANTENIMIENTO DE LAS ÁREAS VERDES | 150101 : LIMA | 001 : ACCION | 2 : Muy Alta | Fisico Financiero S/. | 100.00 24,023.00 | 100.00 21,972.00 | 100.00 22,347.00 | 100.00 18,323.00 | 100.00 28,704.00 | 100.00 38,801.00 | 100.00 38,750.00 | 100.00 38,751.00 | 100.00 38,751.00 | 100.00 38,751.00 | 100.00 38,751.00 | 100.00 38,751.00 | 100.00 386,675.00 |
| AOI50023200032 | GESTIÓN ADMINISTRATIVA DEL PARQUE | 150101 : LIMA | 001 : ACCION | 2 : Muy Alta | Fisico Financiero S/. | 100.00 24,023.00 | 100.00 21,971.00 | 100.00 22,346.00 | 100.00 18,323.00 | 100.00 28,703.00 | 100.00 38,801.00 | 100.00 38,749.00 | 100.00 38,751.00 | 100.00 38,751.00 | 100.00 38,751.00 | 100.00 38,751.00 | 100.00 38,751.00 | 100.00 386,671.00 |

Unidad Ejecutora : 500232 - SERVICIO DE PARQUES DE LIMA
Centro de Costo : 10.06 - ADMINISTRACION DEL PARQUE METROPOLITANO ALAMEDA SALVADOR ALLENDE

OEI.06 PROMOVER LA EDUCACIÓN; DEPORTE; RECREACIÓN Y SALUD DE LA POBLACIÓN DE LA PROVINCIA DE LIMA

AEI.06.03 ACTIVIDADES FÍSICAS; DEPORTIVAS Y RECREATIVAS PERMANENTES EN LA PROVINCIA DE LIMA.

| COD. | Actividad Operativa / Inversiones | Ubigeo | U.M. | Prioridad | Meta | PROGRAMACION | | | | | | | | | | | | Total Anual |
|----------------|-----------------------------------|---------------|--------------|--------------|--------------------------|---------------------|--------------------|--------------------|--------------------|--------------------|---------------------|---------------------|---------------------|---------------------|---------------------|---------------------|---------------------|----------------------|
| | | | | | | 1 | 2 | 3 | 4 | 5 | 6 | 7 | 8 | 9 | 10 | 11 | 12 | |
| AOI50023200033 | GESTIÓN OPERATIVA DEL PARQUE | 150101 : LIMA | 001 : ACCION | 2 : Muy Alta | Fisico Financiero S/. | 100.00 10,749.00 | 100.00 3,845.00 | 100.00 8,699.00 | 100.00 4,778.00 | 100.00 7,811.00 | 100.00 12,846.00 | 100.00 12,844.00 | 100.00 12,845.00 | 100.00 12,845.00 | 100.00 12,845.00 | 100.00 12,846.00 | 100.00 12,846.00 | 100.00 125,799.00 |
| AOI50023200034 | MANTENIMIENTO DE LAS ÁREAS VERDES | 150101 : LIMA | 001 : ACCION | 2 : Muy Alta | Fisico Financiero S/. | 100.00 10,748.00 | 100.00 3,845.00 | 100.00 8,698.00 | 100.00 4,778.00 | 100.00 7,810.00 | 100.00 12,845.00 | 100.00 12,844.00 | 100.00 12,844.00 | 100.00 12,845.00 | 100.00 12,845.00 | 100.00 12,846.00 | 100.00 12,846.00 | 100.00 125,794.00 |

Firma Digital V°B
 Servicio de Parques de Lima

Firmado digitalmente por ANGLÉS ARENAS Andrea FAU
 20145913544 soft
 Motivo: Doy V° B°
 Fecha: 30.06.2022 23:01:06 -05:00

Firma Digital V°B
 Servicio de Parques de Lima

Firmado digitalmente por PEREZ ROJAS Ronald Richard FAU
 20145913544 soft
 Motivo: Doy V° B°
 Fecha: 01.07.2022 14:34:05 -05:00

Firma Digital V°B
 Servicio de Parques de Lima

Firmado digitalmente por PEREZ ROJAS Ronald Richard FAU
 20145913544 soft
 Motivo: Doy V° B°
 Fecha: 01.07.2022 14:34:47 -05:00

Unidad Ejecutora : 500232 - SERVICIO DE PARQUES DE LIMA
 Centro de Costo: 10.07 - ADMINISTRACION DEL PARQUE METROPOLITANO DE LA MURALLA

| OEI.06 PROMOVER LA EDUCACIÓN; DEPORTE; RECREACIÓN Y SALUD DE LA POBLACIÓN DE LA PROVINCIA DE LIMA | | | | | | | | | | | | | | | | | | | |
|---|-----------------------------------|---------------|--------------|--------------|----------------|--------------|----------|-----------|----------|-----------|-----------|-----------|-----------|-----------|-----------|-----------|-----------|-------------|------------|
| AEI.06.03 ACTIVIDADES FÍSICAS; DEPORTIVAS Y RECREATIVAS PERMANENTES EN LA PROVINCIA DE LIMA. | | | | | | | | | | | | | | | | | | | |
| COD. | Actividad Operativa / Inversiones | Ubigeo | U.M. | Prioridad | Meta | PROGRAMACION | | | | | | | | | | | | Total Anual | |
| | | | | | | 1 | 2 | 3 | 4 | 5 | 6 | 7 | 8 | 9 | 10 | 11 | 12 | | |
| AOI50023200036 | GESTIÓN OPERATIVA DEL PARQUE | 150101 : LIMA | 001 : ACCION | 2 : Muy Alta | Fisico | 100.00 | 100.00 | 100.00 | 100.00 | 100.00 | 100.00 | 100.00 | 100.00 | 100.00 | 100.00 | 100.00 | 100.00 | 100.00 | 100.00 |
| | | | | | Financiero S/. | 16,550.00 | 7,918.00 | 17,953.00 | 6,021.00 | 12,080.00 | 10,642.00 | 10,633.00 | 10,633.00 | 10,634.00 | 10,635.00 | 10,635.00 | 10,635.00 | 10,635.00 | 134,969.00 |
| AOI50023200037 | MANTENIMIENTO DE LAS ÁREAS VERDES | 150101 : LIMA | 001 : ACCION | 2 : Muy Alta | Fisico | 100.00 | 100.00 | 100.00 | 100.00 | 100.00 | 100.00 | 100.00 | 100.00 | 100.00 | 100.00 | 100.00 | 100.00 | 100.00 | 100.00 |
| | | | | | Financiero S/. | 16,548.00 | 7,916.00 | 17,952.00 | 6,021.00 | 12,079.00 | 10,641.00 | 10,633.00 | 10,633.00 | 10,633.00 | 10,635.00 | 10,635.00 | 10,635.00 | 10,635.00 | 134,961.00 |
| AOI50023200038 | GESTIÓN ADMINISTRATIVA DEL PARQUE | 150101 : LIMA | 001 : ACCION | 2 : Muy Alta | Fisico | 100.00 | 100.00 | 100.00 | 100.00 | 100.00 | 100.00 | 100.00 | 100.00 | 100.00 | 100.00 | 100.00 | 100.00 | 100.00 | 100.00 |
| | | | | | Financiero S/. | 16,548.00 | 7,916.00 | 17,952.00 | 6,021.00 | 12,079.00 | 10,641.00 | 10,633.00 | 10,633.00 | 10,633.00 | 10,634.00 | 10,635.00 | 10,635.00 | 10,635.00 | 134,960.00 |

Unidad Ejecutora : 500232 - SERVICIO DE PARQUES DE LIMA
 Centro de Costo: 10.08 - ADMINISTRACION DEL PARQUE METROPOLITANO DEL MIGRANTE "JOSE MARIA ARGUEDAS"

| OEI.06 PROMOVER LA EDUCACIÓN; DEPORTE; RECREACIÓN Y SALUD DE LA POBLACIÓN DE LA PROVINCIA DE LIMA | | | | | | | | | | | | | | | | | | | |
|---|-----------------------------------|---------------|--------------|--------------|----------------|--------------|----------|-----------|----------|----------|----------|----------|----------|----------|----------|----------|----------|-------------|------------|
| AEI.06.03 ACTIVIDADES FÍSICAS; DEPORTIVAS Y RECREATIVAS PERMANENTES EN LA PROVINCIA DE LIMA. | | | | | | | | | | | | | | | | | | | |
| COD. | Actividad Operativa / Inversiones | Ubigeo | U.M. | Prioridad | Meta | PROGRAMACION | | | | | | | | | | | | Total Anual | |
| | | | | | | 1 | 2 | 3 | 4 | 5 | 6 | 7 | 8 | 9 | 10 | 11 | 12 | | |
| AOI50023200039 | GESTIÓN OPERATIVA DEL PARQUE | 150101 : LIMA | 001 : ACCION | 2 : Muy Alta | Fisico | 100.00 | 100.00 | 100.00 | 100.00 | 100.00 | 100.00 | 100.00 | 100.00 | 100.00 | 100.00 | 100.00 | 100.00 | 100.00 | 100.00 |
| | | | | | Financiero S/. | 12,931.00 | 6,552.00 | 10,955.00 | 4,197.00 | 9,489.00 | 8,093.00 | 8,093.00 | 8,093.00 | 8,093.00 | 8,093.00 | 8,093.00 | 8,094.00 | 8,094.00 | 100,777.00 |
| AOI50023200040 | MANTENIMIENTO DE LAS ÁREAS VERDES | 150101 : LIMA | 001 : ACCION | 2 : Muy Alta | Fisico | 100.00 | 100.00 | 100.00 | 100.00 | 100.00 | 100.00 | 100.00 | 100.00 | 100.00 | 100.00 | 100.00 | 100.00 | 100.00 | 100.00 |
| | | | | | Financiero S/. | 12,930.00 | 6,551.00 | 10,953.00 | 4,197.00 | 9,488.00 | 8,092.00 | 8,093.00 | 8,093.00 | 8,093.00 | 8,093.00 | 8,093.00 | 8,093.00 | 8,094.00 | 100,770.00 |
| AOI50023200041 | GESTIÓN ADMINISTRATIVA DEL PARQUE | 150101 : LIMA | 001 : ACCION | 2 : Muy Alta | Fisico | 100.00 | 100.00 | 100.00 | 100.00 | 100.00 | 100.00 | 100.00 | 100.00 | 100.00 | 100.00 | 100.00 | 100.00 | 100.00 | 100.00 |
| | | | | | Financiero S/. | 12,930.00 | 6,551.00 | 10,953.00 | 4,197.00 | 9,488.00 | 8,092.00 | 8,093.00 | 8,093.00 | 8,093.00 | 8,093.00 | 8,093.00 | 8,093.00 | 8,094.00 | 100,770.00 |

Unidad Ejecutora : 500232 - SERVICIO DE PARQUES DE LIMA
 Centro de Costo: 10.10 - ADMINISTRACION DEL PARQUE METROPOLITANO LOS ANILLOS

| OEI.06 PROMOVER LA EDUCACIÓN; DEPORTE; RECREACIÓN Y SALUD DE LA POBLACIÓN DE LA PROVINCIA DE LIMA | | | | | | | | | | | | | | | | | | | |
|---|-----------------------------------|---------------|--------------|--------------|----------------|--------------|----------|-----------|----------|-----------|-----------|-----------|-----------|-----------|-----------|-----------|-----------|-------------|------------|
| AEI.06.03 ACTIVIDADES FÍSICAS; DEPORTIVAS Y RECREATIVAS PERMANENTES EN LA PROVINCIA DE LIMA. | | | | | | | | | | | | | | | | | | | |
| COD. | Actividad Operativa / Inversiones | Ubigeo | U.M. | Prioridad | Meta | PROGRAMACION | | | | | | | | | | | | Total Anual | |
| | | | | | | 1 | 2 | 3 | 4 | 5 | 6 | 7 | 8 | 9 | 10 | 11 | 12 | | |
| AOI50023200045 | GESTIÓN OPERATIVA DEL PARQUE | 150101 : LIMA | 001 : ACCION | 2 : Muy Alta | Fisico | 100.00 | 100.00 | 100.00 | 100.00 | 100.00 | 100.00 | 100.00 | 100.00 | 100.00 | 100.00 | 100.00 | 100.00 | 100.00 | 100.00 |
| | | | | | Financiero S/. | 10,482.00 | 9,299.00 | 14,177.00 | 7,989.00 | 11,606.00 | 13,276.00 | 13,256.00 | 13,257.00 | 13,257.00 | 13,257.00 | 13,257.00 | 13,257.00 | 13,257.00 | 146,370.00 |
| AOI50023200046 | MANTENIMIENTO DE LAS ÁREAS VERDES | 150101 : LIMA | 001 : ACCION | 2 : Muy Alta | Fisico | 100.00 | 100.00 | 100.00 | 100.00 | 100.00 | 100.00 | 100.00 | 100.00 | 100.00 | 100.00 | 100.00 | 100.00 | 100.00 | 100.00 |
| | | | | | Financiero S/. | 10,481.00 | 9,298.00 | 14,177.00 | 7,989.00 | 11,605.00 | 13,276.00 | 13,256.00 | 13,257.00 | 13,257.00 | 13,257.00 | 13,257.00 | 13,257.00 | 13,257.00 | 146,367.00 |
| AOI50023200047 | GESTIÓN ADMINISTRATIVA DEL PARQUE | 150101 : LIMA | 001 : ACCION | 2 : Muy Alta | Fisico | 100.00 | 100.00 | 100.00 | 100.00 | 100.00 | 100.00 | 100.00 | 100.00 | 100.00 | 100.00 | 100.00 | 100.00 | 100.00 | 100.00 |
| | | | | | Financiero S/. | 10,481.00 | 9,297.00 | 14,177.00 | 7,989.00 | 11,605.00 | 13,276.00 | 13,256.00 | 13,257.00 | 13,257.00 | 13,257.00 | 13,257.00 | 13,257.00 | 13,257.00 | 146,366.00 |

Unidad Ejecutora : 500232 - SERVICIO DE PARQUES DE LIMA
 Centro de Costo: 10.11 - ADMINISTRACION DEL PARQUE METROPOLITANO LOS SOLDADOS DEL PERU

| OEI.06 PROMOVER LA EDUCACIÓN; DEPORTE; RECREACIÓN Y SALUD DE LA POBLACIÓN DE LA PROVINCIA DE LIMA | | | | | | | | | | | | | | | | | | | |
|---|-----------------------------------|---------------|--------------|--------------|----------------|--------------|----------|----------|----------|----------|-----------|-----------|-----------|-----------|-----------|-----------|-----------|-------------|------------|
| AEI.06.03 ACTIVIDADES FÍSICAS; DEPORTIVAS Y RECREATIVAS PERMANENTES EN LA PROVINCIA DE LIMA. | | | | | | | | | | | | | | | | | | | |
| COD. | Actividad Operativa / Inversiones | Ubigeo | U.M. | Prioridad | Meta | PROGRAMACION | | | | | | | | | | | | Total Anual | |
| | | | | | | 1 | 2 | 3 | 4 | 5 | 6 | 7 | 8 | 9 | 10 | 11 | 12 | | |
| AOI50023200048 | GESTIÓN OPERATIVA DEL PARQUE | 150101 : LIMA | 001 : ACCION | 2 : Muy Alta | Fisico | 100.00 | 100.00 | 100.00 | 100.00 | 100.00 | 100.00 | 100.00 | 100.00 | 100.00 | 100.00 | 100.00 | 100.00 | 100.00 | 100.00 |
| | | | | | Financiero S/. | 7,900.00 | 4,481.00 | 8,303.00 | 4,916.00 | 7,549.00 | 11,501.00 | 11,114.00 | 11,114.00 | 11,115.00 | 11,115.00 | 11,116.00 | 11,116.00 | 11,116.00 | 111,340.00 |
| AOI50023200049 | MANTENIMIENTO DE LAS ÁREAS VERDES | 150101 : LIMA | 001 : ACCION | 2 : Muy Alta | Fisico | 100.00 | 100.00 | 100.00 | 100.00 | 100.00 | 100.00 | 100.00 | 100.00 | 100.00 | 100.00 | 100.00 | 100.00 | 100.00 | 100.00 |
| | | | | | Financiero S/. | 7,899.00 | 4,480.00 | 8,303.00 | 4,916.00 | 7,547.00 | 11,501.00 | 11,114.00 | 11,114.00 | 11,115.00 | 11,115.00 | 11,116.00 | 11,116.00 | 11,116.00 | 111,336.00 |
| AOI50023200050 | GESTIÓN ADMINISTRATIVA DEL PARQUE | 150101 : LIMA | 001 : ACCION | 2 : Muy Alta | Fisico | 100.00 | 100.00 | 100.00 | 100.00 | 100.00 | 100.00 | 100.00 | 100.00 | 100.00 | 100.00 | 100.00 | 100.00 | 100.00 | 100.00 |
| | | | | | Financiero S/. | 7,899.00 | 4,480.00 | 8,303.00 | 4,916.00 | 7,547.00 | 11,500.00 | 11,114.00 | 11,114.00 | 11,115.00 | 11,115.00 | 11,116.00 | 11,116.00 | 11,116.00 | 111,335.00 |

Unidad Ejecutora : 500232 - SERVICIO DE PARQUES DE LIMA
 Centro de Costo: 10.12 - ADMINISTRACION DEL PARQUE METROPOLITANO CORONEL MIGUEL BAQUERO



Firmado digitalmente por ANGLEZ ARENAS Andrea FAU
 20145913544 soft
 Motivo: Doy V° B°
 Fecha: 30.06.2022 23:01:33 -05:00



Firmado digitalmente por PEREZ ROJAS Ronald Richard FAU
 20145913544 soft
 Motivo: Doy V° B°
 Fecha: 01.07.2022 14:35:26 -05:00



Firmado digitalmente por PEREZ ROJAS Ronald Richard FAU
 20145913544 soft
 Motivo: Doy V° B°
 Fecha: 01.07.2022 14:36:06 -05:00

OEI.06 PROMOVER LA EDUCACIÓN; DEPORTE; RECREACIÓN Y SALUD DE LA POBLACIÓN DE LA PROVINCIA DE LIMA

AEI.06.03 ACTIVIDADES FÍSICAS; DEPORTIVAS Y RECREATIVAS PERMANENTES EN LA PROVINCIA DE LIMA.

| COD. | Actividad Operativa / Inversiones | Ubigeo | U.M. | Prioridad | Meta | PROGRAMACION | | | | | | | | | | | | Total Anual | | |
|----------------|-----------------------------------|---------------|--------------|--------------|----------------|--------------|----------|----------|----------|----------|----------|----------|----------|----------|----------|----------|----------|-------------|----------|----------|
| | | | | | | 1 | 2 | 3 | 4 | 5 | 6 | 7 | 8 | 9 | 10 | 11 | 12 | | | |
| AOI50023200051 | GESTIÓN OPERATIVA DEL PARQUE | 150101 : LIMA | 001 : ACCION | 2 : Muy Alta | Fisico | 100.00 | 100.00 | 100.00 | 100.00 | 100.00 | 100.00 | 100.00 | 100.00 | 100.00 | 100.00 | 100.00 | 100.00 | 100.00 | 100.00 | 100.00 |
| | | | | | Financiero S/. | 5,944.00 | 5,625.00 | 5,773.00 | 5,272.00 | 6,959.00 | 8,518.00 | 8,511.00 | 8,512.00 | 8,512.00 | 8,512.00 | 8,512.00 | 8,512.00 | 8,512.00 | 8,512.00 | 8,512.00 |
| AOI50023200052 | MANTENIMIENTO DE LAS ÁREAS VERDES | 150101 : LIMA | 001 : ACCION | 2 : Muy Alta | Fisico | 100.00 | 100.00 | 100.00 | 100.00 | 100.00 | 100.00 | 100.00 | 100.00 | 100.00 | 100.00 | 100.00 | 100.00 | 100.00 | 100.00 | 100.00 |
| | | | | | Financiero S/. | 5,945.00 | 5,625.00 | 5,772.00 | 5,272.00 | 6,959.00 | 8,516.00 | 8,511.00 | 8,512.00 | 8,512.00 | 8,512.00 | 8,512.00 | 8,512.00 | 8,512.00 | 8,512.00 | 8,512.00 |
| AOI50023200053 | GESTIÓN ADMINISTRATIVA DEL PARQUE | 150101 : LIMA | 001 : ACCION | 2 : Muy Alta | Fisico | 100.00 | 100.00 | 100.00 | 100.00 | 100.00 | 100.00 | 100.00 | 100.00 | 100.00 | 100.00 | 100.00 | 100.00 | 100.00 | 100.00 | 100.00 |
| | | | | | Financiero S/. | 5,945.00 | 5,625.00 | 5,772.00 | 5,272.00 | 6,958.00 | 8,516.00 | 8,511.00 | 8,511.00 | 8,512.00 | 8,512.00 | 8,512.00 | 8,512.00 | 8,512.00 | 8,512.00 | 8,512.00 |

Unidad Ejecutora : 500232 - SERVICIO DE PARQUES DE LIMA

Centro de Costo : 10.13 - ADMINISTRACION DEL PARQUE METROPOLITANO UNIVERSITARIO

OEI.06 PROMOVER LA EDUCACIÓN; DEPORTE; RECREACIÓN Y SALUD DE LA POBLACIÓN DE LA PROVINCIA DE LIMA

AEI.06.03 ACTIVIDADES FÍSICAS; DEPORTIVAS Y RECREATIVAS PERMANENTES EN LA PROVINCIA DE LIMA.

| COD. | Actividad Operativa / Inversiones | Ubigeo | U.M. | Prioridad | Meta | PROGRAMACION | | | | | | | | | | | | Total Anual | | |
|----------------|-----------------------------------|---------------|--------------|--------------|----------------|--------------|----------|-----------|----------|----------|-----------|-----------|-----------|-----------|-----------|-----------|-----------|-------------|-----------|-----------|
| | | | | | | 1 | 2 | 3 | 4 | 5 | 6 | 7 | 8 | 9 | 10 | 11 | 12 | | | |
| AOI50023200054 | GESTIÓN OPERATIVA DEL PARQUE | 150101 : LIMA | 001 : ACCION | 2 : Muy Alta | Fisico | 100.00 | 100.00 | 100.00 | 100.00 | 100.00 | 100.00 | 100.00 | 100.00 | 100.00 | 100.00 | 100.00 | 100.00 | 100.00 | 100.00 | 100.00 |
| | | | | | Financiero S/. | 11,980.00 | 7,582.00 | 12,275.00 | 7,161.00 | 9,206.00 | 13,394.00 | 13,393.00 | 13,393.00 | 13,394.00 | 13,394.00 | 13,394.00 | 13,394.00 | 13,394.00 | 13,394.00 | 13,394.00 |
| AOI50023200055 | MANTENIMIENTO DE LAS ÁREAS VERDES | 150101 : LIMA | 001 : ACCION | 2 : Muy Alta | Fisico | 100.00 | 100.00 | 100.00 | 100.00 | 100.00 | 100.00 | 100.00 | 100.00 | 100.00 | 100.00 | 100.00 | 100.00 | 100.00 | 100.00 | 100.00 |
| | | | | | Financiero S/. | 11,982.00 | 7,581.00 | 12,275.00 | 7,161.00 | 9,205.00 | 13,393.00 | 13,393.00 | 13,393.00 | 13,394.00 | 13,394.00 | 13,394.00 | 13,394.00 | 13,394.00 | 13,394.00 | 13,394.00 |
| AOI50023200056 | GESTIÓN ADMINISTRATIVA DEL PARQUE | 150101 : LIMA | 001 : ACCION | 2 : Muy Alta | Fisico | 100.00 | 100.00 | 100.00 | 100.00 | 100.00 | 100.00 | 100.00 | 100.00 | 100.00 | 100.00 | 100.00 | 100.00 | 100.00 | 100.00 | 100.00 |
| | | | | | Financiero S/. | 11,982.00 | 7,580.00 | 12,273.00 | 7,161.00 | 9,204.00 | 13,393.00 | 13,392.00 | 13,393.00 | 13,393.00 | 13,393.00 | 13,394.00 | 13,394.00 | 13,394.00 | 13,394.00 | 13,394.00 |

Unidad Ejecutora : 500232 - SERVICIO DE PARQUES DE LIMA

Centro de Costo : 10.14 - ADMINISTRACION DEL PARQUE ZONAL CAHUIDE

OEI.06 PROMOVER LA EDUCACIÓN; DEPORTE; RECREACIÓN Y SALUD DE LA POBLACIÓN DE LA PROVINCIA DE LIMA

AEI.06.03 ACTIVIDADES FÍSICAS; DEPORTIVAS Y RECREATIVAS PERMANENTES EN LA PROVINCIA DE LIMA.

| COD. | Actividad Operativa / Inversiones | Ubigeo | U.M. | Prioridad | Meta | PROGRAMACION | | | | | | | | | | | | Total Anual | | |
|----------------|-----------------------------------|---------------|--------------|--------------|----------------|--------------|-----------|-----------|-----------|-----------|-----------|-----------|-----------|-----------|-----------|-----------|-----------|-------------|-----------|-----------|
| | | | | | | 1 | 2 | 3 | 4 | 5 | 6 | 7 | 8 | 9 | 10 | 11 | 12 | | | |
| AOI50023200057 | GESTIÓN OPERATIVA DEL PARQUE | 150101 : LIMA | 001 : ACCION | 2 : Muy Alta | Fisico | 100.00 | 100.00 | 100.00 | 100.00 | 100.00 | 100.00 | 100.00 | 100.00 | 100.00 | 100.00 | 100.00 | 100.00 | 100.00 | 100.00 | 100.00 |
| | | | | | Financiero S/. | 22,942.00 | 18,391.00 | 38,173.00 | 38,336.00 | 33,613.00 | 24,089.00 | 24,079.00 | 24,080.00 | 24,080.00 | 24,080.00 | 24,080.00 | 24,080.00 | 24,080.00 | 24,080.00 | 24,081.00 |
| AOI50023200058 | MANTENIMIENTO DE AREAS VERDES | 150101 : LIMA | 001 : ACCION | 2 : Muy Alta | Fisico | 100.00 | 100.00 | 100.00 | 100.00 | 100.00 | 100.00 | 100.00 | 100.00 | 100.00 | 100.00 | 100.00 | 100.00 | 100.00 | 100.00 | 100.00 |
| | | | | | Financiero S/. | 22,940.00 | 18,390.00 | 38,173.00 | 29,036.00 | 33,611.00 | 24,089.00 | 24,079.00 | 24,080.00 | 24,080.00 | 24,080.00 | 24,080.00 | 24,080.00 | 24,080.00 | 24,081.00 | 24,081.00 |
| AOI50023200059 | GESTIÓN ADMINISTRATIVA DEL PARQUE | 150101 : LIMA | 001 : ACCION | 2 : Muy Alta | Fisico | 100.00 | 100.00 | 100.00 | 100.00 | 100.00 | 100.00 | 100.00 | 100.00 | 100.00 | 100.00 | 100.00 | 100.00 | 100.00 | 100.00 | 100.00 |
| | | | | | Financiero S/. | 22,940.00 | 18,389.00 | 38,173.00 | 29,036.00 | 33,611.00 | 24,088.00 | 24,079.00 | 24,080.00 | 24,080.00 | 24,080.00 | 24,080.00 | 24,080.00 | 24,080.00 | 24,081.00 | 24,081.00 |

Unidad Ejecutora : 500232 - SERVICIO DE PARQUES DE LIMA

Centro de Costo : 10.15 - ADMINISTRACION DEL PARQUE ZONAL CAPAC YUPANQUI

OEI.06 PROMOVER LA EDUCACIÓN; DEPORTE; RECREACIÓN Y SALUD DE LA POBLACIÓN DE LA PROVINCIA DE LIMA

AEI.06.03 ACTIVIDADES FÍSICAS; DEPORTIVAS Y RECREATIVAS PERMANENTES EN LA PROVINCIA DE LIMA.

| COD. | Actividad Operativa / Inversiones | Ubigeo | U.M. | Prioridad | Meta | PROGRAMACION | | | | | | | | | | | | Total Anual | | |
|----------------|-----------------------------------|---------------|--------------|--------------|----------------|--------------|-----------|-----------|-----------|-----------|-----------|-----------|-----------|-----------|-----------|-----------|-----------|-------------|-----------|-----------|
| | | | | | | 1 | 2 | 3 | 4 | 5 | 6 | 7 | 8 | 9 | 10 | 11 | 12 | | | |
| AOI50023200060 | GESTIÓN OPERATIVA DEL PARQUE | 150101 : LIMA | 001 : ACCION | 2 : Muy Alta | Fisico | 100.00 | 100.00 | 100.00 | 100.00 | 100.00 | 100.00 | 100.00 | 100.00 | 100.00 | 100.00 | 100.00 | 100.00 | 100.00 | 100.00 | 100.00 |
| | | | | | Financiero S/. | 18,851.00 | 15,063.00 | 21,143.00 | 14,046.00 | 16,931.00 | 56,031.00 | 24,538.00 | 24,538.00 | 24,539.00 | 24,540.00 | 24,540.00 | 24,540.00 | 24,540.00 | 24,540.00 | 24,540.00 |
| AOI50023200061 | MANTENIMIENTO DE LAS ÁREAS VERDES | 150101 : LIMA | 001 : ACCION | 2 : Muy Alta | Fisico | 100.00 | 100.00 | 100.00 | 100.00 | 100.00 | 100.00 | 100.00 | 100.00 | 100.00 | 100.00 | 100.00 | 100.00 | 100.00 | 100.00 | 100.00 |
| | | | | | Financiero S/. | 18,850.00 | 15,063.00 | 21,142.00 | 14,046.00 | 16,931.00 | 56,031.00 | 24,538.00 | 24,538.00 | 24,539.00 | 24,540.00 | 24,540.00 | 24,540.00 | 24,540.00 | 24,540.00 | 24,540.00 |
| AOI50023200062 | GESTIÓN ADMINISTRATIVA DEL PARQUE | 150101 : LIMA | 001 : ACCION | 2 : Muy Alta | Fisico | 100.00 | 100.00 | 100.00 | 100.00 | 100.00 | 100.00 | 100.00 | 100.00 | 100.00 | 100.00 | 100.00 | 100.00 | 100.00 | 100.00 | 100.00 |
| | | | | | Financiero S/. | 18,850.00 | 15,062.00 | 21,141.00 | 14,046.00 | 16,931.00 | 56,031.00 | 24,538.00 | 24,538.00 | 24,538.00 | 24,540.00 | 24,540.00 | 24,540.00 | 24,540.00 | 24,540.00 | 24,540.00 |

Unidad Ejecutora : 500232 - SERVICIO DE PARQUES DE LIMA

Centro de Costo : 10.16 - ADMINISTRACION DEL PARQUE ZONAL FLOR DE AMANCAES

OEI.06 PROMOVER LA EDUCACIÓN; DEPORTE; RECREACIÓN Y SALUD DE LA POBLACIÓN DE LA PROVINCIA DE LIMA

AEI.06.03 ACTIVIDADES FÍSICAS; DEPORTIVAS Y RECREATIVAS PERMANENTES EN LA PROVINCIA DE LIMA.

| COD. | Actividad Operativa / Inversiones | Ubigeo | U.M. | Prioridad | Meta | PROGRAMACION | | | | | | | | | | | | Total Anual | |
|----------------|-----------------------------------|----------|--------------|--------------|--------|--------------|--------|--------|--------|--------|--------|--------|--------|--------|--------|--------|--------|-------------|--------|
| | | | | | | 1 | 2 | 3 | 4 | 5 | 6 | 7 | 8 | 9 | 10 | 11 | 12 | | |
| AOI50023200063 | GESTIÓN OPERATIVA DEL PARQUE | 150101 : | 001 : ACCION | 2 : Muy Alta | Fisico | 100.00 | 100.00 | 100.00 | 100.00 | 100.00 | 100.00 | 100.00 | 100.00 | 100.00 | 100.00 | 100.00 | 100.00 | 100.00 | 100.00 |



Firmado digitalmente por ANGLES ARENAS Andrea FAU
20145913544 soft
Motivo: Doy V° B°
Fecha: 30.06.2022 23:01:50 -05:00



Firmado digitalmente por PEREZ ROJAS Ronald Richard FAU
20145913544 soft
Motivo: Doy V° B°
Fecha: 01.07.2022 14:36:49 -05:00



Firmado digitalmente por PEREZ ROJAS Ronald Richard FAU
20145913544 soft
Motivo: Doy V° B°
Fecha: 01.07.2022 14:38:08 -05:00

| OEI.06 PROMOVER LA EDUCACIÓN; DEPORTE; RECREACIÓN Y SALUD DE LA POBLACIÓN DE LA PROVINCIA DE LIMA | | | | | | | | | | | | | | | | | | | |
|---|-----------------------------------|---------------|--------------|--------------|----------------|--------------|-----------|-----------|-----------|-----------|-----------|-----------|-----------|-----------|-----------|-----------|-----------|-------------|-----------|
| AEI.06.03 ACTIVIDADES FÍSICAS; DEPORTIVAS Y RECREATIVAS PERMANENTES EN LA PROVINCIA DE LIMA. | | | | | | | | | | | | | | | | | | | |
| COD. | Actividad Operativa / Inversiones | Ubigeo | U.M. | Prioridad | Meta | PROGRAMACION | | | | | | | | | | | | Total Anual | |
| | | | | | | 1 | 2 | 3 | 4 | 5 | 6 | 7 | 8 | 9 | 10 | 11 | 12 | | |
| AOI50023200078 | GESTIÓN OPERATIVA DEL PARQUE | 150101 : LIMA | 001 : ACCION | 2 : Muy Alta | Fisico | 100.00 | 100.00 | 100.00 | 100.00 | 100.00 | 100.00 | 100.00 | 100.00 | 100.00 | 100.00 | 100.00 | 100.00 | 100.00 | 100.00 |
| | | | | | Financiero S/. | 25,748.00 | 19,471.00 | 35,482.00 | 18,130.00 | 25,667.00 | 34,070.00 | 32,826.00 | 32,826.00 | 32,826.00 | 32,826.00 | 32,826.00 | 32,826.00 | 32,826.00 | 32,826.00 |
| AOI50023200079 | MANTENIMIENTO DE LAS ÁREAS VERDES | 150101 : LIMA | 001 : ACCION | 2 : Muy Alta | Fisico | 100.00 | 100.00 | 100.00 | 100.00 | 100.00 | 100.00 | 100.00 | 100.00 | 100.00 | 100.00 | 100.00 | 100.00 | 100.00 | 100.00 |
| | | | | | Financiero S/. | 25,749.00 | 19,471.00 | 35,482.00 | 18,130.00 | 25,666.00 | 34,069.00 | 32,824.00 | 32,826.00 | 32,826.00 | 32,826.00 | 32,826.00 | 32,826.00 | 32,826.00 | 32,826.00 |
| AOI50023200080 | GESTIÓN ADMINISTRATIVA DEL PARQUE | 150101 : LIMA | 001 : ACCION | 2 : Muy Alta | Fisico | 100.00 | 100.00 | 100.00 | 100.00 | 100.00 | 100.00 | 100.00 | 100.00 | 100.00 | 100.00 | 100.00 | 100.00 | 100.00 | 100.00 |
| | | | | | Financiero S/. | 25,749.00 | 19,471.00 | 35,480.00 | 18,130.00 | 25,665.00 | 34,069.00 | 32,824.00 | 32,826.00 | 32,826.00 | 32,826.00 | 32,826.00 | 32,826.00 | 32,826.00 | 32,826.00 |

Unidad Ejecutora : 500232 - SERVICIO DE PARQUES DE LIMA
 Centro de Costo: 10.22 - ADMINISTRACION DEL PARQUE ZONAL SANTA ROSA

| OEI.06 PROMOVER LA EDUCACIÓN; DEPORTE; RECREACIÓN Y SALUD DE LA POBLACIÓN DE LA PROVINCIA DE LIMA | | | | | | | | | | | | | | | | | | | |
|---|-----------------------------------|---------------|--------------|--------------|----------------|--------------|-----------|-----------|-----------|-----------|-----------|-----------|-----------|-----------|-----------|-----------|-----------|-------------|-----------|
| AEI.06.03 ACTIVIDADES FÍSICAS; DEPORTIVAS Y RECREATIVAS PERMANENTES EN LA PROVINCIA DE LIMA. | | | | | | | | | | | | | | | | | | | |
| COD. | Actividad Operativa / Inversiones | Ubigeo | U.M. | Prioridad | Meta | PROGRAMACION | | | | | | | | | | | | Total Anual | |
| | | | | | | 1 | 2 | 3 | 4 | 5 | 6 | 7 | 8 | 9 | 10 | 11 | 12 | | |
| AOI50023200081 | GESTIÓN OPERATIVA DEL PARQUE | 150101 : LIMA | 001 : ACCION | 2 : Muy Alta | Fisico | 100.00 | 100.00 | 100.00 | 100.00 | 100.00 | 100.00 | 100.00 | 100.00 | 100.00 | 100.00 | 100.00 | 100.00 | 100.00 | 100.00 |
| | | | | | Financiero S/. | 16,875.00 | 12,985.00 | 20,465.00 | 10,810.00 | 17,194.00 | 16,103.00 | 16,100.00 | 16,101.00 | 16,101.00 | 16,101.00 | 16,101.00 | 16,101.00 | 16,101.00 | 16,101.00 |
| AOI50023200082 | MANTENIMIENTO DE LAS ÁREAS VERDES | 150101 : LIMA | 001 : ACCION | 2 : Muy Alta | Fisico | 100.00 | 100.00 | 100.00 | 100.00 | 100.00 | 100.00 | 100.00 | 100.00 | 100.00 | 100.00 | 100.00 | 100.00 | 100.00 | 100.00 |
| | | | | | Financiero S/. | 16,874.00 | 12,984.00 | 20,465.00 | 10,810.00 | 17,193.00 | 16,103.00 | 16,100.00 | 16,101.00 | 16,101.00 | 16,101.00 | 16,101.00 | 16,101.00 | 16,101.00 | 16,101.00 |
| AOI50023200083 | GESTIÓN ADMINISTRATIVA DEL PARQUE | 150101 : LIMA | 001 : ACCION | 2 : Muy Alta | Fisico | 100.00 | 100.00 | 100.00 | 100.00 | 100.00 | 100.00 | 100.00 | 100.00 | 100.00 | 100.00 | 100.00 | 100.00 | 100.00 | 100.00 |
| | | | | | Financiero S/. | 16,874.00 | 12,984.00 | 20,464.00 | 10,810.00 | 17,192.00 | 16,102.00 | 16,100.00 | 16,100.00 | 16,101.00 | 16,101.00 | 16,101.00 | 16,101.00 | 16,101.00 | 16,101.00 |

Unidad Ejecutora : 500232 - SERVICIO DE PARQUES DE LIMA
 Centro de Costo: 10.23 - ADMINISTRACION DEL PARQUE ZONAL SINCHI ROCA

| OEI.06 PROMOVER LA EDUCACIÓN; DEPORTE; RECREACIÓN Y SALUD DE LA POBLACIÓN DE LA PROVINCIA DE LIMA | | | | | | | | | | | | | | | | | | | |
|---|-----------------------------------|---------------|--------------|--------------|----------------|--------------|-----------|-----------|-----------|-----------|-----------|-----------|-----------|-----------|-----------|-----------|-----------|-------------|-----------|
| AEI.06.03 ACTIVIDADES FÍSICAS; DEPORTIVAS Y RECREATIVAS PERMANENTES EN LA PROVINCIA DE LIMA. | | | | | | | | | | | | | | | | | | | |
| COD. | Actividad Operativa / Inversiones | Ubigeo | U.M. | Prioridad | Meta | PROGRAMACION | | | | | | | | | | | | Total Anual | |
| | | | | | | 1 | 2 | 3 | 4 | 5 | 6 | 7 | 8 | 9 | 10 | 11 | 12 | | |
| AOI50023200084 | GESTIÓN OPERATIVA DEL PARQUE | 150101 : LIMA | 001 : ACCION | 2 : Muy Alta | Fisico | 100.00 | 100.00 | 100.00 | 100.00 | 100.00 | 100.00 | 100.00 | 100.00 | 100.00 | 100.00 | 100.00 | 100.00 | 100.00 | 100.00 |
| | | | | | Financiero S/. | 88,656.00 | 54,645.00 | 61,788.00 | 39,521.00 | 72,496.00 | 70,581.00 | 70,454.00 | 70,454.00 | 70,454.00 | 70,454.00 | 70,454.00 | 70,454.00 | 70,454.00 | 70,454.00 |
| AOI50023200085 | MANTENIMIENTO DE LAS ÁREAS VERDES | 150101 : LIMA | 001 : ACCION | 2 : Muy Alta | Fisico | 100.00 | 100.00 | 100.00 | 100.00 | 100.00 | 100.00 | 100.00 | 100.00 | 100.00 | 100.00 | 100.00 | 100.00 | 100.00 | 100.00 |
| | | | | | Financiero S/. | 88,654.00 | 54,644.00 | 61,787.00 | 39,521.00 | 72,495.00 | 70,580.00 | 70,454.00 | 70,454.00 | 70,454.00 | 70,454.00 | 70,454.00 | 70,454.00 | 70,454.00 | 70,454.00 |
| AOI50023200086 | GESTIÓN ADMINISTRATIVO DEL PARQUE | 150101 : LIMA | 001 : ACCION | 2 : Muy Alta | Fisico | 100.00 | 100.00 | 100.00 | 100.00 | 100.00 | 100.00 | 100.00 | 100.00 | 100.00 | 100.00 | 100.00 | 100.00 | 100.00 | 100.00 |
| | | | | | Financiero S/. | 88,654.00 | 54,643.00 | 61,786.00 | 39,520.00 | 72,495.00 | 70,579.00 | 70,453.00 | 70,454.00 | 70,454.00 | 70,454.00 | 70,454.00 | 70,454.00 | 70,454.00 | 70,454.00 |

Unidad Ejecutora : 500232 - SERVICIO DE PARQUES DE LIMA
 Centro de Costo: 10.24 - ADMINISTRACION DEL PARQUE ZONAL SAN PEDRO

| OEI.06 PROMOVER LA EDUCACIÓN; DEPORTE; RECREACIÓN Y SALUD DE LA POBLACIÓN DE LA PROVINCIA DE LIMA | | | | | | | | | | | | | | | | | | | |
|---|-----------------------------------|---------------|--------------|--------------|----------------|--------------|--------|-----------|--------|--------|----------|----------|----------|----------|----------|----------|----------|-------------|----------|
| AEI.06.03 ACTIVIDADES FÍSICAS; DEPORTIVAS Y RECREATIVAS PERMANENTES EN LA PROVINCIA DE LIMA. | | | | | | | | | | | | | | | | | | | |
| COD. | Actividad Operativa / Inversiones | Ubigeo | U.M. | Prioridad | Meta | PROGRAMACION | | | | | | | | | | | | Total Anual | |
| | | | | | | 1 | 2 | 3 | 4 | 5 | 6 | 7 | 8 | 9 | 10 | 11 | 12 | | |
| AOI50023200087 | GESTIÓN OPERATIVA DEL PARQUE | 150101 : LIMA | 001 : ACCION | 2 : Muy Alta | Fisico | 100.00 | 100.00 | 100.00 | 100.00 | 100.00 | 100.00 | 100.00 | 100.00 | 100.00 | 100.00 | 100.00 | 100.00 | 100.00 | 100.00 |
| | | | | | Financiero S/. | 16,634.00 | 0.00 | 25,731.00 | 667.00 | 734.00 | 7,270.00 | 7,270.00 | 7,270.00 | 7,270.00 | 7,271.00 | 7,271.00 | 7,271.00 | 7,271.00 | 7,271.00 |
| AOI50023200088 | MANTENIMIENTO DE LAS ÁREAS VERDES | 150101 : LIMA | 001 : ACCION | 2 : Muy Alta | Fisico | 100.00 | 100.00 | 100.00 | 100.00 | 100.00 | 100.00 | 100.00 | 100.00 | 100.00 | 100.00 | 100.00 | 100.00 | 100.00 | 100.00 |
| | | | | | Financiero S/. | 16,633.00 | 0.00 | 25,731.00 | 667.00 | 733.00 | 7,270.00 | 7,270.00 | 7,270.00 | 7,270.00 | 7,270.00 | 7,270.00 | 7,271.00 | 7,271.00 | 7,271.00 |
| AOI50023200089 | GESTIÓN ADMINISTRATIVA DEL PARQUE | 150101 : LIMA | 001 : ACCION | 2 : Muy Alta | Fisico | 100.00 | 100.00 | 100.00 | 100.00 | 100.00 | 100.00 | 100.00 | 100.00 | 100.00 | 100.00 | 100.00 | 100.00 | 100.00 | 100.00 |
| | | | | | Financiero S/. | 16,633.00 | 0.00 | 25,730.00 | 666.00 | 733.00 | 7,270.00 | 7,270.00 | 7,270.00 | 7,270.00 | 7,270.00 | 7,270.00 | 7,271.00 | 7,271.00 | 7,271.00 |

TOTAL FINANCIERO S/ . 54,760,918.00



Firmado digitalmente por ANGLES ARENAS Andrea FAU
 20145913544 soft
 Motivo: Doy V° B
 Fecha: 30.06.2022 23:02:40 -05:00



Firmado digitalmente por PEREZ ROJAS Ronald Richard FAU
 20145913544 soft
 Motivo: Doy V° B
 Fecha: 01.07.2022 14:40:06 -05:00



Firmado digitalmente por PEREZ ROJAS Ronald Richard FAU
 20145913544 soft
 Motivo: Doy V° B
 Fecha: 01.07.2022 14:40:50 -05:00

Firma Digital
V°B

Servicio de Parques de Lima

Firmado digitalmente por ANGLES
ARENAS Andrea FAU
20145913544 soft
Motivo: Doy V° B°
Fecha: 30.06.2022 23:03:04 -05:00

Firma Digital
V°B

Servicio de Parques de Lima

Firmado digitalmente por PEREZ
ROJAS Ronald Richard FAU
20145913544 soft
Motivo: Doy V° B°
Fecha: 01.07.2022 14:42:35 -05:00

Firma Digital
V°B

Servicio de Parques de Lima

Firmado digitalmente por PEREZ
ROJAS Ronald Richard FAU
20145913544 soft
Motivo: Doy V° B°
Fecha: 01.07.2022 14:43:25 -05:00