



BCE70E8A-5D18-4BD8-8A6A-C7E1FB4FBEA3

**CONSTANCIA DE PRESENTACIÓN DEL
INFORME DE RENDICIÓN DE CUENTAS DE TITULARES ANUAL**

La Contraloría General de la República del Perú hace constar la presentación virtual del Informe de Rendición de Cuentas de Titulares POR PERIODO ANUAL que comprende información entre el 28/04/2025 y el 31/12/2025 de la entidad: **3347 – SERVICIO DE PARQUES DE LIMA (SERPAR)** cuyo titular es **VICENTE MARTIN SOTELO MONTENEGRO**, identificado(a) con DNI N° **07644988**, en el cargo de **PRESIDENTE**.

Lunes, 16 de Febrero de 2026

**Subgerencia de Prevención e Integridad
Contraloría General de la República**

Nota:

- La presentación ni el contenido del Informe Rendición de Cuentas de Titulares no constituye un indicador de economía, eficiencia, transparencia o legalidad del gasto o actividades realizadas por la entidad. La información reportada es sujeta de verificación posterior.

INFORME
“RENDICIÓN DE CUENTAS DE TITULARES
POR PERIODO ANUAL”
ANUAL
SERVICIO DE PARQUES DE LIMA (SERPAR)
ANEXO N° 6

DIRECTIVA N° 016-2022-CG/PREVI

Firma Digital
V°B
Servicio de Parques de Lima

Firmado digitalmente por RUIZ
CANCHAPOMA Claudia Eliana FAU
20145913544 soft
Motivo: Doy V° B°
Fecha: 16.02.2026 09:13:58 -05:00

LIMA – LIMA – LIMA

12 - 2025

 Firma Digital <small>OFICINA NACIONAL DE PROCESOS ELECTRONICOS</small>	<small>Firmado digitalmente por SOTELO MONTENEGRO Vicente Martin FAU 20145913544 soft Motivo: Soy el autor del documento Fecha: 16.02.2026 09:11:45 -05:00</small>
FIRMA DEL TITULAR DE LA ENTIDAD	
NOMBRES Y APELLIDOS: VICENTE MARTIN SOTELO MONTENEGRO	
CARGO: PRESIDENTE	

La información registrada en el presente informe tiene la condición de declaración jurada y el que suscribe se responsabiliza por su contenido y los anexos de las cuatro secciones, incluyendo la información de sus unidades ejecutoras.

¹ Tipo Informe: a) Por Periodo Anual o b) Por Cese en el Cargo.

² Aplica solo para Informe de Rendición de Cuentas por Cese en el Cargo para periodo definido.

INFORME DE RENDICIÓN DE CUENTAS DE TITULARES

- I. INFORMACIÓN GENERAL DEL PROCESO DE RENDICIÓN DE CUENTAS DE TITULARES
 - 1.1 Información General del Titular
 - 1.2 Información de los Titulares de las Unidades Ejecutoras
 - 1.3 Misión, Visión, Valores y Organigrama
 - 1.4 Logros Alcanzados en el Periodo de Gestión
 - 1.5 Limitaciones en el Periodo a Rendir
 - 1.6 Recomendaciones de Mejora
- II. SECCIÓN I: INFORMACIÓN DE LOS SISTEMAS ADMINISTRATIVOS
- III. SECCIÓN II: INDICADORES DE EFICACIA Y OTROS RELACIONADOS A LA ENTIDAD
- IV. SECCIÓN III: RELACIÓN DE SERVICIOS PÚBLICOS QUE BRINDA LA ENTIDAD
- V. SECCIÓN IV: RESULTADOS DE LA GESTIÓN DEL TITULAR POR CADA SERVICIO PÚBLICO
- VI. ANEXOS

I. INFORMACIÓN GENERAL DEL PROCESO DE RENDICIÓN DE CUENTAS DE TITULARES.

1.1 Información General del Titular de Pliego.

Nombre de la entidad:	SERVICIO DE PARQUES DE LIMA (SERPAR)		
Código de la Entidad:	3347	Cargo del Titular:	PRESIDENTE
Apellidos y Nombres del Titular:	VICENTE MARTIN SOTELO MONTENEGRO		
Tipo de documento de identidad:	DNI	N° de documento de identidad:	07644988
Teléfono (1):	915162412	Correo Electrónico (1):	vsotelom01@gmail.com
Tipo de informe:	RENDICIÓN DE CUENTAS DE TITULARES POR PERIODO ANUAL		
INFORME A REPORTAR			
Fecha de inicio de gestión:	28/04/2025	Nro. Documento de Nombramiento/Designación	RESOLUCIÓN DE ALCALDÍA N° 156-2025-8d3c5e72.pdf
Fecha de cese de gestión:		Nro. Documento de Cese de corresponder	
Fecha de inicio del periodo reportado:	28/04/2025	Fecha de corte del periodo reportado:	31/12/2025
Fecha de Generación (*):	13/02/2026		
Apellidos y Nombres del Funcionario Responsable:	CLAUDIA ELIANA RUIZ CANCHAPOMA		
Cargo del Funcionario Responsable:	GERENTE GENERAL		

(*) El Aplicativo Informático llenará dicho campo de forma automática al término del proceso.

1.2 Información de los Titulares de las Unidades Ejecutoras

Titulares de las Unidades Ejecutoras que intervienen en la elaboración del Informe					
N°	Unidad ejecutora	Tipo y N° de documento de identidad	Apellidos y nombres	Fecha de inicio en el cargo	Remitió información (si/no)

Comentarios:

No aplica.

1.3 Misión, Visión, Valores y Organigrama

a. Misión

"SERPAR, organismo de la MML, responsable de gestionar el sistema de parques zonales y metropolitanos, mediante acciones de carácter recreativo, cultural y ambiental, mejorando la calidad de vida de la población"

b. Visión

"Lima, ciudad ecológica, con recreación, educación y cultura".

c. Valores

Cordialidad

Vocación de Servicio

Efectividad

Proactividad

d. Organigrama

Decreto

de

Alcaldía

011-2024-MML

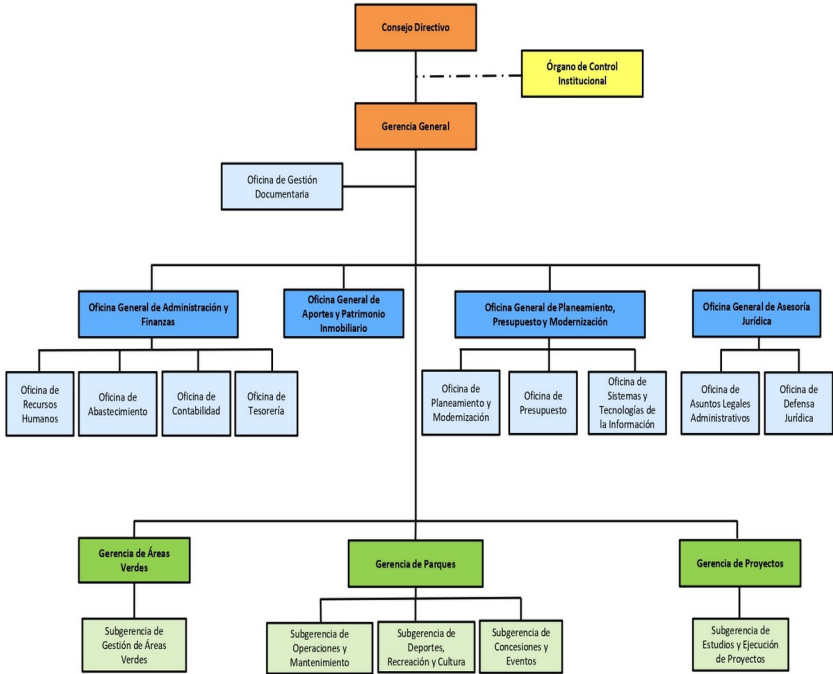

1.4 Logros Alcanzados en el Periodo de Gestión

Funcionamiento vigente de dos veterinarias

VETSOL

, ubicadas en los distritos de Comas (Club Metropolitano Sinchi Roca) y Villa El Salvador (Club Metropolitano Huáscar), así como la implementación de nuevos servicios veterinarios en beneficio de la comunidad.

La entidad ha garantizado la vigencia continua del Libro de Reclamaciones Virtual

, para la atención y gestión de reclamos, en cumplimiento de lo dispuesto en el Decreto Supremo N.º 007-2020-PCM.

Implementación de arquitectura en la nube (Cloud)

, con el propósito de optimizar los servicios y recursos de tecnología de la información, reduciendo costos operativos en servidores y equipos informáticos.

Uso continuo del

aplicativo móvil "APP SERPAR"

, que permite la compra electrónica de entradas para el acceso a los parques zonales y metropolitanos.

Más de 11.5 millones de visitantes

asistieron a los Clubes y Parques Metropolitanos durante el periodo de gestión.

Ejecución de adendas

a los Convenios de Cooperación Interinstitucional como el suscrito con

EMAPE

, fortaleciendo las acciones conjuntas de gestión y mantenimiento de infraestructura.

Suscripción de 52 Convenios de Cooperación Interinstitucional

en el marco del Programa de Arborización Urbana

"Lima Verde"

, que permitieron la

plantación de mas de 333,000 árboles

en diferentes zonas de Lima Metropolitana.

Más de 200,000 personas beneficiadas

a través de los talleres y escuelas deportivas y culturales desarrolladas en los parques zonales y metropolitanos.

Incorporación del Club Metropolitano "Pascuala Rosado"

y del

"Circuito Mágico del Agua del Parque de la Reserva"

a la administración de SERPAR LIMA, ampliando su ámbito de acción institucional.

Continuidad en el servicio educativo en la primera Academia Municipal

, ubicada en el Club Metropolitano

Lloque Yupanqui

(Los Olivos), fortaleciendo la oferta educativa y deportiva dirigida a la ciudadanía.

1.5 Limitaciones en el Periodo a Rendir

* Presencia de factores climáticos, (lluvias y altas temperaturas) que dificultan el mantenimiento regular de las áreas verdes.

* Procesos de pago lentos y propensos a errores administrativos, dificultando el control financiero y la trazabilidad de los ingresos.

* Poca publicidad y difusión de los servicios brindados por SERPAR LIMA a la ciudadanía.

* Falta de zonas óptimas en Lima Metropolitana para la plantación de árboles, en el marco de la ejecución del Programa de Arborización Urbana "Lima Verde

* Presencia de actos de vandalismo en los espacios donde se realizaron plantaciones de árboles.

1.6 Recomendaciones de Mejora

* Lograr suscribir más convenios con otras entidades y con los distritos de Lima Metropolitana que no forman parte del Programa de Arborización Urbana Lima Verde a fin de aumentar las áreas a intervenir con el Programa de Arborización Urbana Lima Verde.

* Difundir los servicios brindados por SERPAR LIMA en los canales institucionales oficiales, para conseguir una mayor asistencia a los Parques Zonales y Metropolitanos.

* Mayor difusión del Club Metropolitano "Pascuala Rosado" a la ciudadanía.

II. SECCIÓN I: INFORMACIÓN DE LOS SISTEMAS ADMINISTRATIVOS

Comprende la información relevante de los 11 Sistemas Administrativos del Estado mediante los cuales se organizan las actividades de la administración pública y que tienen por finalidad promover la eficacia y eficiencia siendo de aplicación nacional; Planeamiento Estratégico, Presupuesto Público, Inversión Pública, Abastecimiento, Contabilidad, Tesorería, Endeudamiento Público, Gestión de Recursos Humanos, Defensa Judicial del Estado, Control y Modernización de la Gestión Pública.

1. SISTEMA NACIONAL DE PLANEAMIENTO ESTRATÉGICO

1.1. Información General del Plan Estratégico Institucional (PEI)

Horizonte temporal del PEI(*)

Año inicio

2025

Año fin

2029

Resolución que aprueba el PEI vigente

RESOLUCIÓN DE GERENCIA GENERAL N° 181-2024/GG

Fecha de resolución

16/12/2024

Informe técnico CEPLAN

CUENTA CON OPINIÓN TÉCNICA DE LA MML - OFICIO N° D000384-2024-MML-OGPF

Fecha de informe técnico

05/12/2024

Cantidad Objetivos Estratégicos Institucionales del PEI(**)

5

Link del PEI en el Portal de Transparencia Estándar

CHROME-EXTENSION://EFAIDNBMMNNIBPCAJPCGLCL EFINDMKAJ/HTTPS://WWW.SERPAR.GOB.PE/WP-CONTENT/UPLOADS/ME/ME-MARCO ESTRATEGICO_2025-2029.PDF

(*) El horizonte temporal del PEI debe cubrir el POI Multianual que se viene desarrollando a la fecha.

(**) Ver Anexo 1.1: (Adjunto en PDF)

1.2. Resumen de Objetivos Estratégicos Institucionales del PEI

Objetivo Estratégico Institucional (OEI)	Nombre del Indicador	Avance del indicador en el periodo reportado (%)
OE 01: GARANTIZAR EL MANTENIMIENTO, CONSERVACIÓN Y FUNCIONAMIENTO DE LAS ÁREAS VERDES EN LOS PARQUES ADMINISTRADOS POR SERPAR LIMA	IOE 01: NÚMERO DE SUPERVISIONES RELACIONADAS CON LA ADMINISTRACIÓN DE LOS PARQUES	75.00
OE 02: AMPLIAR Y MEJORAR LOS SERVICIOS DEPORTIVOS Y RECREATIVOS EN LOS PARQUES ZONALES Y METROPOLITANOS	IOE 02: NÚMERO DE ACTIVIDADES DEPORTIVAS Y RECREATIVAS DESARROLLADAS EN LOS PARQUES ZONALES Y METROPOLITANOS	58.29
OE 03: AMPLIAR Y MEJORAR LOS SERVICIOS CULTURALES EN LOS PARQUES ZONALES Y METROPOLITANOS	IOE 03: NÚMERO DE ACTIVIDADES DE SERVICIOS CULTURALES DESARROLLADAS EN LOS PARQUES ADMINISTRADOS POR SERPAR LIMA	214.86
OE 04: FORTALECER LA GESTIÓN INSTITUCIONAL DE SERPAR LIMA	IOE 04: PORCENTAJE DE CUMPLIMIENTO DEL PLAN OPERATIVO INSTITUCIONAL DE SERPAR LIMA	197.68
OE 05: GARANTIZAR LA IMPLEMENTACIÓN DEL	IOE 05: PORCENTAJE DE	83.33

Objetivo Estratégico Institucional (OEI)	Nombre del Indicador	Avance del indicador en el periodo reportado (%)
PLAN DE RESPUESTA FRENTE A EMERGENCIAS Y DESASTRES EN SERPAR LIMA	CUMPLIMIENTO DEL PLAN DE RESPUESTA FRENTE A EMERGENCIAS Y DESASTRES DE SERPAR LIMA	

Ver Anexo 1.1: (Adjunto en PDF)

2. INFORMACIÓN DEL SISTEMA ADMINISTRATIVO DE PRESUPUESTO PÚBLICO

2.1. Resumen de Ejecución Presupuestal

Ejercicio Presupuestal: 2025

N°	Unidad Ejecutora Presupuestal	PIA	PIM	Certificación	Compromiso	Devengado	Girado	% Certificación	% Compromiso	% Devengado	% Girado
	A	B	C	D	E	F	G	H	I	J	K
	TOTAL GENERAL	64,3 60,3 31,0 0	70,5 53,4 44,0 0	69,847,1 56,00	69,766,9 54,00	69,689,0 81,00	68,95 3,799. 00	99,00	98,89	98,77	97,73
1	SERVICIO DE PARQUES DE LIMA (SERPAR)	64,3 60,3 31,0 0	70,5 53,4 44,0 0	69,847,1 56,00	69,766,9 54,00	69,689,0 81,00	68,95 3,799. 00	99,00	98,89	98,77	97,73

Ver Anexo 2.1 al 2.3 (Adjunto en PDF)

Nota: La información requerida en el cuadro es extraída del SIAF-MEF a una fecha de corte.

Leyenda

- A: Nombre de la Unidad Ejecutora Presupuestal
 B: Presupuesto Institucional de Apertura
 C: Presupuesto Institucional Modificado
 D: Certificación Presupuestal
 E: Compromiso
 F: Devengado
 G: Girado (Esta etapa es registrada en el SIAF por la Oficina de Tesorería o la que haga sus veces)
 H: Avance % Certificación
 I: Avance % Compromiso
 J: Avance % Devengado
 K: Avance % Girado (Esta etapa es registrada en el SIAF por la Oficina de Tesorería o la que haga sus veces)

2.2. Resumen de Presupuesto Participativo

N°	Año	Gestionó Presupuesto Participativo (Si/ No)	Presupuesto Participativo Aprobado S/	Presupuesto Participativo Ejecutado S/
	A	B	C	D

Ver Anexo 2.4 por cada año de gestión (Adjunto en PDF)

Nota: Aplica para Gobierno Regional o Gobierno Local. En caso no se asignó presupuesto participativo poner cero.

Leyenda

- A: Año de gestión del Titular del Gobierno Regional o Gobierno Local.
 B: Responder sobre la gestión del Presupuesto Participativo para ese año.
 C: Monto del Presupuesto Participativo aprobado para ese año de gestión.
 D: Monto del Presupuesto Participativo ejecutado para ese año de gestión.

3. INFORMACIÓN DEL SISTEMA NACIONAL DE PROGRAMACIÓN MULTIANUAL Y GESTIÓN DE INVERSIONES

3.1. Resumen de Inversiones

N°	Unidad Ejecutora Presupuestal	Cantidad total de inversiones cerradas	Cantidad total de las inversiones activas	Cantidad total de las inversiones desactivadas	Costo total de las inversiones activas	Devengado o acumulado de las inversiones activas	Pago total de las IP activas	Saldo de las inversiones activas
	A	B	C	D	E	F	G	H
	TOTAL GENERAL	0	0	0	0.00	0.00	0.00	0.00
1	SERVICIO DE PARQUES DE LIMA (SERPAR)	0	0	0	0.00	0.00	0.00	0.00

Ver Anexo 3.1 (Adjunto en PDF)

Nota: En donde corresponda, se toman en consideración las denominaciones usadas en sistema de consulta avanzada del MEF, debido a la variedad de tipos de formatos que existen en el Banco de Inversiones

Leyenda

- A: Nombre de la unidad ejecutora de inversiones
- B, C y D: Cantidades totales ingresados en el campo "F" del anexo 3.1
- E, F y G: Importes totales ingresados en los campos "J", "K" y "L" respectivamente del anexo 3.1
- H: Resultado de la diferencia de los campos (E-G)

3.2. Resumen de Obras públicas (OP)

N°	Unidad Ejecutora Presupuestal	Cantidad de OP sin ejecución	Cantidad de OP en ejecución	Cantidad de OP paralizadas	Cantidad de obras públicas finalizadas sin liquidación	Cantidad de obras públicas finalizadas con liquidación	Cantidad total de Obras Públicas	Costo Total Final o Estimación de la OP	Monto Total Pagado	Saldo Por Pagar
	A	B	C	D	E	F	G	H	I	J
	TOTAL GENERAL	0	0	0	0	0	0	0.00	0.00	0.00
1	SERVICIO DE PARQUES DE LIMA (SERPAR)	0	0	0	0	0	0	0.00	0.00	0.00

Ver Anexo 3.2 (Adjunto en PDF)

Leyenda

- A: Nombre de la unidad ejecutora de inversiones
- B, C, D, E: Registrar cantidades del campo E del anexo 3.2
- F: Registrar cantidades del campo G del anexo 3.2 (Considerar la recepción parcial y total)
- G: Sumatoria de los campos (B, C, D, E Y F)
- H: Importe total del campo L del anexo 3.2
- I: Importe total del campo M del anexo 3.2
- J: Importe total del campo I del anexo 3.2

3.3. Resumen de Obras públicas paralizadas (OPP)

N°	Unidad Ejecutora de Inversiones	Cantidad de OPP con resolución de paralización	Cantidad de OPP sin resolución de paralización
	A	B	C
1	SERVICIO DE PARQUES DE LIMA (SERPAR)	0	0

Ver Anexo 3.3 (Adjunto en PDF)

4. INFORMACIÓN DEL SISTEMA NACIONAL DE CONTABILIDAD PÚBLICA

INFORMACIÓN FINANCIERA**4.1. Estado de situación Financiera**

N°	Unidad Ejecutora Presupuestal	Activo Corriente	Activo No Corriente	TOTAL ACTIVO	Pasivo Corriente	Pasivo No Corriente	Patrimonio	TOTAL PASIVO Y PATRIMONIO
1	SERVICIO DE PARQUES DE LIMA (SERPAR)	27,266,195.20	460,909,890.67	488,176,085.87	17,267,690.85	49,965,601.25	420,942,793.77	488,176,085.87

Ver Anexo 4.1: EF-1 (Adjunto en PDF)

4.2. Estado de Gestión

N°	Unidad Ejecutora Presupuestal	Ingresos	Costos y Gastos	RESULTADO DEL EJERCICIO SUPERAVIT (DEFICIT)
1	SERVICIO DE PARQUES DE LIMA (SERPAR)	52,745,819.92	-59,741,451.00	-6,995,631.08

Ver Anexo 4.2: EF-2 (Adjunto en PDF)

4.3. Estado de Cambios de Patrimonio Neto

N°	Unidad Ejecutora Presupuestal	Hacienda Nacional	Hacienda Nacional Adicional	Resultados No Realizados	Reservas	Resultados Acumulados	TOTAL
1	SERVICIO DE PARQUES DE LIMA (SERPAR)	142,568,771.51	0.00	344,927,762.27	0.00	66,553,740.01	420,942,793.77

Ver Anexo 4.3: EF-3 (Adjunto en PDF)

4.4. Estado de Flujos de Efectivo

N°	Unidad Ejecutora Presupuestal	A. Actividades de Operación		B. Actividades de Inversión		C. Actividades de Financiamiento			D. Total Aumento (Disminución) del Efectivo y Equivalente al efectivo	E. Diferencia de Cambio	F. Saldo Efectivo y Equivalente al efectivo al inicio del ejercicio	G. Saldo Efectivo y Equivalente al efectivo al finalizar el ejercicio		
		Entradas de Efectivo	Salidas de Efectivo	Aumento (disminución) Efectivo y Equivalente al Efectivo	Entradas de Efectivo	Salidas de Efectivo	Aumento (Disminución) Efectivo y Equivalente al Efectivo	Entradas de Efectivo					Salidas de Efectivo	Aumento (Disminución) Efectivo y Equivalente al Efectivo
1	SERVICIO DE PARQUES DE LIMA (SERPAR)	59,987,832.63	-55,351,911.28	4,635,921.35	0.00	-605.614.86	-605.614.86	0.00	0.00	0.00	4,030,306.49	0.00	4,597,039.27	8,627,345.76

Ver Anexo 4.4: EF-4 (Adjunto en PDF)

4.5. Estado de la Depuración y Sinceramiento

N°	Unidad Ejecutora Presupuestal	Último entregable aprobado de avance	Numero de resolución	Fecha
1	SERVICIO DE PARQUES DE LIMA (SERPAR)	31/12/2023	RSG-060-2024/SG	22/03/2024

Ver Anexo 4.5: (Adjunto en PDF)

5. INFORMACIÓN DEL SISTEMA NACIONAL DE TESORO PÚBLICO**5.1. Resumen de Cartas Fianzas en Custodia**

N°	Unidad Ejecutora Presupuestal	Cantidad Total de Cartas Fianza
	TOTAL GENERAL	26
1	SERVICIO DE PARQUES DE LIMA (SERPAR)	26

Ver Anexo 5.1 (Adjunto en PDF)

5.2. Resumen de Documentos Valorados en Custodia

N°	Unidad Ejecutora Presupuestal	Cantidad de Letras (*)	Cantidad de Pagarés (*)	Cantidad de Facturas Negociables (*)	Cantidad de Otros Documentos (**)
	TOTAL GENERAL	0	0	0	0
1	SERVICIO DE PARQUES DE LIMA (SERPAR)	0	0	0	0

Ver Anexo 5.2 (Adjunto en PDF)

(*) Indicar la cantidad de documentos valorados en custodia hasta la fecha de corte.

(**) Indicar la cantidad de otros documentos distintos a Letras, Pagarés y Facturas negociables registrados en el anexo 5.2.

5.3. Resumen de Fideicomisos

N°	Unidad Ejecutora Presupuestal	Cantidad de Cuentas de Fideicomiso (*)
	TOTAL GENERAL	0
1	SERVICIO DE PARQUES DE LIMA (SERPAR)	0

Ver Anexo 5.3 (Adjunto en PDF)

(*) Indicar la cantidad de cuentas de fideicomiso que tenga la entidad a la fecha de corte.

5.4. Resumen de Cantidad de Cuentas

N°	Unidad Ejecutora Presupuestal	Cantidad de Cuentas (*)
	TOTAL GENERAL	15
1	SERVICIO DE PARQUES DE LIMA (SERPAR)	15

Ver Anexo 5.4 (Adjunto en PDF)

(*) Indicar la cantidad de cuentas bancarias que tenga la entidad en: Empresas bancarias, entidades financieras estatales, empresas financieras, cajas municipales de ahorros y créditos, cajas de crédito y popular, cajas rurales de ahorro y crédito. Asimismo, debe indicar la Cuenta Única de Tesoro (CUT).

5.5. Resumen de Titulares y Suplentes de las Cuentas

N°	Unidad Ejecutora Presupuestal	Cantidad de Titulares (*)	Cantidad de Suplentes (*)
	TOTAL GENERAL	2	2
1	SERVICIO DE PARQUES DE LIMA (SERPAR)	2	2

Ver Anexo 5.5 (Adjunto en PDF)

(*) Indicar la cantidad de responsables con la condición de titular o suplente de las cuentas bancarias.

6. INFORMACIÓN DEL SISTEMA NACIONAL DE ENDEUDAMIENTO PÚBLICO

6.1. Operación de Endeudamiento - Préstamos

N°	Unidad Ejecutora Presupuestal	Cantidad de Contratos de Préstamos
	TOTAL GENERAL	0
1	SERVICIO DE PARQUES DE LIMA (SERPAR)	0

Ver Anexo 6.1 (Según formato adjunto por PDF)

7. INFORMACIÓN DEL SISTEMA NACIONAL DE ABASTECIMIENTO

7.1. Resumen de Procedimientos de Selección (vigentes)

Información por Pliego

N°	Objeto Contractual	Total, Valor Referencial / en soles S/. (Aplica solo a Obras y Consultoría de obras)	Cantidad de Procedimiento de selección (Vigentes)
		A	B
	TOTAL GENERAL	1,132,800.00	1
1	SERVICIO	1,132,800.00	1

Leyenda

A: Total Valor Referencial / Valor Estimado en soles por Objeto Contractual.

B: Cantidad de Convocatorias o Procesos de Selección Vigentes a la fecha de corte.

Información por Unidad Ejecutora

N°	Unidad Ejecutora Presupuestal	Objeto Contractual	Total, Valor Referencial / Estimado en soles S/. (Aplica solo a Obras y Consultoría de obras)	Cantidad de Procedimiento de selección (Vigentes)
			A	B
	TOTAL GENERAL		1,132,800.00	1
1	SERVICIO DE PARQUES DE LIMA (SERPAR)	SERVICIO	1,132,800.00	1

Ver Anexo 7.1 (Adjunto en PDF)

Leyenda:

A: Nombre de Ejecutora individual

B: Tipo de objeto (Bien, Consultoría de Obra, Servicio)

C: Valor Referencial / Valor Estimado en soles S/.

D: Cantidad de Procedimientos de Selección Vigentes.

7.2. Resumen de Contratos Vigentes y Pendientes de Pago (Por montos superiores a 8 UIT)**Información por Pliego**

N°	Objeto Contractual	Número total de contratos vigentes (por montos superiores a 8 UIT)	Monto de Contratos S/.
	TOTAL GENERAL	12	8,985,872.11
1	BIEN	4	1,660,903.94
2	SERVICIO	2	208,500.00
3	OBRA	6	7,116,468.17

Información por Unidad ejecutora

N°	Unidad Ejecutora Presupuestal	Objeto Contractual	Número total de contratos vigentes (por montos superiores a 8 UIT)	Monto en soles S/.
	TOTAL GENERAL		12	8,985,872.11
1	SERVICIO DE PARQUES DE LIMA (SERPAR)	BIEN	4	1,660,903.94
2	SERVICIO DE PARQUES DE LIMA (SERPAR)	SERVICIO	2	208,500.00
3	SERVICIO DE PARQUES DE LIMA (SERPAR)	OBRA	6	7,116,468.17

Ver Anexo 7.2 (Adjunto en PDF)

7.3. Resumen de Contratos Vigentes y Pendientes de Pago (Por montos menores o iguales a 8 UIT)

Información por Pliego

N°	Objeto Contractual	Número total de contratos vigentes (por montos menores o iguales a 8 UIT)	Monto de Contratos S/.
	TOTAL GENERAL		

Información por Unidad ejecutora

N°	Unidad Ejecutora Presupuestal	Objeto Contractual	Número total de contratos vigentes (por montos menores o iguales a 8 UIT)	Monto en soles S/.
	TOTAL GENERAL			

Ver Anexo 7.2 (Adjunto en PDF)

7.4. Resumen de Bienes Inmuebles

N°	Unidad Ejecutora Presupuestal	Cantidad Inmuebles Propios	Cantidad Inmuebles Alquilados	Cantidad Inmuebles con Administración Gratuita (Afectación en Uso)	Cantidad Inmuebles con Asignación de Uso Temporal (Incautado)	Cantidad Inmuebles bajo otros derechos	Total de Inmuebles
	TOTAL GENERAL	1	0	21	0	2	24
1	SERVICIO DE PARQUES DE LIMA (SERPAR)	1	0	21	0	2	24

Ver Anexo 7.3. (Adjunto en PDF)

7.5. Resumen de Predios

N°	Unidad Ejecutora Presupuestal	Cantidad Predios Propios	Cantidad Predios alquilados	Cantidad Predios con Administración Gratuita (Afectación en Uso)	Cantidad Predios con Asignación de Uso Temporal (Incautado)	Cantidad Predios bajo otros derechos	Total Predios
	TOTAL GENERAL						

Ver Anexo 7.3. (Adjunto en PDF)

7.6. Resumen de Bienes Muebles Por Grupo y Clase (excepto vehículos y maquinarias)

N°	Unidad Ejecutora Presupuestal	Grupo	Clase	Cantidad Total por Grupo/Clase	Cantidad Total por Grupo/Clase adquiridos por la gestión
	A	B	C	D	E
	TOTAL GENERAL			16,923.00	586.00
1	SERVICIO DE PARQUES DE LIMA (SERPAR)	TELECOMUNICACIONES	EQUIPO DE TELECOMUNICACIONES	1,450.00	83.00

N°	Unidad Ejecutora Presupuestal	Grupo	Clase	Cantidad Total por Grupo/Clase	Cantidad Total por Grupo/Clase adquiridos por la gestión
	A	B	C	D	E
2	SERVICIO DE PARQUES DE LIMA (SERPAR)	SEGURIDAD INDUSTRIAL	EQUIPO DE SEGURIDAD INDUSTRIAL	291.00	0.00
3	SERVICIO DE PARQUES DE LIMA (SERPAR)	RECREACIÓN Y DEPORTE	MOBILIARIO DE RECREACIÓN Y DEPORTE	1,779.00	0.00
4	SERVICIO DE PARQUES DE LIMA (SERPAR)	RECREACIÓN Y DEPORTE	EQUIPO DE RECREACIÓN Y DEPORTE	187.00	0.00
5	SERVICIO DE PARQUES DE LIMA (SERPAR)	OFICINA	MOBILIARIO DE OFICINA	5,443.00	10.00
6	SERVICIO DE PARQUES DE LIMA (SERPAR)	OFICINA	EQUIPO DE OFICINA	415.00	11.00
7	SERVICIO DE PARQUES DE LIMA (SERPAR)	OFICINA	CÓMPUTO	1,808.00	32.00
8	SERVICIO DE PARQUES DE LIMA (SERPAR)	MAQUINARIA, VEHÍCULOS Y OTROS	EQUIPO OTRAS ESPECIALIDADES	1,718.00	37.00
9	SERVICIO DE PARQUES DE LIMA (SERPAR)	INSTRUMENTO DE MEDICIÓN	EQUIPO INSTRUMENTOS DE MEDICIÓN	261.00	36.00
10	SERVICIO DE PARQUES DE LIMA (SERPAR)	HOSPITALIZACIÓN	MOBILIARIO DE HOSPITALIZACIÓN	171.00	19.00
11	SERVICIO DE PARQUES DE LIMA (SERPAR)	HOSPITALIZACIÓN	EQUIPO DE HOSPITALIZACIÓN	105.00	40.00
12	SERVICIO DE PARQUES DE LIMA (SERPAR)	ELECTRICIDAD Y ELECTRÓNICA	EQUIPO DE ELECTRICIDAD Y ELECTRÓNICA	2,167.00	250.00
13	SERVICIO DE PARQUES DE LIMA (SERPAR)	CULTURA Y ARTE	MOBILIARIO DE CULTURA Y ARTE	14.00	0.00
14	SERVICIO DE PARQUES DE LIMA (SERPAR)	CULTURA Y ARTE	EQUIPO DE CULTURA Y ARTE	58.00	0.00
15	SERVICIO DE PARQUES DE LIMA (SERPAR)	COCINA Y COMEDOR	MOBILIARIO DE COCINA Y COMEDOR	131.00	0.00
16	SERVICIO DE PARQUES DE LIMA (SERPAR)	COCINA Y COMEDOR	EQUIPO DE COCINA Y COMEDOR	68.00	0.00
17	SERVICIO DE PARQUES DE LIMA (SERPAR)	ASEO Y LIMPIEZA	EQUIPO DE ASEO Y LIMPIEZAS	235.00	51.00
18	SERVICIO DE PARQUES DE LIMA (SERPAR)	BIENES DE ACTIVO FIJO NO CATALOGADOS POR SBN	BIENES ACTIVOS FIJOS PRE FABRICADOS	1.00	0.00
19	SERVICIO DE PARQUES DE LIMA (SERPAR)	AIRE ACONDICIONADO Y REFRIGERACIÓN	EQUIPO DE AIRE ACONDICIONADO Y REFRIGERACIÓN	329.00	1.00
20	SERVICIO DE PARQUES DE LIMA	AGRÍCOLA Y	EQUIPO	292.00	16.00

N°	Unidad Ejecutora Presupuestal	Grupo	Clase	Cantidad Total por Grupo/Clase	Cantidad Total por Grupo/Clase adquiridos por la gestión
	A	B	C	D	E
	(SERPAR)	PESQUERO	AGRICOLAS Y PESQUEROS		

Ver Anexo 7.4 Muebles (Adjunto en PDF)

LEYENDA GRUPO**A:** Nombre de Ejecutora Presupuestal

B: 04 Agrícola y Pesquero 39 Cultura Y Arte 67 Maquinaria Vehículos Y Otros
 11 Aire Acondicionado Y Refrigeración 46 Electricidad Y Electrónica 74 Oficina
 18 Animales 53 Hospitalización 81 Recreación Y Deporte
 25 Aseo Y Limpieza 60 Instrumento De Medición 88 Seguridad Industrial
 32 Cocina Y Comedor 95 Telecomunicaciones

C: 04 Aeronave 50 Máquina
 08 Cómputo 64 Mobiliario
 22 Equipo 71 Nave o Artefacto Naval
 29 Ferrocarril 78 Producción Y Seguridad
 36 Maquinaria Pesada 82 Vehículo

D: Cantidad Total por Grupo**E:** Cantidad Total por grupo adquiridos por la gestión**7.7. Resumen de Vehículos y Maquinaria**

N°	Unidad Ejecutora Presupuestal	Cantidad de Vehículos	Cantidad de Maquinarias	Estado Operativo	Estado Inoperativas	Cantidad Total de Vehículos y Maquinarias	Cantidad Total adquiridos por la gestión
	A	B	C	D = (B+C)	E = (B+C)	F = (D+E)	G
	TOTAL GENERAL	188	385	556	17	573	24
1	SERVICIO DE PARQUES DE LIMA (SERPAR)	188	385	556	17	573	24

Ver Anexo 7.5 Vehículos y Maquinarias (Adjunto en PDF)

Leyenda**A:** Nombre de la unidad ejecutora de inversiones**B, C:** Cantidades totales del campo C del anexo 7.7**D:** Cantidad total de vehículos y maquinarias con estado operativo, del campo I del anexo 7.7**E:** Cantidad total de vehículos y maquinarias con estado inoperativo, del campo I del anexo 7.7**F:** Sumatoria total del campo D+E**G:** Cantidad total de vehículos y maquinarias adquiridas por la gestión**7.8. Resumen de Aplicativos informáticos de la Entidad.**

N°	Unidad Ejecutora Presupuestal	Cantidad Total de Aplicativos Informáticos	Cantidad Desarrollados o Adquiridos en la Gestión
	TOTAL GENERAL	34	12
1	SERVICIO DE PARQUES DE LIMA (SERPAR)	34	12

Ver Anexo 7.6 (Adjunto en PDF)

7.9. Licencias de Software.

N°	Unidad Ejecutora Presupuestal	Tipos de Licencia de Software	Cantidad Total	Cantidad adquirida en la Gestión
	A	B	C	D
	TOTAL GENERAL		34	12

N°	Unidad Ejecutora Presupuestal	Tipos de Licencia de Software	Cantidad Total	Cantidad adquirida en la Gestión
	A	B	C	D
1	SERVICIO DE PARQUES DE LIMA (SERPAR)	APLICACIONES DE LA ENTIDAD	34	12

Leyenda

A Nombre de la Unidad Ejecutora Presupuestal
 B Descripción de La Licencia De Software
 C Cantidad Total por Tipo De Licencias
 D Cantidad Total adquirida en la Gestión

7.10. Bienes Muebles: Cumplimiento con Ente Rector de Bienes Muebles-MEF

N°	Unidad Ejecutora Presupuestal	Verificación de Cumplimiento Legal	Fecha de atención	N° de Documentos sustentatorio
1	SERVICIO DE PARQUES DE LIMA (SERPAR)	1. ¿Cuándo fue el último inventario patrimonial de bienes muebles realizado en la Entidad? Indicar fecha y número de documentación sustentatoria.	14/03/2025	FORMATO S/N DGA - CODIGO OWL4U0NMUYXFP9C
2	SERVICIO DE PARQUES DE LIMA (SERPAR)	2. ¿Cuándo fue el último inventario de almacén realizado en la Entidad? Indicar fecha y número de documentación sustentatoria.	31/12/2025	ACTA DE INVENTARIO DE EXISTENCIAS FÍSICAS

N° Base Normativa

- Decreto Legislativo N° 1439, Decreto Legislativo del Sistema Nacional de Abastecimiento.
 -Reglamento del Decreto Legislativo N° 1439, Decreto Legislativo del Sistema Nacional de Abastecimiento, aprobado mediante el Decreto Supremo N° 217-2019-EF.
 -Directiva N° 006-2021-EF/54.01, "Directiva para la gestión de bienes muebles patrimoniales en el marco del Sistema Nacional de Abastecimiento".
- Decreto Legislativo N° 1439, Decreto Legislativo del Sistema Nacional de Abastecimiento.
 -Reglamento del Decreto Legislativo N° 1439, Decreto Legislativo del Sistema Nacional de Abastecimiento, aprobado mediante el Decreto Supremo N° 217-2019-EF.
 -Directiva N° 004-2021-EF/54.01, "Directiva para la gestión de Almacenamiento y distribución de Bienes Muebles".

7.11. Programación Multianual de Bienes, Servicios y Obras.

N°	Unidad Ejecutora	Verificación de Cumplimiento Legal	SI/NO	Fecha de atención	Motivos de la no realización
1	SERVICIO DE PARQUES DE LIMA (SERPAR)	3. ¿Ha cumplido a la fecha con efectuar la Fase de la Programación Multianual de bienes, Servicios y Obras: Fase de Identificación, en el SIGA-MEF?	Si	25/04/2025	
2	SERVICIO DE PARQUES DE LIMA (SERPAR)	4. ¿Ha cumplido a la fecha con efectuar la Fase de la Programación Multianual de bienes, Servicios y Obras: Fase de Clasificación y Priorización, en el SIGA-MEF?	Si	03/10/2025	
3	SERVICIO DE PARQUES DE LIMA (SERPAR)	5. ¿Ha cumplido a la fecha con efectuar la Fase de la Programación Multianual de bienes, Servicios y Obras: Fase de Consolidación y Aprobación, en el SIGA-MEF?	No		Se encuentra en plazo para su desarrollo

Nota: La obligación del llenado del campo es solo por las Fases cumplidas dentro del plazo de Ley, hasta la fecha de corte.

Base Normativa

- Artículo 14 de la "Directiva para la Programación Multianual de Bienes, Servicios y Obras" Resolución Directoral N° 0014-2021-EF-54.01
- Artículo 19 de la "Directiva para la Programación Multianual de Bienes, Servicios y Obras" Resolución Directoral N° 0014-2021-EF-54.01
- Artículo 22 de la "Directiva para la Programación Multianual de Bienes, Servicios y Obras" Resolución Directoral N° 0014-2021-EF-54.01

8. INFORMACIÓN DEL SISTEMA ADMINISTRATIVO DE GESTIÓN DE RECURSOS HUMANOS

8.1. Resumen de Costo de Personal y Pensiones

N°	Unidad Ejecutora Presupuestal	Total de puestos ocupados a la fecha de corte	Total de puestos vacantes a la fecha de corte	Total de registros	Total Costo Permanente	Total Costo Ocasional	Costo Total de Personal	Costo Mensual Promedio
	TOTAL GENERAL	734	22	756	14,798,127.00	2,552,304.00	17,350,431.00	2,113,456.00
1	SERVICIO DE PARQUES DE LIMA (SERPAR)	734	22	756	14,798,127.00	2,552,304.00	17,350,431.00	2,113,456.00

Fecha Corte:

Ver Anexo 8.1 (Adjunto en PDF)

8.2. Resumen de Procedimientos Disciplinarios

N°	Unidad Ejecutora Presupuestal	Tipo de Procedimiento	Suspensión	Inhabilitación a exservidor	Destitución	Despido	Multa	Otra sanción	Sanciones impuestas durante el periodo	Sanciones vigentes a la fecha de corte
	TOTAL GENERAL		0	0	0	0	0	0	0	0
1	SERVICIO DE PARQUES DE LIMA (SERPAR)	PAD	0	0	0	0	0	0	0	0

Fecha Corte:

Ver Anexo 8.2 (Adjunto en PDF)

9. INFORMACIÓN DEL SISTEMA NACIONAL DE CONTROL**9.1. Control Posterior****9.1.1. Resumen General de Recomendaciones de Informes de Control Posterior (Entidad y sus ejecutoras)**

N°	Año de Emisión del Informe	Número Informes de Control Posterior con recomendaciones Pendientes y en Proceso	Cantidad de recomendaciones Pendientes y en Proceso
	A	B	C
	TOTAL DEL PERIODO (2025- 2025)	8	19
1	2025	8	19

A Año de Emisión del Informe de Control Posterior

B Cantidad de informes de control posterior con recomendaciones Pendientes y en Proceso según fecha de vencimiento registrada en el SAGU, hasta la fecha de corte

C Cantidad de recomendaciones Pendientes y en Proceso según fecha de vencimiento registrada en el SAGU, a la fecha de corte.

9.1.2. Resumen General de Recomendaciones de Informes de Control Posterior por Unidad Ejecutora

N°	AÑO	Unidad Ejecutora Presupuestal	Número Informes de Control Posterior con recomendaciones Pendientes y en Proceso	Cantidad de recomendaciones Pendientes y en Proceso
	A	B	C	D
	TOTAL DEL PERIODO (2025-2025)		8	19
1	2025	SERVICIO DE PARQUES DE LIMA (SERPAR)	8	19

Ver Anexo 9.1 (Adjunto en PDF)

Leyenda:

A. Año del Informe de Control Posterior

B. Nombre de la Unidad Ejecutora Presupuestal

C. Cantidad de informes de control posterior con recomendaciones no implementadas según fecha de vencimiento registrada en el SAGU, hasta la fecha de corte

D. Cantidad de recomendaciones no implementadas según fecha de vencimiento registrada en el SAGU, a la fecha de corte

9.2. Funcionarios con Presunta Responsabilidad Administrativa

Ver Anexo 9.2 (Adjunto en PDF)

9.3. Control Simultáneo

9.3.1. Resumen General de Situaciones Adversas de Informes de Control Simultáneo (Entidad y sus ejecutoras)

N°	Año de Emisión del Informe	Número de informes de Control Simultáneo con Situaciones adversas en proceso y sin acciones	Cantidad de situaciones adversas en proceso y sin acciones
	A	B	C
	TOTAL DEL PERIODO (2025- 2025)	6	8
1	2025	6	8

A Año de Emisión del Informe de Control Simultáneo

B Cantidad de todos los informes de control simultáneo con situaciones adversas en proceso y sin acciones a la fecha de corte

C Cantidad de situaciones adversas en proceso y sin acciones según fecha de vencimiento registrada en el SAGU, a la fecha de corte

9.3.2. Resumen General de Situaciones Adversas de Informes de Control Simultáneo por Unidad Ejecutora

N°	Año	Unidad Ejecutora Presupuestal	Número de informes Control Simultáneo con situaciones adversas en proceso y sin acciones	Cantidad de situaciones adversas en proceso y sin acciones
	A	B	C	D
	TOTAL DEL PERIODO (2025-2025)		6	8
1	2025	SERVICIO DE PARQUES DE LIMA (SERPAR)	6	8

Ver Anexo 9.3 (Adjunto en PDF)

Leyenda

A. Año del Informe de Control Posterior

B. Nombre de la Unidad Ejecutora Presupuestal

C. Cantidad de informes de control simultáneo con situaciones adversas no superadas según fecha de vencimiento registrada en el SAGU, hasta la fecha de corte

D. Cantidad de situaciones adversas no superadas según fecha de vencimiento registrada en el SAGU, a la fecha de corte

9.4. Resumen de Implementación del Sistema de Control Interno

N°	Nombre de la Ejecutora Presupuestal	2022		2023		2024		2025	
		Grado de Madurez	Nivel de Madurez	Grado de Madurez	Nivel de Madurez	Grado de Madurez	Nivel de Madurez	Grado de Madurez	Nivel de Madurez
1	SERVICIO DE PARQUES DE LIMA (SERPAR)	90,74	SCI ÓPTIMO	91,96	SCI ÓPTIMO	93,75	SCI ÓPTIMO	68,97	SCI INTERMEDIO

Ver Anexo 9.4 (Adjunto en PDF)

Nota: Considerar el grado de madurez de los últimos 4 años

10. INFORMACIÓN DEL SISTEMA ADMINISTRATIVO DE MODERNIZACIÓN DE LA GESTIÓN PÚBLICA

10.1. Gestión de la Calidad de Servicios

La entidad implementó la NTCS	Si	Cantidad de bins o servicios mejorados con la aplicación de la NTCS (*)	1
-------------------------------	----	---	---

Ver Anexo 10.1 (Adjunto en PDF)

Nota: Registrar cantidades de acuerdo a la información ingresada en la sección 1 de anexo 10.1

10.2. Gestión de reclamos (GdR)

La entidad orienta y difunde sobre el uso de libro de reclamaciones	Si	Medio de orientación y/o difusión del libro de reclamaciones.	MIXTO
Disponibilidad del libro de relaciones digital en el portal web de la entidad GOB.PE y propio			Si
Cantidad de reclamos presentados por la ciudadanía	151	Tiempo promedio de atención de reclamos (en días hábiles)	23
Cantidad de reclamos denegados	55	Índice de satisfacción de las personas respecto a la atención y la repuesta de los reclamos (**)	31.78%
Cantidad de reclamos aceptados	48	Porcentaje de reclamos atendidos dentro del plazo legal (*)	28.48%
Cantidad de bienes y servicios mejorados con la aplicación de la gestión de reclamos (***)			1

Nota:

Recalo: es el mecanismo de participación de la ciudadanía a través del cual las personas, expresan su insatisfacción o disconformidad ante la entidad o empresa de la administración pública que lo atendió un bien o servicio.

Leyenda:

(*) Cálculo que la entidad debe extraer de los reportes de su plataforma digital. No corresponde en aquellos casos donde la entidad no haya finalizado la implementación.

(**) El índice resulta de: (Cantidad de evaluaciones positivas / total de evaluaciones).

(***) Ver Anexo 10.1 (Adjunto en PDF)

10.3. Gobierno Abierto (GA)

Principio de gobierno abierto	Cantidad de iniciativas implementadas
En transparencia y acceso a la información pública	5
En participación ciudadana	0

En rendición de cuentas	1
En Integridad	0

Ver Anexo 10.1 (Adjunto en PDF)

Nota: Registrar cantidades de acuerdo a la información ingresase en la sección 2 del anexo 10.1

10.4. Simplificación Administrativa – Sistema único de trámites (SUT)

SUT			Respuesta
La entidad cuenta con un usuario administrador SUT actualizado (Sistema único de tramites)			No
La entidad utiliza el SUT (Sistema único de tramites) para la elaboración y actualización de su TUPA			No
La entidad cuenta con el TUPA aprobado y vigente, publicado en el SUT: incluye los procedimientos administrativos estandarizados de su competencia			No
Norma de Aprobación	N/A		
Fecha de emisión de la norma de aprobación	N/A	Fecha de publicación de la norma de aprobación	N/A
Medio de Uso del TUPA	N/A	Link virtual o ubicación vicia del TUPA	N/A

Nota: En caso no aplique coloca N/A = No Aplica

11. INFORMACIÓN DEL SISTEMA ADMINISTRATIVO DE DEFENSA JURIDICA DEL ESTADO

11.1. Total de procesos y obligaciones pecuniarias a favor y contra el estado

N°	Cantidad Total de Investigaciones (en el Ministerio Público)	Cantidad total de Procesos (en el Poder Judicial)	Cantidad total de otros Procesos y similares	Cantidad Total de Procesos	Cantidad total de abogados con carga de expedientes	Cantidad de casos declarados fundados	Cantidad de casos declarados infundados, improcedentes e inadmisibles
	A	B	C	D	E	F	G
1	64	1,409	21	1,494	4.00	453.00	519.00

Fecha Corte:

Nota: El presente formato está orientado a recopilar la información en forma total y/o acumulada de toda la carga procesal de la procuraduría pública o de los.

A: Total de investigaciones en el Ministerio Público (en diligencias preliminares e investigación preparatoria). En caso del C. de PP de 1940, se debe consignar solo la data total referida a la investigación preliminar.

B: Total de procesos en el PJ (precisar la carga total acumulada entre todas las materias que conozca la procuraduría y que se encuentren judicializadas)

C: Total de procesos que no se encuentren o no se tramiten ante el Ministerio Público ni ante el Poder Judicial (procesos arbitrales, arbitrajes laborales, procesos administrativos, conciliaciones y similares) ingresados en el anexo 11.1

D: Cantidad procesos de la sumatoria de A+B+C

E: Total de abogados que tienen expedientes asignados

F: Cantidad de casos declarados fundados vinculados a la cantidad total de todos los procesos

G: Cantidad de casos declarados infundados, improcedentes e inadmisibles vinculados a la cantidad total de todos los procesos

Ver Anexo 11.1 (Adjunto en PDF)

11.2. Montos de los procesos y obligaciones pecuniarias a favor y contra el estado

N°	Estado demandante/denunciante/agraviado/actor civil			Estado demandado/denunciado/tercero civil		
	Monto Total establecido en las sentencias	Monto Cobrado	Monto Pendiente de cobro	Monto Total establecido en las sentencias	Monto Pagado	Monto Pendiente de pago
	A	B	C	D	E	F
1	6,812,711.79	88,616.66	6,724,095.13	0.00	0.00	0.00

N°	Estado demandante/denunciante/agraaviado/actor civil			Estado demandado/denunciado/tercero civil		
	Monto Total establecido en las sentencias	Monto Cobrado	Monto Pendiente de cobro	Monto Total establecido en las sentencias	Monto Pagado	Monto Pendiente de pago
	A	B	C	D	E	F

Leyenda:

A: Monto total específico establecido en el total de las sentencias vinculadas a procesos en los que la entidad se encuentra como parte demandante, denunciante, agraviado o actor civil.

B: Monto específico cobrado en el total de las sentencias vinculadas a procesos en los que la entidad se encuentra como parte demandante/denunciante/agraaviado/actor civil

C: Monto específico pendiente de cobro en el total de las sentencias vinculadas a procesos en los que la entidad se encuentra como parte demandante/denunciante/agraaviado/actor civil

D: Monto total específico establecido en el total de las sentencias vinculadas a procesos en los que la entidad se encuentra como parte demandada/ denunciada/tercero civil

E: Monto específico pagado en el total de las sentencias vinculadas a procesos en los que la entidad se encuentra como parte demandada/ denunciada/tercero civil

F: Monto específico pendiente de pago en el total de las sentencias vinculadas a procesos en los que la entidad se encuentra como parte demandada/ denunciada/tercero civil

11.3. Resumen de Casos Emblemáticos

N°	Cantidad total de Casos Emblemáticos	Monto Total de Pretensión Económica	Monto total establecidas en las Sentencias	Monto total pagado por el Estado	Monto total pendiente de pago por el Estado	Monto total cobrado por el Estado	Monto total pendiente de cobro por el Estado
1	4	45,091,437.75	19,154,082.38	8,072,027.80	5,927,972.20	0.00	0.00

Ver Anexo 11.2 (Adjunto en PDF)

12. SECCIÓN II: INDICADORES DE EFICACIA Y OTROS RELACIONADOS A LA ENTIDAD

Esta sección permite verificar el nivel de logro alcanzado por la entidad en el cumplimiento de sus objetivos, con información estructurada de sus indicadores. Asimismo, establece una relación entre dos o más datos y permite la comparación entre distintos periodos, productos similares o una meta o compromiso.

Se presenta la información de indicadores que alcanza los 8 años incluyendo el año de presentación del Informe de Rendición de Cuentas de Titulares, para mostrar la tendencia que tiene el indicador en el periodo de gestión anterior y el actual.

N°	Unidad Ejecutora Presupuestal	# Indicadores
1	SERVICIO DE PARQUES DE LIMA (SERPAR)	14

Ver Anexo 12 Indicadores de Eficacia y Otros Relacionados a la Entidad.

13. SECCIÓN III: RELACIÓN DE SERVICIOS PÚBLICOS QUE BRINDA LA ENTIDAD

Cuenta con información de servicios públicos que responden a las necesidades de las personas y que son entregadas por las entidades públicas, **en cumplimiento de sus funciones misionales** hacia sus usuarios o ciudadanía. Estos servicios pueden tomarse

como fuente de información del Planeamiento Estratégico Institucional, Sistema de Control Interno, Programas Presupuestales y otros.

N°	Unidad Ejecutora Presupuestal	# Servicios Públicos que brinda la entidad	# Servicios Públicos que no brinda la entidad
1	SERVICIO DE PARQUES DE LIMA (SERPAR)	4	0

Ver Anexo 13 Relación de Servicios Públicos que Brinda la Entidad

14. SECCIÓN IV: RESULTADOS DE LA GESTIÓN DEL TITULAR POR CADA SERVICIO PÚBLICO

En esta sección los titulares de entidades responden preguntas para auto evaluar su gestión respecto a los servicios públicos que brinda la entidad a su cargo; las preguntas están vinculadas a criterios, tales como cobertura, eficacia, eficiencia, calidad, entre otros.

N°	Unidad Ejecutora Presupuestal	# Servicios Públicos autoevaluados que brinda la entidad
1	SERVICIO DE PARQUES DE LIMA (SERPAR)	4

Ver Anexo 14: Resultados de la Gestión del Titular por cada Servicio Público.

15. ANEXOS

ANEXOS

SECCIÓN II: INDICADORES DE EFICACIA Y OTROS RELACIONADOS A LA ENTIDAD

ANEXO 1: INDICADORES DE EFICACIA Y OTROS RELACIONADOS A LA ENTIDAD

- ANEXO 12: INDICADORES DE EFICACIA Y OTROS RELACIONADOS A LA ENTIDAD_ENT_2025

SECCIÓN III: RELACIÓN DE SERVICIOS PÚBLICOS O SERVICIOS MISIONALES

ANEXO 2: RELACIÓN DE SERVICIOS PÚBLICOS O SERVICIOS MISIONALES

- ANEXO 13: RELACIÓN DE SERVICIOS QUE BRINDA LA ENTIDAD_ENT_2025

SECCIÓN IV: RESULTADOS DE LA GESTIÓN POR CADA SERVICIO PÚBLICO O SERVICIO MISIONAL

ANEXO 3: RESULTADOS DE LA GESTIÓN POR CADA SERVICIO

- ANEXO 14: RESULTADOS DE LA GESTIÓN DEL TITULAR POR CADA SERVICIO PÚBLICO_ENT_2025

SECCIÓN I : SISTEMAS ADMINISTRATIVOS

ANEXO 4: SISTEMA ADMINISTRATIVO DE PLANEAMIENTO ESTRATÉGICO

- 1.1 CUMPLIMIENTO DE METAS DE INDICADORES DE OEI Y AEI DEL PEI_ENT_2025

ANEXO 5: SISTEMA ADMINISTRATIVO DE PRESUPUESTO PÚBLICO

- ANEXO 2.1: A NIVEL DE UNIDAD EJECUTORA POR TODA FUENTE DE FINANCIAMIENTO_ENT_2025
- ANEXO 2.2: A NIVEL DE UNIDAD EJECUTORA POR ACTIVIDADES, ACCIONES DE INVERSIÓN Y OBRA_ENT_2025
- ANEXO 2.3: INGRESOS Y GASTOS POR FUENTE DE FINANCIAMIENTO_ENT_2025
- ANEXO 2.4: PRESUPUESTO PARTICIPATIVO (PARA GOBIERNO REGIONAL Y MUNICIPALIDAD)_ENT_2025

ANEXO 6: SISTEMA ADMINISTRATIVO DE INVERSIÓN PÚBLICA

- ANEXO 3.1: INVERSIONES_ENT_2025
- ANEXO 3.2: OBRAS PÚBLICAS_ENT_2025
- ANEXO 3.3: OBRAS PÚBLICAS PARALIZADAS_ENT_2025

ANEXO 7: SISTEMA ADMINISTRATIVO DE CONTABILIDAD

- ANEXO 4.1: ESTADO DE SITUACIÓN FINANCIERA_ENT_2025
- ANEXO 4.2: ESTADO DE GESTIÓN_ENT_2025
- ANEXO 4.3: ESTADO DE CAMBIOS DE PATRIMONIO NETO_ENT_2025
- ANEXO 4.4: ESTADO DE FLUJOS DE EFECTIVO_ENT_2025
- ANEXO 4.5: INFORMACIÓN DE LA DEPURACIÓN Y SINCERAMIENTO_ENT_2025

ANEXO 8: SISTEMA ADMINISTRATIVO DE TESORERÍA

- ANEXO 5.1: CARTAS FIANZAS EN CUSTODIA_ENT_2025
- ANEXO 5.2: DOCUMENTOS VALORADOS EN CUSTODIA_ENT_2025
- ANEXO 5.3: FIDEICOMISOS_ENT_2025
- ANEXO 5.4: SALDOS DE CUENTAS._ENT_2025
- ANEXO 5.5: TITULARES Y SUPLENTE DE LAS CUENTAS_ENT_2025

ANEXO 9: SISTEMA ADMINISTRATIVO DE ENDEUDAMIENTO

- ANEXO 6.1: OPERACIONES DE ENDEUDAMIENTO ¿ PRÉSTAMOS_ENT_2025

ANEXO 10: SISTEMA ADMINISTRATIVO DE ABASTECIMIENTO

- ANEXO 7.1: PROCEDIMIENTOS DE SELECCIÓN VIGENTES_ENT_2025
- ANEXO 7.2: CONTRATOS VIGENTES Y PENDIENTES DE PAGO_ENT_2025
- ANEXO 7.3: BIENES INMUEBLES Y PREDIOS_ENT_2025
- ANEXO 7.4: INVENTARIO PATRIMONIAL ACTUALIZADO DE BIENES MUEBLES (EXCEPTO VEHÍCULOS Y MAQUINARIAS).ENT_2025
- ANEXO 7.5: VEHÍCULOS Y MAQUINARIAS_ENT_2025
- ANEXO 7.6: APLICATIVOS INFORMÁTICOS_ENT_2025

ANEXO 11: SISTEMA ADMINISTRATIVO DE GESTIÓN DE RECURSOS HUMANOS

- ANEXO 8.1: COSTO DE PERSONAL Y PENSIONES_ENT_2025
- ANEXO 8.2: PROCEDIMIENTOS DISCIPLINARIOS_ENT_2025

ANEXO 12: SISTEMA ADMINISTRATIVO DE CONTROL

- ANEXO 9.1: RECOMENDACIONES DE LOS INFORMES DE CONTROL POSTERIOR_ENT_2025
- ANEXO 9.2: FUNCIONARIOS CON PRESUNTA RESPONSABILIDAD ADMINISTRATIVA_ENT_2025
- ANEXO 9.3: SITUACIONES ADVERSAS DE LOS INFORMES DE CONTROL SIMULTÁNEO_ENT_2025
- ANEXO 9.4: IMPLEMENTACIÓN DEL SISTEMA DE CONTROL INTERNO_ENT_2025

ANEXO 13: SISTEMA ADMINISTRATIVO DE MODERNIZACIÓN DE LA GESTIÓN PÚBLICA

- ANEXO 10.1: GESTIÓN DE LA CALIDAD DE LOS SERVICIOS Y GOBIERNO ABIERTO_ENT_2025

ANEXO 14: SISTEMA ADMINISTRATIVO DE DEFENSA JURÍDICA DEL ESTADO

- ANEXO 11.1: CANTIDAD TOTAL DE PROCESOS Y OTROS SIMILARES_ENT_2025
- ANEXO 11.2: CASOS EMBLEMÁTICOS_ENT_2025